

Рынок рублевых облигаций

Средняя доходность, %

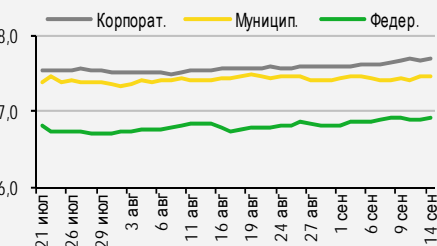

Рынок еврооблигаций

Индикативные спреды, б.п.

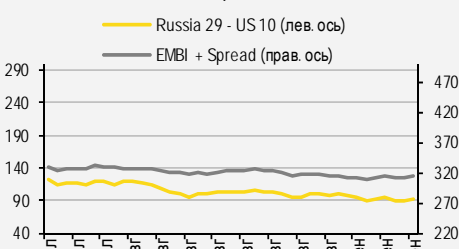

Индикаторы денежного рынка

млрд руб.	знач.	Изменение, млрд руб.		
		за ден.	за нед.	за мес.
Остатки на к/с	3 479	(55)	1 244	151
Депозиты в ЦБ	766	(1)	(1 307)	(411)
Изменение, б.п.				
MOSPrime O/N, %	6,97	(3)	34	44
Изменение, %				
	знач.	за ден.	за мес.	YTD
USD RUB (ЦБ РФ)	72,72	(0,5)	(1,2)	(1,3)
EUR RUB (ЦБ РФ)	85,99	(0,1)	(0,4)	(4,7)

Лидеры роста и падения

Изменение цены за посл. сессию, п.п.

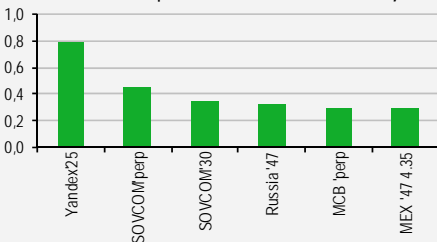

Сырьевые рынки

	знач.	Изменение, %		
		за ден.	за мес.	YTD
Золото, \$/унция	1 805	0,6	1,4	(4,7)
Brent, \$/барр.	73,68	0,3	5,1	44,7
S&P Металлы, инд.	1 755	(1,6)	2,3	24,1
S&P C/x прод., инд.	458	0,9	(6,9)	15,6

Источники: Bloomberg, оценки УРАЛСИБа

СТРАТЕГИЯ

ВНЕШНИЙ РЫНОК

Рост потребительских цен в США в августе ожидаемо замедлился до 5,3% год к году. Несмотря на в целом рекордно высокий уровень инфляции, ценовая динамика пока укладывается в рамки прогнозов ФРС и позволяет участникам рынка не ждать от регулятора резких действий в ближайшей перспективе. Темпы роста промпроизводства в Китае упали до 5,3% год к году, оказавшись на половину процентного пункта ниже прогноза. Розничные продажи в стране увеличились лишь на 2,5% год к году против ожидаемых 7%. Сегодня внимание инвесторов привлекают данные по промпроизводству в США.

Котировки суверенных еврооблигаций развивающихся стран, сопоставимых с РФ, вчера единой динамики не продемонстрировали. Российские бумаги при этом немного подорожали, доходность большинства выпусков упала на 1–2 б.п. Сегодня на фоне снижения доходности US Treasuries, вызванного данными по инфляции в США, рынок долларового долга EM может попытаться подрасти.

Корпоративные еврооблигации во вторник также двигались разнонаправленно, цены изменились в пределах 0,1 п.п. *стр. 2*

ВНУТРЕННИЙ РЫНОК

Рынок ОФЗ вчера снижался, причем на значительном объеме. Минфин предложит сегодня инвесторам ОФЗ 26238 и ОФЗ 26239, оба аукциона будут безлимитными. *стр. 2*

ДЕНЕЖНЫЙ РЫНОК

Сегодня предстоят первые в этом месяце платежи в бюджет, мы оцениваем их объем в 775 млрд руб. Скорее всего, после прохождения этих платежей корсчета банков в ЦБ опустятся ниже уровня, необходимого для выполнения нормативов по обязательным резервам, но к значительному росту ставок на межбанковском рынке это привести не должно. *стр. 4*

НЕФТЯНОЙ РЫНОК

В сентябрьском обзоре рынка нефти (OMR) МЭА повысило прогноз спроса на нефть ОПЕК в 3 кв. 2021 г. на 0,4 млн барр./сутки до 27,8 млн барр./сутки, а в 2022 г. – на 0,1 млн барр./сутки до 27,2 млн барр./сутки. Благодаря ожидаемому повышению спроса в 4 кв. ожидается сохранение дефицита на рынке до конца года. *стр. 5*

ВКРАТЦЕ

МКБ разместил старшие 5-летние евробонды объемом 500 млн долл. под 3,875% годовых при первоначальном ориентире 4,25%. Спрос превысил 1,7 млрд долл. *Интерфакс.*

RUSSIAN INFORMER

Новости и комментарии, относящиеся к рынку акций, см. в нашем ежедневном издании [Russian Informer](#).

СТРАТЕГИЯ

Внешний рынок

Инфляция в США показывает признаки замедления. Первая половина вчерашнего дня прошла в ожидании данных по инфляции в Соединенных Штатах за август. Согласно опубликованному отчету, год к году рост потребительских цен ожидаемо замедлился до 5,3%, а месяц к месяцу CPI вырос на 0,3%, что слегка меньше, чем предполагалось. Базовый индекс потребительских цен увеличился на 4% год к году и 0,1% месяц к месяцу – это на 0,2 п.п. ниже ожидавшихся значений. Цены некоторых «временных» компонентов показали снижение темпов роста, что укладывается в рамки прогнозов ФРС и позволяет участникам рынка не ждать от регулятора резких действий в ближайшей перспективе. Вероятно, Федрезерв предпочтет увидеть сентябрьские отчеты по инфляции и рынку труда, прежде чем вносить коррективы в программу выкупа активов. Так или иначе, на предстоящем заседании FOMC, которое состоится на следующей неделе, инвесторы рассчитывают получить от главы ведомства Джерома Пауэлла новые сигналы. Котировки US Treasuries отреагировали на статистику ростом, доходность 10- и 30-летнего бенчмарков после выхода данных упала на 7 б.п. и к концу дня составила 1,29% и 1,86% годовых соответственно. Доллар несколько ослаб к основным валютам, но, впрочем, уже к вечеру восстановил свои позиции. На фоне продолжающейся пандемии несколько разочаровывающая статистика пришла сегодня утром с востока. Темпы роста промпроизводства в Китае упали до 5,3% год к году, оказавшись на половину процентного пункта ниже прогноза. Розничные продажи в стране увеличились лишь на 2,5% год к году против ожидавшихся 7%. Сегодня некоторое внимание инвесторов привлекут данные по промпроизводству в США.

Неоднозначная динамика на рынке суверенных еврооблигаций. Котировки суверенных еврооблигаций развивающихся стран, сопоставимых с РФ, вчера единой динамики не продемонстрировали. Российские еврооблигации при этом немного подорожали, доходность большинства бумаг упала на 1–2 б.п. Сегодня на фоне снижения доходности US Treasuries, вызванного данными по инфляции в США, рынок долларového долга EM может попытаться подрасти.

В корпоративном сегменте без существенных изменений. Корпоративные еврооблигации во вторник также двигались разнонаправленно, цены изменились в пределах 0,1 п.п.

Чеслав Свиридов, sviridovco@uralsib.ru

Внутренний рынок

Падение на долговом рынке усилилось. Это сразу же отразилось и на динамике курса рубля, который снижался по отношению к доллару на протяжении всего дня, несмотря на рост цен на нефть. В результате российская валюта подешевела чуть более чем на 0,4%. Объем торгов вчера также вырос, и это не стало препятствием для значительного падения котировок облигаций. Так, среди выпусков, торговый оборот по которым превысил 1 млрд руб., серьезные потери понесли ОФЗ 26224 с погашением в 2029 г. (цена снизилась на 0,28% от номинала, а доходность прибавила 5 б.п., на закрытие она составила 6,98%) и десятилетний бенчмарк ОФЗ 26235 (он опустился вчера на 0,27% от номинала, его доходность выросла до 7,02%, плюс 5 б.п.).

Минфин возвращается к уже привычной композиции бумаг на сегодняшних аукционах. Ведомство решило не предлагать новый линкер ОФЗ 52004, а вернулось к стандартному набору бумаг, которые размещались последний раз две недели назад – к ОФЗ 26239 с погашением в 2031 г. и ОФЗ 26238 с погашением в 2041 г. Оба аукциона будут безлимитными, так что практически наверняка сегодня Минфину удастся полностью закрыть квартальный план по размещениям.

- Остаток **ОФЗ 26239 с фиксированным купоном и погашением в июле 2031 г.**, доступный на сегодняшнем аукционе, составляет 220 млрд руб. Несмотря на то что этот выпуск – один из самых ликвидных, оборот по нему на вторичном рынке стабильно высок, он торгуется с премией по доходности к суверенной кривой. Причем признаков снижения этой премии пока нет, сейчас она составляет около 10 б.п. Вчера котировки выпуска снижались, правда, весьма умеренно, доходность за день выросла на 2 б.п. до 7,14%.
- Размещенный объем **ОФЗ 26238 с фиксированным купоном и погашением в мае 2041 г.** пока не дотягивает до 100 млрд руб., так что остаток, доступный для размещения, превышает 410 млрд руб. Это самый длинный выпуск на суверенной кривой, он также предлагает значительную премию к кривой, порядка 12–13 б.п. Вчера

после объявления состава бумаг для сегодняшних аукционов оборот по этому выпуску стал увеличиваться, котировки снизились, доходность поднялась до 7,44%, рост за день составил 6 б.п.

Вложения нерезидентов в ОФЗ на счетах НРД в августе резко выросли. Вложения нерезидентов на счетах НРД выросли в августе на 175,7 млрд руб., причем активность иностранных инвесторов проявилась как на вторичном рынке, так и в ходе первичных аукционов, где на их долю в августе пришлось чуть менее четверти всех покупок. Основной прирост вложений нерезидентов обеспечили именно первичные аукционы, за месяц было куплено ОФЗ номинальной стоимостью свыше 100 млрд руб. Основной объем покупок пришелся на бумаги со сроком до погашения 8–10 лет, также интерес вызывал и дальний участок суверенной кривой. В коротких же выпусках нерезиденты выступили в роли нетто-продавцов.

Ирина Лебедева, CFA, lebedevair@uralsib.ru

ДЕНЕЖНЫЙ РЫНОК

Сегодня начинается налоговый период

Мы оцениваем платежи в соцфонды в 775 млрд руб. Избыток средств на корсчетах банков в ЦБ мы сейчас оцениваем в 370 млрд руб., тем не менее никаких проблем с точки зрения ликвидности у банков после прохождения платежей возникнуть не должно, приток средств из бюджета продолжается. К тому же после заседания ЦБ по ключевой ставке у банков сейчас больше гибкости, они более терпимы к краткосрочным снижениям уровня корсчетов. В целом же в сентябре объем платежей в бюджет традиционно высок, бюджет часто исполняется с профицитом, так что по итогам месяца бюджет может выступить в качестве инструмента стерилизации. Пока ставки на межбанковском рынке должны остаться вблизи уровня ключевой ставки.

ЦБ оставил лимит на недельном депозитном аукционе практически без изменений. Лимит был снижен на 10 млрд руб. – с 670 млрд руб. до 660 млрд руб. Предложение со стороны банков осталось выше лимита, но также пошло вниз. За срок действия этого депозита больших выплат не планируется, сегодняшние платежи в соцфонды уже должны быть учтены, следующие платежи в бюджет предстоят только 27 сентября. Банки вполне могут использовать ближайшую неделю для создания запаса средств на корсчетах, чтобы в конце периода усреднения иметь возможность сократить объем задолженности перед ЦБ и Казначейством. Также необходимо отметить, что ЦБ перенес введение новых правил расчета обязательных резервов и связанных с этим изменений самих нормативов и коэффициента усреднения с 1 октября этого года на 1 апреля 2022.

Результаты аукциона недельных депозитов в ЦБ, млрд руб.

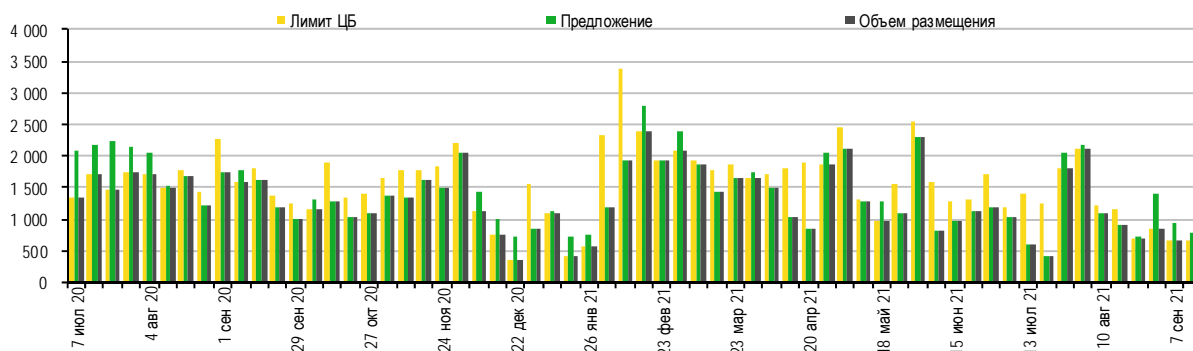

Источники: ЦБ РФ

Ирина Лебедева, CFA, lebedevair@uralsib.ru

НЕФТЯНОЙ РЫНОК

МЭА прогнозирует быстрый рост спроса в октябре, но сохраняет консервативный взгляд на потребление в 2022 г.

Повышен прогноз спроса на нефть ОПЕК в 3 кв. 2021 г. и в 2022 г. Вчера МЭА опубликовало очередной ежемесячный обзор рынка нефти (OMR). Прогноз спроса на нефть в мире на 2022 г. был повышен на 0,1 млн барр./сутки до 99,4 млн барр./сутки, прогноз спроса на нефть ОПЕК – также на 0,1 млн барр./сутки до 27,2 млн барр./сутки. В текущем квартале прогноз мирового спроса был уменьшен на 0,2 млн барр./сутки до 97,2 млн барр./сутки, однако прогноз спроса на нефть ОПЕК был увеличен на 0,4 млн барр./сутки до 27,8 млн барр./сутки.

По мнению МЭА, спрос на нефть ОПЕК в 2022 г. останется на уровне 2021 г. Прогнозы МЭА по спросу на 2022 г. выглядят консервативными по сравнению с ОПЕК. Так, МЭА прогнозирует средний уровень потребления на 1,4 млн барр./сутки ниже, чем ОПЕК. Различаются также оценки прироста спроса в 2022 г. год к году – 3,2 млн барр./сутки у МЭА и 4,2 млн барр./сутки у ОПЕК. Кроме того, МЭА полагает, что средний спрос на нефть ОПЕК в 2022 г. не изменится год к году (27,2 млн барр./сутки), в то время как ОПЕК ожидает его роста на 1,1 млн барр./сутки до 28,7 млн барр./сутки. Прогнозы роста предложения жидких УВ странами, не входящими в ОПЕК, близки у МЭА и ОПЕК – около 3 млн барр./сутки год к году в 2022 г.

Дефицит нефти на мировом рынке сохранится до начала 2022 г. Корректировки прогнозов на 3 кв. 2021 г. были обусловлены негативным влиянием новых вспышек пандемии в Китае и других странах Азии на спрос, а также прохождением урагана «Ида» и другими перебоями в августе, которые отразились на предложении. Тем не менее МЭА ожидает, что в октябре мировой спрос вырастет на 1,6 млн барр./сутки месяц к месяцу и рост продолжится до конца года. В результате прирост спроса в 4 кв. 2021 г. также может составить около 1,6 млн барр./сутки по сравнению с 3 кв. В результате дефицит нефти на рынке сохранится до начала 2022 г., несмотря на рост добычи ОПЕК.

Алексей Кокин, kokinav@uralsib.ru

КАЛЕНДАРЬ ПРЕДСТОЯЩИХ СОБЫТИЙ

Долговой рынок

Дата	Событие	Облигационный выпуск	Объем выплат, млрд руб. (долл.)
15 сентября	Оферта	ТрансФин-М, БО-41	
15 сентября	Погашение	ДОМ.РФ, 16	1,00
15 сентября	Амортизация	ГТЛК, 001P-06	0,20
15 сентября	Амортизация	Магаданская область, 35001	0,30
15 сентября	Амортизация	КарМани, БО-001-03	0,03
16 сентября	Оферта	ТрансФин-М, 001P-06	
16 сентября	Погашение	ТрансКонтейнер, БО-02	1,25
16 сентября	Оферта	Теплоэнерго, 001P-01	
17 сентября	Оферта	КБ Солидарность, БО-02	
17 сентября	Амортизация	Республика Саха (Якутия), 35014	0,55
19 сентября	Амортизация	МигКредит, БО-01МС	0,01
20 сентября	Оферта	Авенир, 02	
20 сентября	Амортизация	ЭнергоТехСервис, 001P-02	0,05
21 сентября	Оферта	ДОМ.РФ, БО-05	
21 сентября	Погашение	ВЭБ.РФ, 10	15,00
21 сентября	Оферта	ВТБ, БО-30	
21 сентября	Амортизация	Кемеровская область - Кузбасс, 35002	2,25
21 сентября	Амортизация	Совкомбанк Лизинг, БО-П01	0,45
21 сентября	Амортизация	ЛК РОДЕЛЕН, 001P-02	0,01
21 сентября	Амортизация	Липецкая область, 34012	0,50
22 сентября	Погашение	Группа ЛСР (ПАО), 001P-01	1,00
23 сентября	Оферта	СамараТрансНефть-Терминал, БО-01	
24 сентября	Оферта	Концерн РОССИУМ, 01	
24 сентября	Оферта	СамараТрансНефть-Терминал, БО-02	
24 сентября	Погашение	Сбербанк России, 001P-SBER13	25,00
24 сентября	Амортизация	Самарская область, 35012	1,50
27 сентября	Амортизация	РОСБАНК, 14-ИП	0,25
28 сентября	Погашение	Россельхозбанк, БО-03P	7,00
28 сентября	Амортизация	Группа ЛСР (ПАО), 001P-03	1,50
28 сентября	Оферта	ЮниМетрикс, 01	
29 сентября	Оферта	ТКК, класс А1	
29 сентября	Оферта	Атомстройкомплекс-Строительство, 01	
29 сентября	Погашение	СОЛОМЕНСКИЙ ЛЕСОЗАВОД, 01	3,00
30 сентября	Оферта	Альфа-Банк, БО-17	
30 сентября	Погашение	Сбербанк России, БО-37	10,00
30 сентября	Погашение	Металлинвестбанк, БО-П01	1,90
30 сентября	Амортизация	Россия, 7.5% 31mar2030, USD	

30 сентября	Амортизация	ТД Мясничий, БО-П03	0,01
30 сентября	Оферта	ООО ОР, БО-07	
1 октября	Оферта	СамараТрансНефть-Терминал, 02	
1 октября	Погашение	РЕСО-Лизинг, БО-П-15	
1 октября	Амортизация	Концессии водоснабжения, 03	0,14

Денежный рынок

15 сентября	Уплата взносов во внебюджетные фонды за август
21–22 сентября	Заседание ФРС
27 сентября	Уплата НДС (1/3 платежа за 2 кв. 2021г.), акцизов и НДСПИ за август
28 сентября	Уплата налога на прибыль (авансовый платеж за 3 кв. 2021г.)

Основные финансовые показатели компаний реального сектора, представленных на рынке облигаций

Эмитент	Отчетный период	Выручка, млн долл.*	ЕБИТДА, млн долл.*	Маржа по ЕБИТДА, %*	Капзатраты, млн долл.*	ОДП / Капзатраты*	Долг, млн долл.	Долг / ЕБИТДА	Чистый долг / ЕБИТДА	Ден. средства/ Кр. долг	Кр. долг/ Долг	Капитал / Активы	Сектор
Evraz plc	2019	11 905	2 136	17,9	762	3,2	4 768	2,2	1,6	0,3	0,02	0,20	МГД
Nord Gold	6M19	1 175	371	31,6	467	1,1	1 050	2,8	2,5	0,4	0,30	0,45	МГД
Полюс Золото	1 кв. 20	3 252	2 103	64,7	671	2,4	58	1,7	1,0	2,1	0,19	0,17	МГД
Алроса	1 кв. 20	3 558	1 497	42,1	290	3,3	2 100	1,7	1,4	0,4	0,36	0,53	МГД
Кокс Кемерово	2019	1 340	212	15,8	120	1,3	1 109	5,0	4,3	0,8	0,18	0,27	МГД
Металлоинвест	6M20	3 584	1 362	38,0	221	5,0	4 109	0,0	0,0	1,3	0,10	0,33	МГД
Мечел	1 кв. 20	-103	отр.	отр.	12	3,5	5 590	0,0	0,0	0,0	0,97	-0,83	МГД
ММК	6M20	6 709	1 472	21,9	731	1,9	894	0,6	0,3	1,4	0,38	0,68	МГД
НЛМК	6M20	9 519	2 310	24,3	1 182	2,0	3 358	1,5	0,8	1,3	0,36	0,50	МГД
Норильский никель	6M20	13 982	6 081	43,5	1 300	4,8	12 127	2,0	1,2	4,6	0,09	0,13	МГД
Распадская	2019	996	321	32,2	76	4,8	0	0,0	отр.		0,00	0,74	МГД
UC RUSAL	6M19	10 019	1 469	14,7	745	1,9	8 489	0,0	0,0	1,0	0,12	0,36	МГД
Северсталь	6M20	7 316	2 402	32,8	1 341	1,6	2 590	1,1	0,8	7,8	0,03	0,40	МГД
СУЭК	2016	4 002	965	24,1	483	1,1	3 308	3,4	3,1	0,3	0,30	0,34	МГД
ТМК	2019	3 877	639	16,5	219	1,8	3 037	4,8	4,2	0,3	0,44	0,15	МГД
Яндекс	6M20	2 786	512	18,4	346	1,4	105	0,2	отр.		0,00	0,70	Медиа
Alliance Oil Company	1 кв. 20	3 458	125	3,6	137	1,2	1 501	0,0	0,0	0,1	0,58	-0,05	Нефть и газ
Eurasia Drilling	2019	1 529	467	30,5	0	-	765	1,6	0,7	2,5	0,23	0,49	Нефть и газ
Башнефть	1 кв. 20	12 297	2 001	16,3	968	1,1	1 673	1,0	0,9	0,3	0,36	0,63	Нефть и газ
Газпром	1 кв. 20	109 854	22 556	20,5	27 076	0,9	61 033	3,3	2,4	1,9	0,14	0,65	Нефть и газ
Газпром нефть	1 кв. 20	37 271	8 425	22,6	7 439	1,2	11 369	1,6	1,2	5,8	0,05	0,57	Нефть и газ
ЛУКОЙЛ	1 кв. 20	111 628	16 859	15,1	7 438	2,2	8 867	0,6	0,2	2,9	0,25	0,71	Нефть и газ
НОВАТЭК	6M20	11 172	7 725	69,1	2 510	0,7	2 567	0,4	0,3	0,9	0,30	0,82	Нефть и газ
Роснефть	1 кв. 20	125 967	25 820	20,5	12 741	1,1	54 289	2,5	2,4	0,3	0,23	0,39	Нефть и газ
Транснефть	1 кв. 20	16 465	7 567	46,0	4 155	1,6	8 751	1,4	1,1	1,2	0,16	0,66	Нефть и газ
X5 Retail Group	1 кв. 20	27 713	3 353	12,1	1 000	2,4	8 916	3,2	3,1	0,1	0,18	0,11	Потреб. усл.
Лента	6M20	6 530	619	9,5	161	3,3	1 835	3,0	2,6	0,9	0,17	0,33	Потреб. усл.
О'КЕЙ	2019	2 550	201	7,9	39	3,3	922	4,4	4,0	1,0	0,10	0,15	Потреб. усл.
ЛСР	2019	1 706	286	16,8	13	16,4	1 493	5,0	1,4	6,2	0,12	0,32	Строительство
VEON Ltd	6M20	8 467	3 611	42,6	1 751	1,4	10 109	2,8	2,5	0,4	0,28	0,12	Телеком
АФК "Система"	1 кв. 20	9 733	3 397	34,9	1 498	1,6	13 753	4,5	4,0	0,5	0,26	0,06	Телеком
МегаФон	1 кв. 20	5 376	2 345	43,6	1 075	1,2	5 982	3,1	2,7	0,8	0,13	0,27	Телеком
МТС	1 кв. 20	7 370	3 280	44,5	1 085	2,3	7 503	2,7	2,2	2,0	0,09	0,06	Телеком
Ростелеком	6M20	1 232	590	47,9	211	0,2	7 251	3,5	3,3	0,4	0,14	0,21	Телеком
Globaltrans	2019	1 467	442	30,1	84	4,9	511	0,8	0,7	0,0	0,27	0,57	Транспорт
Группа НМТП	1 кв. 20	827	584	70,7	80	5,3	1 093	1,9	1,1	1,9	0,21	0,51	Транспорт
РЖД	2019	38 733	7 108	18,4	11 118	0,5	24 783	3,3	3,1	0,3	0,19	0,52	Транспорт
Совкомфлот	1 кв. 20	1 341	984	73,4	428	1,6	3 532	3,6	3,0	1,1	0,15	0,48	Транспорт
Трансконтейнер	1 кв. 20	1 348	284	21,1	284	0,6	313	1,3	1,0	1,2	0,19	0,58	Транспорт
Global Ports	2019	362	196	54,0	27	4,1	871	4,5	3,8	1,2	0,12	0,27	Транспорт
Еврохим	2019	6 184	1 622	26,2	939	1,1	5 021	3,1	2,9	0,2	0,29	0,43	Хим. пром.
Сибур Холдинг	1 кв. 20	8 045	2 543	31,6	2 028	0,9	6 347	3,0	2,7	1,1	0,09	0,38	Хим. пром.
Уралкалий	2019	2 782	1 527	54,9	374	2,0	5 320	3,5	3,2	0,3	0,28	0,23	Хим. пром.
Фосагро	1 кв. 20	3 704	1 071	28,9	660	1,7	2 202	2,5	2,2	1,2	0,10	0,33	Хим. пром.
МОЭСК	2019	2 494	611	24,5	417	1,0	1 488	2,3	2,3	0,0	0,22	0,50	Электроэнерг.
ОГК-2	6M20	1 896	474	25,0	130	2,7	512	1,1	1,1	0,0	0,25	0,65	Электроэнерг.
Российские сети	1 кв. 20	15 841	4 261	26,9	3 681	1,3	7 298	2,1	1,6	1,9	0,11	0,60	Электроэнерг.
РусГидро	1 кв. 20	5 757	676	11,7	1 090	1,0	2 559	4,5	3,6	0,7	0,28	0,63	Электроэнерг.
ТГК-1	6M20	1 385	289	20,8	315	1,0	229	0,8	0,7	0,5	0,36	0,77	Электроэнерг.
ФСК	1 кв. 20	3 870	1 994	51,5	1 464	1,4	3 087	1,9	1,6	1,7	0,09	0,71	Электроэнерг.

* За последние 12 мес.

Отчетность по МСФО/US GAAP

Основные финансовые показатели банков, представленных на рынке облигаций, 1 кв. 2021

Эмитент	Активы, млн руб.	Ранкинг по активам	Доля ликвидных средств, %	Кредиты/ Депозиты	ЧПМ 12 мес., %	ROAA 12 мес., %	Квартальная чистая прибыль, млн руб.	Доля просроченных кредитов, %	Норма резервирования, %	Расходы/ Доходы 12 мес.	Стоимость риска 12 мес., %	Капитал/ Активы, %
Абсолют Банк	235 100	34	8,7	0,65	3,23	0,8	576	9,6	9,3	0,53	1,77	13,6
Ак Барс	424 743	22	8,3	0,40	3,38	1,0	1 596	8,0	11,0	0,64	4,65	17,8
Альфа-Банк	4 271 257	7	14,6	0,77	4,47	1,0	23 787	4,8	9,6	0,49	2,66	13,9
Банк ФК Открытие	2 501 004	8	4,4	0,78	3,84	4,3	25 851	10,4	13,9	0,55	0,69	19,1
ВТБ	16 281 324	2	8,7	0,77	3,85	0,6	77 246	3,0	5,9	0,68	1,96	8,9
Газпромбанк	6 624 883	3	8,1	0,80	2,56	1,1	16 081	2,2	4,4	0,59	0,04	11,2
Зенит	161 551	38	10,6	0,63	3,59	(0,5)	489	9,7	11,0	0,81	1,95	14,5
Кредит Европа	109 804	64	18,1	0,95	8,86	0,2	107	5,9	10,0	0,58	4,42	19,9
МКБ	2 958 645	9	4,5	1,21	1,99	1,1	6 715	2,0	5,2	0,25	1,08	6,4
МСП Банк	111 359	67	11,3	3,53	2,08	(0,5)	-908	8,0	21,6	0,64	4,52	15,4
Росбанк	1 190 448	13	8,7	0,77	3,76	1,3	6 095	4,1	5,1	0,62	0,94	14,0
Россельхозбанк	3 881 019	6	9,0	0,89	2,30	0,1	4 752	5,4	4,5	0,71	0,90	5,2
Росэксимбанк	164 728	74	6,5	1,02	4,88	2,8	1 218	5,3	4,3	0,54	0,10	17,6
Сбербанк	32 721 046	1	8,8	0,86	5,57	2,8	282 515	3,4	6,7	0,37	1,77	15,0
Тинькофф банк	792 590	32	6,9	0,64	13,82	5,7	13 854	9,0	16,3	0,54	9,90	13,5
ТКБ	162 232	42	12,2	0,52	3,75	0,7	763	11,8	11,3	0,52	2,42	11,9
Тойота Банк	71 780	92	6,6	5,88	5,00	1,4	449	2,7	4,1	0,38	-0,13	21,5
Фольксваген Банк Рус	47 366	119	5,8	60,12	6,18	1,0	15	1,8	3,5	0,56	0,72	36,7
ХКФ Банк	210 081	31	3,9	1,13	11,38	2,5	2 940	6,3	8,5	0,50	5,31	24,7
Экспобанк	100 423	79	5,2	0,88	7,69	4,0	1 102	3,6	9,2	0,43	2,26	21,8

Отчетность по РСБУ (101 и 102 банковские формы)

Облигации федерального займа

Выпуск	Ном. объем, млрд руб.	Объем в обр., млрд руб.	Купон, %	Дата		Лет до погаш.	Цена	Объем торгов, млн руб.	Спред к свопу	Изменение цены			Котировки		Доходность, %		Дюр., лет	
				купона	погаш.					день	неделя	месяц	покупка	продажа	погаш.	текущ.		
ОФЗ с переменным купоном																		
ОФЗ-24020	100	100		27.10.21	27.07.22	0,9	99,98	28,83		0,01	0,01	0,01	99,98	99,99				
ОФЗ-29012	250	212			16.11.22	1,2	98,94	103,08		(0,04)	0,04	0,10	98,93	98,93				
ОФЗ-24021	300	301		27.10.21	24.04.24	2,6	99,37	56,60		0,00	0,02	0,17	99,33	99,36				
ОФЗ-29006	390	400			29.01.25	3,4	101,26	22,52		(0,01)	(0,09)	(0,00)	101,22	101,29				
ОФЗ-29014	450	450		29.09.21	25.03.26	4,5	98,87	159,42		0,10	0,04	(0,03)	98,87	98,90				
ОФЗ-29016	450	155		29.09.21	23.12.26	5,3	98,75	0,17		(0,14)	(0,04)	(0,08)	98,74	98,88				
ОФЗ-29007	390	200		09.03.22	03.03.27	5,5	102,26	1,51		0,04	(0,12)	(0,14)	102,30	102,30				
ОФЗ-29020	450	295		29.09.21	22.09.27	6,0	98,45	250,08			0,15	(0,15)	98,20	99,00				
ОФЗ-29015	450	410		27.10.21	18.10.28	7,1	98,43	0,00		0,05	0,51	0,18	98,20	98,55				
ОФЗ-29019	450	430		27.10.21	18.07.29	7,8	98,25	500,02		(0,34)	0,00		97,92	98,25				
ОФЗ-29008	390	200	5,57	13.10.21	03.10.29	8,1	104,22	6,90		0,20	(0,08)	(0,03)	104,30	104,33		5,23		
ОФЗ-29013	450	427		29.09.21	18.09.30	9,0	98,18	0,09		(0,00)	0,17	0,28	98,15	98,15				
ОФЗ-29018	450	428		08.12.21	26.11.31	10,2	98,27	0,00		(0,02)	0,12	0,27	97,90	98,88				
ОФЗ-29009	390	200	5,74	17.11.21	05.05.32	10,6	106,17	0,48		(0,15)	(0,14)	(0,21)	106,20	106,31		5,31		
ОФЗ-29017	450	351		08.12.21	25.08.32	11,0	97,70	50,26		1,70	(0,42)	(0,10)	97,65	98,21				
ОФЗ-29010	390	200	6,01	22.12.21	06.12.34	13,2	108,62	0,98		0,09	(0,05)	0,20	108,65	108,74		5,46		
ОФЗ с индексируемыми номиналом																		
ОФЗ-52001	150	164			16.08.23	1,9	100,29	1,24		0,12	(0,11)	(0,22)	100,25	100,37				
ОФЗ-52002	250	256	2,50	09.02.22	02.02.28	6,4	97,80	505,26		(0,00)	0,05	(0,45)	97,65	97,70				
ОФЗ-52003	250	221	2,50	26.01.22	17.07.30	8,8	97,53	1,21	-300	(0,15)	(0,15)	(0,65)	97,50	97,65	2,86	2,57	7,72	
ОФЗ с постоянным купоном																		
ОФЗ-25083	350	350	7,00	15.12.21	15.12.21	0,2	100,06	1 204,91		0,01	(0,06)	(0,12)	100,07	100,07	6,80	6,88	0,24	
ОФЗ-26209	404	288	7,60	19.01.22	20.07.22	0,8	100,72	261,72	-3	0,01	(0,01)	(0,22)	100,72	100,72	6,81	7,46	0,78	
ОФЗ-26220	350	350	7,40	08.12.21	07.12.22	1,2	100,72	1 627,89	0	(0,01)	(0,00)	(0,22)	100,72	100,72	6,88	7,21	1,10	
ОФЗ-26211	150	150	7,00	26.01.22	25.01.23	1,4	100,28	24,81	3	(0,03)	0,00	(0,28)	100,25	100,29	6,88	6,92	1,23	
ОФЗ-26215	261	250	7,00	16.02.22	16.08.23	1,9	100,23	1 084,53	23	(0,03)	(0,09)	(0,21)	100,25	100,26	6,98	6,95	1,70	
ОФЗ-25084	400	151	5,30	06.10.21	04.10.23	2,1	97,14	12,47	20	(0,03)	(0,02)	(0,06)	97,09	97,10	6,93	5,33	1,80	
ОФЗ-26223	350	340	6,50	02.03.22	28.02.24	2,5	99,26	64,86	30	(0,13)	(0,02)	(0,14)	99,15	99,24	6,95	6,53	2,16	
ОФЗ-26227	400	398	7,40	19.01.22	17.07.24	2,8	101,45	167,98	35	(0,05)	(0,06)	(0,19)	101,40	101,43	6,94	7,22	2,42	
ОФЗ-26222	350	343	7,10	20.10.21	16.10.24	3,1	100,71	5,37	40	(0,05)	(0,05)	(0,22)	100,60	100,69	6,95	6,86	2,57	
ОФЗ-26234	500	493	4,50	19.01.22	16.07.25	3,8	92,20	2 150,93	57	0,08	(0,01)	(0,00)	92,23	92,27	6,96	4,85	3,30	
ОФЗ-26229	450	450	7,15	17.11.21	12.11.25	4,2	101,10	53,94	58	0,00	(0,13)	(0,29)	101,09	101,13	6,95	6,91	3,36	
ОФЗ-26219	350	350	7,75	22.09.21	16.09.26	5,0	103,91	1,36	66	(0,10)	(0,07)	(0,18)	103,71	103,90	6,93	7,20	3,85	
ОФЗ-26226	350	350	7,95	13.10.21	07.10.26	5,1	104,84	1 216,04	65	(0,14)	(0,12)	(0,17)	104,66	104,75	6,92	7,35	3,89	
ОФЗ-26207	350	350	8,15	09.02.22	03.02.27	5,4	106,00	3,08	71	(0,03)	(0,15)	(0,24)	105,98	106,12	6,92	7,63	4,18	
ОФЗ-26232	450	451	6,00	13.10.21	06.10.27	6,1	96,00	2,32	80	(0,19)	0,02	0,05	95,81	95,96	6,93	6,09	4,69	
ОФЗ-26212	359	350	7,05	26.01.22	19.01.28	6,3	101,11	17,94	84	0,00	(0,19)	(0,08)	101,05	101,19	6,95	6,91	4,85	
ОФЗ-26236	500	500	5,70	24.11.21	17.05.28	6,7	94,00	1 587,63	89	(0,19)	0,05	(0,04)	93,85	94,00	6,95	5,95	5,15	
ОФЗ-26237	500	214	6,70	22.09.21	14.03.29	7,5	98,31	4 761,96	109	(0,10)	0,20	(0,17)	98,27	98,30	7,12	6,70	5,51	
ОФЗ-26224	350	350	6,90	01.12.21	23.05.29	7,7	100,40	1 651,26	93	(0,28)	0,23	(0,03)	100,21	100,39	6,95	6,74	5,60	
ОФЗ-26228	450	444	7,65	20.10.21	10.04.30	8,6	105,07	25,18	100	(0,13)	0,10	(0,43)	105,01	105,10	6,98	7,08	5,91	
ОФЗ-26235	500	484	5,90	22.09.21	12.03.31	9,5	93,14	1 763,49	110	(0,27)	0,13	(0,40)	93,11	93,14	7,02	6,15	6,63	
ОФЗ-26239	500	280	6,90	02.02.22	23.07.31	9,9	99,20	1 768,97	122	(0,15)	0,08	(0,17)	98,94	99,17	7,13	6,84	6,71	
ОФЗ-26218	250	250	8,50	29.09.21	17.09.31	10,0	111,42	7,61	108	(0,19)	0,11	(0,10)	111,17	111,36	7,02	7,37	6,42	
ОФЗ-26221	350	350	7,70	06.10.21	23.03.33	11,5	105,68	31,26	122	(0,35)	0,33	(0,12)	105,50	105,68	7,10	7,06	7,20	
ОФЗ-26225	350	350	7,25	24.11.21	10.05.34	12,7	101,70	19,86	132	(0,11)	0,37	(0,19)	101,48	101,63	7,17	6,98	7,79	
ОФЗ-26233	450	451	6,10	02.02.22	18.07.35	13,8	91,13	3 524,56	142	(0,06)	0,21	(0,42)	91,05	91,10	7,24	6,64	8,62	
ОФЗ-26240	500	156	7,00	16.02.22	30.07.36	14,9	97,94	1,69	153	(0,14)	0,20	(0,31)	97,90	97,90	7,35	7,04	8,65	
ОФЗ-26230	300	293	7,70	06.10.21	16.03.39	17,5	105,22	264,43	149	(0,49)	0,01	(0,98)	105,11	105,31	7,30	7,09	9,11	
ОФЗ-26238	500	88	7,10	08.12.21	15.05.41	19,7	97,83	1 343,68	164	(0,59)	0,10	(1,24)	97,70	97,80	7,44	7,13	9,87	

Изменение доходности индикативных ОФЗ

Выпуск	Дата погашения	На текущую дату	Доходность								Дюрация, лет
			День назад		Неделю назад		Месяц назад		На начало года		
			Значение	Изменение	Значение	Изменение	Значение	Изменение	Значение	Изменение	
ОФЗ-26209	20.07.2022	6,81	6,81	0,00	6,87	(0,06)	6,65	0,16	4,30	2,52	0,78
ОФЗ-25084	04.10.2023	6,93	6,94	(0,02)	6,93	(0,01)	6,83	0,09	4,78	2,15	1,80
ОФЗ-26227	17.07.2024	6,94	6,94	0,01	6,93	0,01	6,88	0,06	5,07	1,87	2,42
ОФЗ-26226	07.10.2026	6,92	6,93	(0,01)	6,93	(0,01)	6,89	0,02	5,58	1,34	3,89
ОФЗ-26236	17.05.2028	6,95	6,93	0,02	6,97	(0,02)	6,93	0,02	5,93	1,02	5,15
ОФЗ-26235	12.03.2031	7,02	6,99	0,03	7,01	0,00	6,95	0,07	6,02	1,00	6,63
ОФЗ-26233	18.07.2035	7,24	7,23	0,02	7,28	(0,03)	7,19	0,06	6,44	0,81	8,62
ОФЗ-26230	16.03.2039	7,30	7,27	0,03	7,30	0,00	7,20	0,10	6,45	0,85	9,11

Последние размещения

Выпуск	Дата погашения	Дата аукциона	Объем спроса, млн руб.	Размещенный объем, млн руб.	Итоговый объем выпуска, млн руб.	Цена		Доходность		Дюрация, лет
						отсечения	средневзв.	по цене отсечения	средневзв.	
ОФЗ-26240	30.07.36	08.09.21	31 576	11 788	155 819	97,25	97,32	7,43	7,43	8,64
ОФЗ-26238	15.05.41	01.09.21	36 339	24 724	88 345	97,99	98,10	7,42	7,41	9,92
ОФЗ-26239	23.07.31	01.09.21	137 356	67 443	279 850	99,18	99,23	7,13	7,13	6,74
ОФЗ-26237	14.03.29	25.08.21	127 859	57 659	214 149	98,31	98,35	7,11	7,11	5,56
ОФЗ-26240	30.07.36	25.08.21	57 451	49 253	144 031	97,50	97,60	7,40	7,39	8,69
ОФЗ-26238	15.05.41	18.08.21	43 138</							

Результаты аукционов Минфина, млрд руб.

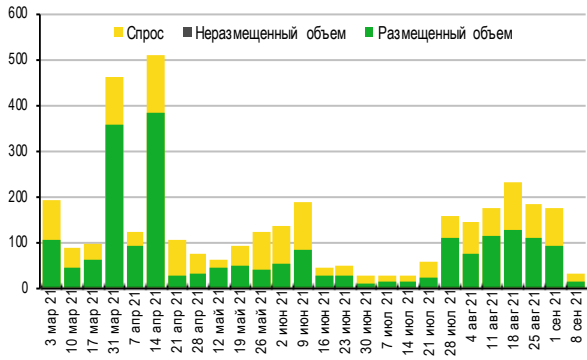

Источники: Минфин

Спред между 2-х и 10-ти летними ОФЗ, б.п.

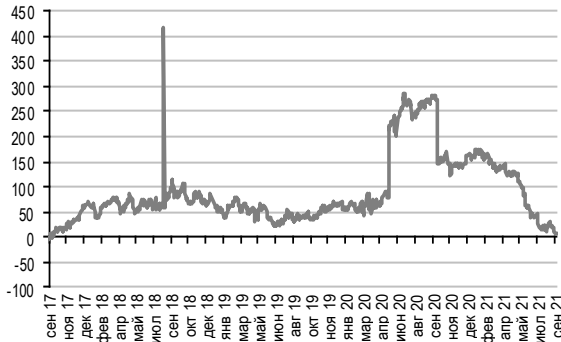

Источники: Мосбиржа, оценка УРАЛСИБа

Дневной объем торгов ОФЗ на Мосбирже, млрд руб.

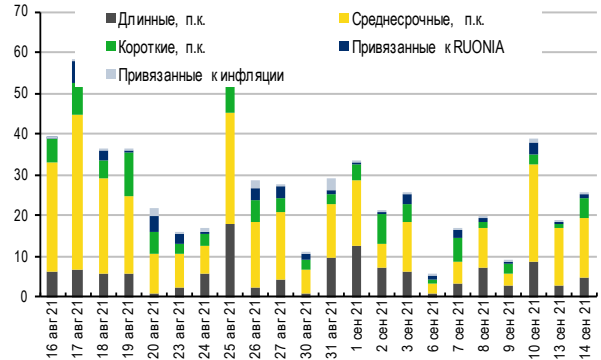

Источники: Мосбиржа, оценка УРАЛСИБа

Спред между 5-ти и 15-ти летними ОФЗ, б.п.

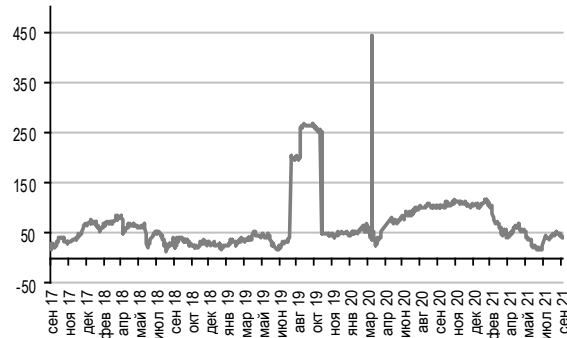

Источники: Мосбиржа, оценка УРАЛСИБа

Локальные 10-летние гособлигации EM

Страна	Рейтинг S/MF	Доходность, %	Текущая инфляция, %	Реальная доходность, %	Ставка центробанка, %
Россия	BBB-/Baa3/BBB	6,9	6,7	0,2	6,50
ЮАР	BB/Baa3/BB+	7,4	4,9	2,5	3,50
Турция	B+/B1/BB-	16,8	19,3	-2,4	19,00
Бразилия	BB-/Ba2/BB-	10,9	9,7	1,2	5,25
Мексика	BBB+/A3/BBB	6,7	5,6	1,1	4,50
Индия	BBB-/Baa2/BBB-	6,0	6,3	-0,2	4,00
Индонезия	BBB/Baa2/BBB	5,7	1,6	4,1	3,50
Колумбия	BBB-/Baa2/BBB	6,8	4,4	2,4	1,75
Филиппины	BBB+/Baa2/BBB	3,5	4,9	-1,4	2,00
Чили	A+/A1/A	5,6	4,8	0,8	1,50
Перу	BBB+/A3/BBB+	6,0	5,0	1,0	1,00

Источники: Bloomberg, оценка УРАЛСИБа

Денежный рынок

Интервенции на валютный рынок в рамках исполнения бюджетного правила, млрд руб.

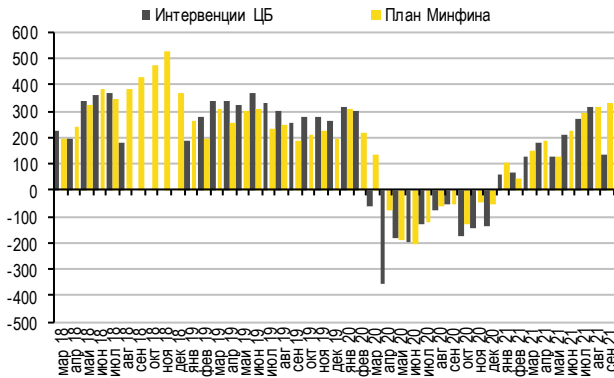

Источники: ЦБ РФ, Минфин

Результаты аукциона недельных депозитов в ЦБ, млрд руб.

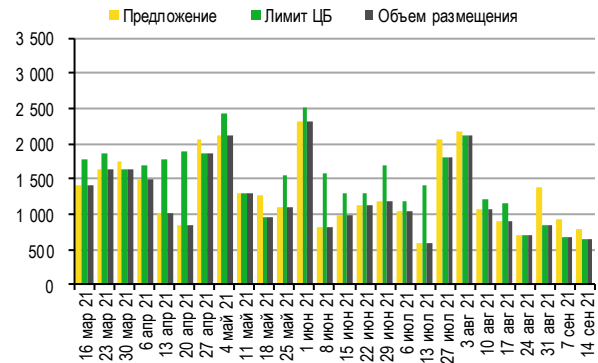

Источники: ЦБ РФ

Основные показатели ликвидности

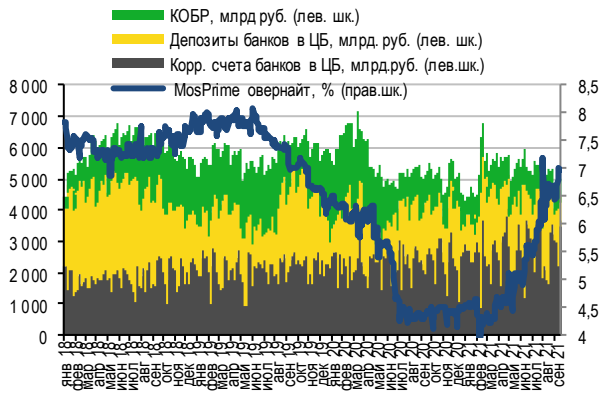

Источники: ЦБ РФ

Уровень ликвидности в банковской системе, задолженность банков перед Минфином и ЦБ

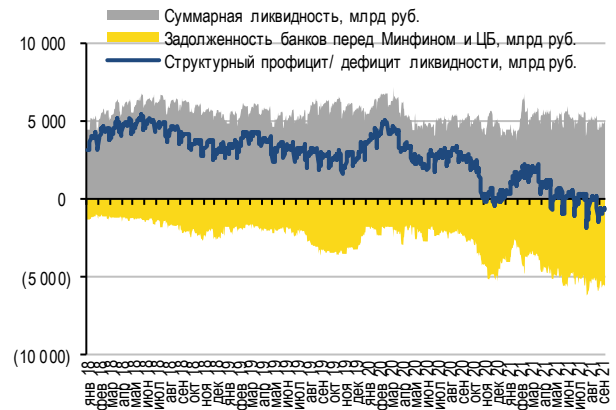

Источники: ЦБ РФ, Минфин

Ставки денежного рынка, %

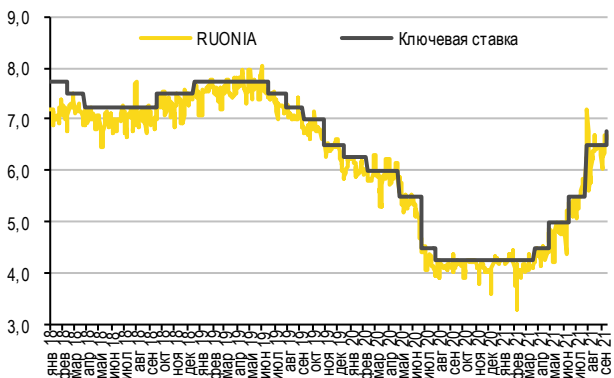

Источники: ЦБ РФ

Динамика доллара США на глобальном рынке и по отношению к рублю

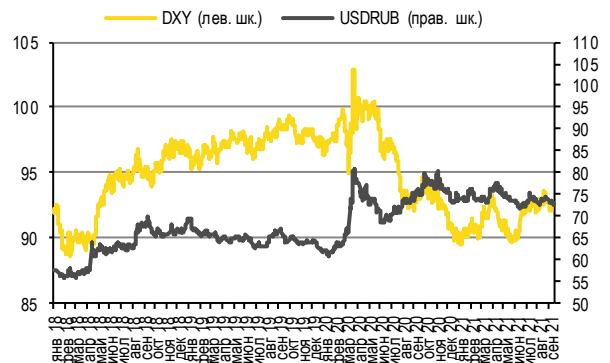

Источники: ЦБ РФ, Bloomberg

Рынок рублевых облигаций

Выпуск	Объем, млн	Купон, %	Дата			Месяцев до		Цена	Изм.	Торговый объем, шт	Котировки		Доходность, %			Дюр, лет	Рейтинг F/M/S	Сектор
			кулона	оферты	погаш	офрт	погаш				покупка	продажа	офрт	погаш	текущ			
КОРПОРАТИВНЫЕ РУБЛЕВЫЕ ОБЛИГАЦИИ																		
МБЭС 001P-01	7 000 R	7,90	06.10.21	10.10.22	26.09.29	12,8	96,4				100,10	100,40						
Банки																		
Абсолют С01	5 000 R	14,50	22.10.21	25.05.23	22.10.21		1,2				90,02					BB+/Ba1/BB+	Банки	
АльфаБанк БО-13	5 000 R		10.03.22		30.08.29		95,5				99,81	100,94				BB+/Ba1/BB+	Банки	
АльфаБанк БО-14	5 000 R		10.03.22		30.08.29		95,5									BB+/Ba1/BB+	Банки	
АльфаБанк БО-15	5 000 R	6,85	23.11.21	25.05.23	13.11.29	20,3	98,0				98,00	100,35				BB+/Ba1/BB+	Банки	
АльфаБанк БО-17	5 000 R	9,50	28.09.21	30.09.21	16.09.31	0,5	120,1	100,09	(0,01)		100,06	100,10	7,08	9,09	0,04	BB+/Ba1/BB+	Банки	
АльфаБанк БО-18	5 000 R	6,50	17.01.22	18.01.23	05.01.32	16,1	123,7	98,58	0,10		98,27	98,74	7,77	6,53	1,20	BB+/Ba1/BB+	Банки	
АльфаБанк БО-20	5 000 R	6,85	23.11.21	25.05.23	11.05.32	20,3	127,9	99,69	0,18		99,57	99,70	7,16	6,73	1,48	BB+/Ba1/BB+	Банки	
АльфаБанк БО-21	5 000 R	5,90	05.10.21		13.10.32		133,0	96,55	(0,44)		96,67	96,74		5,95		BB+/Ba1/BB+	Банки	
АльфаБанк БО-22	5 000 R	5,70	26.11.21	30.11.23	04.12.32	26,5	134,7				95,51	96,30				BB+/Ba1/BB+	Банки	
АльфаБанк БО-39	10 000 R	7,35	09.03.22		17.03.33		138,1	100,00	(0,16)		100,35	100,60		7,34		BB+/Ba1/BB+	Банки	
АльфаБанк БО-40	10 000 R	6,15	24.02.22	28.02.24	04.03.33	29,5	137,7	97,15	(0,23)		96,90	97,70	7,58	6,31	2,14	BB+/Ba1/BB+	Банки	
Альфа-Банк-002P-02	10 000 R	8,95	01.11.21		01.11.21		1,5	100,15	(0,14)		100,23	100,28		7,85	8,70	0,12	BB+/Ba1/BB+	Банки
Альфа-Банк-002P-03	5 000 R	9,20	23.12.21		24.06.22		9,3	101,40	(0,08)		101,26	101,40		7,42	8,89	0,70	BB+/Ba1/BB+	Банки
Альфа-Банк-002P-05	8 000 R	7,90	09.02.22		11.08.22		10,8	100,30	(0,11)	1 177	100,25	100,30		7,68	7,82	0,82	BB+/Ba1/BB+	Банки
Альфа-Банк-002P-09	8 000 R	5,95	22.12.21		24.12.23		27,3	96,62	0,11		96,56	96,70		7,73	6,07	1,98	BB+/Ba1/BB+	Банки
Альфа-Банк-002P-10	12 000 R	6,20	20.02.22		22.02.24		29,3	96,87	0,21		96,91	97,00		7,77	6,37	2,13	BB+/Ba1/BB+	Банки
Альфа-Банк-002P-12	15 000 R	7,15	02.12.21		04.06.24		32,6	98,72	(0,24)		98,72	98,90		7,82	7,10	2,29	BB+/Ba1/BB+	Банки
Банк ФК Открытие БО-7	5 000 R	0,01	13.01.22		13.01.22		3,9	97,33	(4,27)		96,71	101,10		8,52	0,01	0,31	/Ba2/	Банки
Банк ФК Открытие БО-П01	2 000 R	6,40	11.10.21		16.04.23		19,0				96,01					/Ba2/	Банки	
Банк ФК Открытие БО-П02	10 000 R	6,40	05.10.21		10.04.23		18,8	98,78	(0,21)		98,02	98,79		7,36	6,30	1,38	/Ba2/	Банки
Банк ФК Открытие БО-П05	10 000 R	5,50	11.01.22		12.07.22		9,9	98,84	0,20		98,82	98,83		7,08	5,51	0,76	/Ba2/	Банки
Банк ФК Открытие БО-П06	15 000 R	6,40	01.03.22	03.03.23	25.02.25	17,6	41,4	98,70			98,47	98,74	7,49	6,47	1,31	/Ba2/	Банки	
ВБРР 001P-03	5 000 R	5,00	10.12.21	16.03.22	08.03.24	6,0	29,8				90,02					/Ba1/	Банки	
ВБРР 001P-05	5 000 R	5,80	23.09.21	27.09.22	18.09.25	12,4	48,1	98,00	0,48		97,90	98,00	8,09	5,84	0,91	/Ba1/	Банки	
ВТБ Б-1-30	373 R	0,01	06.06.22		05.06.22		8,6				114,20					/Vaa3/BBB-	Банки	
ВТБ БО-30	10 000 R	6,95	17.09.21	21.09.21	13.12.24	0,2	39,0	99,88	(0,67)		100,00	100,01	23,62	6,84	0,01	/Vaa3/BBB-	Банки	
ВТБ БО-43	20 000 R	5,10	01.10.21	05.07.22	29.09.23	9,6	24,5	98,93	0,28		98,77	99,06	6,65	5,10	0,73	/Vaa3/BBB-	Банки	
ВЭБ 001P-01	19 575 R	11,60	21.02.22		17.02.25		41,1				107,00					BBB-/Vaa3/BBB-	Банки	
ВЭБ 001P-05	10 000 R	9,76	17.12.21		17.12.21		3,1	100,62	0,03		100,60	100,62		7,34	9,48	0,24	BBB-/Vaa3/BBB-	Банки
ВЭБ 001P-08	500 \$	4,25	16.12.21		15.12.22		15,0				100,00					BBB-/Vaa3/BBB-	Банки	
ВЭБ 001P-11	30 000 R	8,24	16.12.21		15.12.22		15,0				99,00					BBB-/Vaa3/BBB-	Банки	
ВЭБ.РФ 001P-12	10 000 R	9,14	21.09.21		21.12.21		3,2				100,55	100,66				BBB-/Vaa3/BBB-	Банки	
ВЭБ.РФ 001P-13	10 000 R	9,08	21.01.22		19.01.24		28,1				101,20					BBB-/Vaa3/BBB-	Банки	
ВЭБ.РФ 001P-16	20 000 R	8,67	26.10.21		26.04.22		7,3	100,88	(0,34)		100,87	100,88		7,28	8,32	0,55	BBB-/Vaa3/BBB-	Банки
ВЭБ.РФ 001P-17	20 000 R	8,15	23.12.21		22.06.23		21,2	101,07	(0,00)		101,09	101,10		7,62	7,92	1,54	BBB-/Vaa3/BBB-	Банки
ВЭБ.РФ 001P-18	10 000 R	7,27	23.11.21		17.11.26		62,1	98,98	0,25		98,77	99,00		7,65	7,18	4,00	BBB-/Vaa3/BBB-	Банки
ВЭБ.РФ 001P-19	15 000 R	6,59	16.12.21		10.06.27		68,8	94,90	(0,15)		94,91	95,01		7,85	6,83	4,42	BBB-/Vaa3/BBB-	Банки
ВЭБ.РФ 001P-21	20 000 R	5,74	21.01.22		21.07.23		22,2	96,76	(0,09)		96,87	96,89		7,79	5,88	1,64	BBB-/Vaa3/BBB-	Банки
ВЭБ.РФ 001P-22	25 000 R	5,95	07.12.21		05.12.23		26,7	96,60	(0,59)		96,56	96,74		7,78	6,06	1,93	BBB-/Vaa3/BBB-	Банки
ВЭБ.РФ 001P-23В	350 \$	3,25	22.12.21		17.12.25		51,1	102,00	(0,10)		100,00	103,98		2,77	3,16	3,88	BBB-/Vaa3/BBB-	Банки
ВЭБ.РФ 001P-26	10 000 R	8,13	26.10.21		18.04.28		79,1	102,31	(0,27)		102,01	102,24		7,82	7,71	4,73	BBB-/Vaa3/BBB-	Банки
ВЭБ.РФ 001P-30В	550 \$	3,38	27.01.22		23.07.26		58,3	102,16			101,50	102,50		2,92	3,29	4,38	BBB-/Vaa3/BBB-	Банки
ВЭБ-10	15 000 R	5,92	21.09.21		21.09.21		0,2									BBB-/Vaa3/BBB-	Банки	
ВЭБ-18	10 000 R	7,67	01.10.21	01.10.24	17.09.32	36,6	132,2				100,11	100,84				BBB-/Vaa3/BBB-	Банки	
ВЭБ-19	10 000 R	7,48	07.10.21	08.04.24	23.09.32	30,8	132,4	100,16	0,05		100,10	100,26	7,54	7,23	2,14	BBB-/Vaa3/BBB-	Банки	
ВЭБ-21	15 000 R	8,82	01.03.22	03.03.22	17.02.32	5,6	125,2				100,55	100,63				BBB-/Vaa3/BBB-	Банки	
ГПБ 001P-02P	10 000 R	8,95	22.11.21		20.11.23		26,2				101,50					BB+/Ba1/BB+	Банки	
ГПБ 001P-03P	10 377 R	8,95	13.12.21		13.06.22		8,9	101,43	(0,08)		101,39	101,61		7,04	8,63	0,68	BB+/Ba1/BB+	Банки
ГПБ 001P-05P	13 059 R	9,15	31.01.22		31.01.23		16,5	102,02	(0,21)		102,00	102,09		7,74	8,97	1,22	BB+/Ba1/BB+	Банки
ГПБ 001P-07P	10 000 R	9,05	27.09.21		26.03.23		18,3				101,50					BB+/Ba1/BB+	Банки	
ГПБ 001P-08P	6 000 R	8,95	04.10.21		02.04.23		18,5				101,20					BB+/Ba1/BB+	Банки	
ГПБ 001P-09P	20 000 R	8,70	25.10.21		23.04.22		7,2	100,75	0,13		100,60	100,75		7,51	8,26	0,54	BB+/Ba1/BB+	Банки
ГПБ 001P-10P	5 000 R	8,40	29.11.21		29.11.21		2,5				99,00					BB+/Ba1/BB+	Банки	
ГПБ 001P-11P	10 000 R	8,20	03.01.22		01.07.24		33,5	101,66	(0,05)		101,50	101,77		7,67	7,85	2,34	BB+/Ba1/BB+	Банки
ГПБ 001P-12P	5 000 R	8,20	05.01.22		05.01.25		39,7				101,00					BB+/Ba1/BB+	Банки	
ГПБ 001P-13P	24 698 R	7,40	30.09.21		30.09.23		24,5	99,88	(0,09)		99,78	99,95		7,60	7,16	1,74	BB+/Ba1/BB+	Банки
ГПБ 001P-14P	10 000 R	6,90	22.11.21		22.11.24		38,3				99,21	99,89				BB+/Ba1/BB+	Банки	
ГПБ 001P-15P	5 000 R	5,45	19.12.21		19.06.22		9,1				96,00					BB+/Ba1/BB+	Банки	
ГПБ 001P-17P	10 630 R	5,85	31.01.22	05.02.24	31.07.30	28,7	106,6	96,00	0,03		96,01	96,18		7,87	6,05	2,08	BB+/Ba1/BB+	Банки
ГПБ 001P-18P	20 000 R	5,95	20.11.21	23.05.24	20.11.30	32,3	110,2	96,35	0,16		95,03	96,25	7,61	6,05	2,29	BB+/Ba1/BB+	Банки	
ГПБ 001P-19P	15 000 R	5,90	11.12.21	14.12.23	11.12.30	27,0	110,9	96,70	0,18		96,40	96,70	7,66	6,01	1,95	BB+/Ba1/BB+	Банки	
ГПБ БО-07	10 000 R	8,40	22.10.21	26.10.21	22.10.23	1,3	25,2	100,07	0,00		100,07	100,80	7,73	8,12	0,10	BB+/Ba1/BB+	Банки	
ГПБ БО-08																		

Рынок рублевых облигаций

Выпуск	Объем, млн	Купон, %	Дата			Месяцев до		Цена	Изм.	Торговый объем, шт	Котировки		Доходность, %			Дюр, лет	Рейтинг F/M/S	Сектор
			купоны	оферты	погаш	офрт	погаш				покупка	продажа	офрт	погаш	текущ			
КОРПОРАТИВНЫЕ РУБЛЕВЫЕ ОБЛИГАЦИИ																		
ИА ТБ-1-A	5 623 R	7,90	23.12.21		23.03.24		150,3	99,18	0,02		99,15	99,35		8,24	7,85	7,33	BB-/Ba3/	Банки
КредЕврБ БО-01P-03	5 000 R	9,00	08.10.21		07.10.22		12,7	101,13	(0,02)		101,18	101,20		8,11	8,76	0,93	BB-/B1/	Банки
МИБ-01P-01	10 000 R	0,01	07.03.22		01.03.27		65,5	72,60			55,00	68,00		6,05	0,01	5,15	BBB-/	Банки
МИБ-01P-02	7 000 R	7,75	27.10.21		23.04.25		43,3				98,06	99,10					BBB-/	Банки
МИБ-01P-03	5 000 R	7,75	27.10.21		23.04.25		43,3				90,00						BBB-/	Банки
МИБ-01P-05	7 000 R	5,95	10.12.21		10.03.23		17,8				94,00	100,00					BBB-/	Банки
МИБ-02	3 000 R	0,01	20.10.21		16.04.25		43,0										BBB-/	Банки
МИБ-04	5 000 R	0,01	11.11.21		06.11.25		49,7										BBB-/	Банки
МКБ 001P-01	10 000 R	8,35	01.10.21		30.09.22		12,5	100,67	(0,08)		100,52	100,67		7,81	8,00	0,91	BB-/Ba3/BB-	Банки
МКБ 001P-02	7 000 R	7,75	30.11.21		30.11.21		2,5	100,06	0,03		100,05	100,06		7,51	7,58	0,20	BB-/Ba3/BB-	Банки
МКБ 001P-03	10 000 R	8,35	25.01.22		23.07.24		34,3	100,20	(0,01)		100,15	100,20		8,44	8,24	2,37	BB-/Ba3/BB-	Банки
МСП Банк-2	5 000 R	6,25	10.02.22		11.08.22		10,8	98,70			93,25	98,70		7,90	6,30	0,83	/Ba2/	Банки
Открытие Холдинг БО-П07	15 000 R	6,25	11.02.22	14.02.24	06.02.26	29,0	52,8	96,85	(0,05)		96,87	96,95	7,85		6,42	2,09		Банки
Пересвет-001	125 020 R	0,51	14.02.32		14.02.32		125,1	99,43	(0,47)		13,02	16,00			3,32		/CCC-	Банки
ПромсвБ 003P-01	10 000 R	5,85	23.12.21		23.06.22		9,2	98,71	0,00		98,69	98,70		7,73	5,85	0,70	/B2/BB-	Банки
ПромсвБ 003P-03	15 000 R	6,10	28.10.21		26.10.23		25,3				96,65	98,30					/B2/BB-	Банки
ПромсвБ 003P-04	15 000 R	6,40	16.02.22		14.02.24		29,0				96,28	97,69					/B2/BB-	Банки
ПромсвБ 003P-05	15 000 R	7,60	10.12.21		07.06.24		32,7	99,82	0,31		99,76	99,83		7,82	7,47	2,29	/B2/BB-	Банки
РенКап БО-4	2 000 R	8,45	15.12.21	22.12.23	15.12.25	27,2	51,0	99,43	(0,04)		99,32	99,58	8,91		8,32	1,89	/B	Банки
РенКап БО-6	4 000 R	8,15	17.02.22	26.02.24	17.02.26	29,4	53,1	98,71	0,05		98,18	98,86	8,94		8,20	2,05	/B	Банки
РН Банк БО-001P-03	5 000 R	9,25	22.11.21		22.11.21		2,2	100,30	0,02		100,26	100,30		7,71	9,01	0,18	/BB+	Банки
РН Банк БО-001P-05	8 000 R	8,90	25.10.21		25.04.22		7,3	100,69	0,03		100,68	100,84		7,90	8,59	0,55	/BB+	Банки
РН Банк БО-001P-06	7 000 R	7,65	27.09.21		26.09.22		12,4	100,19	0,17		99,91	100,25		7,63	7,29	0,91	/BB+	Банки
РН Банк БО-001P-08	8 000 R	7,40	21.10.21		23.04.24		31,3				98,82	99,20					/BB+	Банки
РОСБАНК БО-05	5 000 R	6,75	21.10.21		21.10.23		25,2				98,51	99,89					/Ba1/	Банки
РОСБАНК БО-08	5 000 R	1,00	20.10.21		20.10.25		49,2				70,04	88,98					/Ba1/	Банки
РосБанк БО-11	5 000 R	6,55	20.12.21	23.12.22	20.12.26	15,3	63,2				97,00	98,85					BBB-/Ba1/	Банки
РосБанк БО-12	5 000 R	6,55	20.12.21		20.12.26		63,2				97,00	98,85					BBB-/Ba1/	Банки
РОСБАНК БО-12	7 000 R	1,00	29.09.21		29.09.26		60,5					87,55					/Ba1/	Банки
РОСБАНК БО-20	5 000 R	1,00	18.11.21		18.05.26		56,1	76,02			76,01	78,88		7,24	1,31	4,24	/Ba1/	Банки
РОСБАНК БО-26	7 000 R	7,65	21.01.22		21.07.26		58,2				100,00	101,50					/Ba1/	Банки
РосБанк-002P-03	3 000 R	7,85	01.12.21		02.12.22		14,6				90,02						BBB-/Ba1/	Банки
РосБанк-002P-04	10 000 R	8,95	31.01.22		31.01.22		4,5	100,60	0,08		100,59	100,60		7,47	8,85	0,35	BBB-/Ba1/	Банки
РосБанк-002P-06	15 000 R	7,55	15.03.22		16.03.23		18,0	99,60	(0,58)		99,95	100,50		7,99	7,58	1,34	BBB-/Ba1/	Банки
РОСБАНК-14ИП	2 750 R	12,00	27.09.21		27.03.24		30,4				105,30	105,65					/Ba1/	Банки
РОСБАНК-15ИП	4 063 R	11,92	10.10.21		10.10.24		36,9				106,35						/Ba1/	Банки
Росэксимбанк БО-001P-01	150 \$	3,25	16.12.21		10.12.26		62,9	101,14	(0,10)		99,25	104,82			3,19		/Ba1/	Банки
Росэксимбанк БО-002P-02	10 000 R	6,15	14.12.21	16.06.23	04.06.30	21,0	104,7				96,11	97,40					/Ba1/	Банки
Росэксимбанк БО-002P-03	7 000 R	6,64	27.12.21	24.06.27	17.06.30	69,3	105,1				94,55	99,99					/Ba1/	Банки
Росэксимбанк-1	5 000 R	6,90	16.11.21	19.11.21	11.11.25	2,1	49,9				99,86	99,99					/Ba1/	Банки
РСХБ БО-01R-P	5 000 R	6,75	25.09.21		02.11.22		13,6	99,91	(0,07)		99,75	99,91		7,05	6,73	1,02	BB+/Ba1/	Банки
РСХБ БО-02R-P	5 000 R	6,05	16.09.21		25.01.23		16,3	98,39	(0,07)		98,32	98,39		7,54	6,12	1,21	BB+/Ba1/	Банки
РСХБ БО-03R-P	3 528 R	5,25	22.09.21		05.07.23		21,6	95,99	(0,13)		96,04	96,29		7,91	5,45	1,59	BB+/Ba1/	Банки
РСХБ БО-03P	7 000 R	8,40	28.09.21		28.09.21		0,4	100,04	(0,05)		100,03	100,06		7,33	8,08	0,04	BB+/Ba1/	Банки
РСХБ БО-05P	25 000 R	7,40	09.03.22		09.03.22		5,8	100,17	0,03		100,20	100,21		7,16	7,38	0,45	BB+/Ba1/	Банки
РСХБ БО-06-002P	1 379 R	5,50	04.10.21		16.06.23		21,0	96,80	(0,05)		96,66	96,80		7,71	5,67	1,55	BB+/Ba1/	Банки
РСХБ БО-06P	13 000 R	9,00	15.10.21		14.10.22		13,0	101,98	0,09		102,00	102,34		7,18	8,52	0,95	BB+/Ba1/	Банки
РСХБ БО-07P	19 900 R	10,50	22.11.21		22.11.38		206,4				100,00						BB+/Ba1/	Банки
РСХБ БО-08	10 000 R	6,50	03.11.21	03.02.23	29.01.25	16,6	40,5				95,00						BB+/Ba1/	Банки
РСХБ БО-09	10 000 R	7,00	22.10.21	25.04.23	17.10.25	19,3	49,1	99,15			99,15	99,32	7,78		6,99	1,40	BB+/Ba1/	Банки
РСХБ БО-10-002P	10 000 R	7,60	03.02.22		01.08.24		34,6	99,95	(0,08)		99,96	100,00		7,76	7,54	2,43	BB+/Ba1/	Банки
РСХБ БО-10P	5 000 R	7,00	12.11.21		10.11.23		25,8	98,54	(0,80)		98,56	98,65		7,89	6,94	1,85	BB+/Ba1/	Банки
РСХБ БО-13	5 000 R	11,10	01.10.21	04.10.22	27.09.24	12,6	36,4	99,38	(0,88)		98,48	100,20		11,83	10,92	2,29	BB+/Ba1/	Банки
РСХБ БО-14	5 000 R	11,10	04.10.21	05.10.22	30.09.24	12,7	36,5	99,90	0,22		99,90	99,99	11,67	11,61	10,87	0,89	BB+/Ba1/	Банки
РСХБ БО-15	5 000 R	5,30	17.09.21		13.12.24		39,0				95,14	100,25					BB+/Ba1/	Банки
РСХБ БО-17	5 000 R	5,45	18.11.21		13.02.25		41,0				94,71	98,00					BB+/Ba1/	Банки
РСХБ-01T1	10 000 R	9,00	20.10.21	12.04.28 C			78,9	100,75	0,12		100,74	100,75	9,04		8,63	4,53	BB+/Ba1/	Банки
РСХБ-08T1	5 000 R	14,25	29.09.21	23.09.26 C			60,3	120,09	(0,11)		120,00	120,18	9,38		11,25	3,36	BB+/Ba1/	Банки
РСХБ-09T1	5 000 R	9,00	20.10.21	13.04.28 C			79,0	100,53	0,00		100,52	100,54	9,09		8,64	4,52	BB+/Ba1/	Банки
РСХБ-15	10 000 R	7,00	26.10.21		26.10.21		1,3	100,10	0,11		99,98	100,02		6,12	6,81	0,11	BB+/Ba1/	Банки
РСХБ-16	10 000 R	6,15	04.10.21		04.04.22		6,6	99,35			99,08	100,89		7,50	6,03	0,50	BB+/Ba1/	Банки
РСХБ-17	10 000 R	5,25	12.10.21		11.10.22		12,9	97,10			100,00	101,99		8,28	5,29	0,96	BB+/Ba1/	Банки
РСХБ-18	5 000 R	6,05	14.10.21		13.10.22		12,9	99,50	0,26		98,45	99,50		6,64	5,93	0,97	BB+/Ba1/	Банки
РСХБ-20	10 000 R	8,30	12.10.21	14.04.22	11.04.23	6,9	18,8	100,37	(0,25)		100,01	100,60	7,76		7,99	0,52	BB+/Ba1/	Банки</

Рынок рублевых облигаций

Выпуск	Объем, млн	Купон, %	Дата			Месяцев до		Цена	Изм.	Торговый объем, шт	Котировки		Доходность, %			Дюр, лет	Рейтинг F/M/S	Сектор
			кулона	оферты	погаш	офрт	погаш				покупка	продажа	офрт	погаш	текущ			
КОРПОРАТИВНЫЕ РУБЛЕВЫЕ ОБЛИГАЦИИ																		
Сбербанк 001P-16R	40 000 R	7,50	19.01.22		18.01.23		16,1	100,41	0,10		100,40	100,42		7,29	7,39	1,20	BBB-/Baa3/	Банки
Сбербанк 001P-42R	838 R	0,01	10.01.22		10.01.22		3,8	103,00	(0,01)		103,01	105,80			0,01		BBB-/Baa3/	Банки
Сбербанк 001P-52R	12 000 R	8,45	07.02.22		07.02.22		4,8	100,59	0,01		100,51	100,60		7,02	8,33	0,37	BBB-/Baa3/	Банки
Сбербанк БО-37	10 000 R	9,25	30.09.21		30.09.21		0,5	100,12	(0,01)		100,10	100,13		6,43	8,86	0,04	BBB-/Baa3/	Банки
Сбербанк-01	18 500 R	12,27	02.11.21		02.01.26		51,6										BBB-/Baa3/	Банки
СвязьБ-3	5 000 R	4,50	09.12.21		09.12.21		2,8				99,30						BB-/	Банки
СвязьБ-4	5 000 R	0,10	13.10.21		13.04.22		6,9				80,00						BB-/	Банки
СвязьБ-5	5 000 R	0,10	07.10.21		07.04.22		6,7				85,00						BB-/	Банки
Совкомбанк БО-5	10 000 R	6,90	02.12.21	06.06.23	25.11.27	20,7	74,4	98,40	(0,65)		98,40	98,94	8,06		6,88	1,49	BB-/Baa3/BB-	Банки
Совкомбанк БО-П01	10 000 R	6,60	25.11.21	31.05.22	17.05.29	8,5	92,1	99,34	(0,04)		99,31	99,44	7,80		6,62	0,63	BB-/Baa3/BB-	Банки
Совкомбанк БО-П02	12 000 R	6,20	27.10.21		17.04.30		103,1	98,50	0,35		98,08	98,50			6,24		BB-/Baa3/BB-	Банки
Совкомбанк-FIZL1	500 R	7,50	19.11.21		18.11.22		14,1				99,55						BB-/Baa3/BB-	Банки
Совкомбанк-FIZL2	5 000 R	6,50	22.11.21		22.05.23		20,2	98,16	(0,15)		98,04	98,93		7,90	6,60	1,49	BB-/Baa3/BB-	Банки
ТКБ БО-2	2 000 R	0,10	30.11.21	03.06.22	30.05.23	8,6	20,4				90,02						/B1/	Банки
ТКБ-С04	1 500 R	15,00	14.02.22		14.02.22		5,0	102,00	(0,08)		101,97	102,00		10,20	14,54	0,38	/B1/	Банки
ТКС Б-01P-01R	5 000 R	6,70	22.10.21		22.04.22		7,2	99,85	0,02		99,79	99,80		7,06	6,54	0,55	BB-/Baa3/	Банки
ТКС Б-01P-02R	10 000 R	9,25	29.09.21	04.04.22	21.03.29	6,6	90,2	100,64	0,05		100,61	100,66	8,16		8,82	0,48	BB-/Baa3/	Банки
ТКС Б-01P-03R	10 000 R	8,25	22.09.21	26.09.22	12.09.29	12,4	96,0	100,28	(0,07)		100,38	100,40	8,11		7,92	0,89	BB-/Baa3/	Банки
Тойота Банк-001P-02	3 000 R	8,75	21.02.22		21.02.22		5,2	100,87	0,10		100,35	100,86		6,85	8,68	0,41	BB-/	Банки
Тойота Банк-001P-03	5 000 R	7,20	26.10.21		27.10.22		13,4	99,84	0,17		99,66	99,97		7,48	7,02	0,99	BB-/	Банки
ФольксвБ-001P-03	10 000 R	8,90	15.02.22		15.02.22		5,0	100,58	(0,01)		100,55	100,58		7,59	8,79	0,39	/A1/A-	Банки
ХКФБанк БО-06	5 000 R	8,65	17.09.21	21.09.22	13.09.24	12,2	36,0										BB-/	Банки
ХКФБанк-4-боб	4 000 R	8,00	06.12.21		01.06.26		56,5	99,99	0,00		99,99	100,03		8,25	7,99	3,66	BB-/	Банки
ХКФБанк-7-боб	5 000 R	6,85	12.11.21	14.02.24	06.02.26	29,0	52,8	97,01	0,01		96,90	97,00	8,49		7,02	2,05	BB-/	Банки
ХКФинанс-001P-02	2 000 R	10,00	19.11.21		19.11.21		2,1	100,25	(0,30)		100,22	100,49		8,84	9,91	0,17	BB-/	Банки
ХКФинанс-001P-03	3 000 R	10,00	21.10.21		21.04.22		7,2	100,99	0,07		100,61	101,00		8,54	9,76	0,54	BB-/	Банки
ХКФинанс-001P-04	3 000 R	7,50	24.09.21		23.06.23		21,2	98,04	(0,03)		97,28	98,02		8,99	7,52	1,51	BB-/	Банки
Экспобанк БО-03	3 000 R	8,00	26.09.21	05.04.23	03.04.24	18,6	30,6	99,27	(0,04)		99,24	99,25	8,78		7,92	1,33	B+/	Банки
Ипотечные бумаги																		
Вост-Сиб ИА 2012-A	960 R	8,75	11.11.21	31.08.22	11.08.46		299,0				102,00						BBB-/	Ипотеч. бумаги
ДОМ.РФ 001P-06R	25 000 R	5,30	02.12.21	06.12.22	12.05.39	14,7	212,0				97,01	97,65					BBB-/Baa3/BBB-	Ипотеч. бумаги
ДОМ.РФ 001P-08R	15 000 R	5,50	08.12.21		07.06.23		20,7				91,96						BBB-/Baa3/BBB-	Ипотеч. бумаги
ДОМ.РФ 05R-боб	10 000 R	5,45	25.02.22	31.08.22	16.02.29	11,5	89,1				97,01	99,08					BBB-/Baa3/BBB-	Ипотеч. бумаги
ДОМ.РФ ИА-12-боб	72 974 R	9,50	05.10.21		05.04.29		90,7	104,85	0,13		104,85	105,16		1,12	4,42	6,80	BBB-/Baa3/BBB-	Ипотеч. бумаги
ДОМ.РФ-10-боб	10 000 R	8,20	09.11.21	11.11.21	13.11.50	1,9	350,2				97,20						BBB-/Baa3/BBB-	Ипотеч. бумаги
ДОМ.РФ-14-об	7 000 R	7,50	15.11.21		15.05.23		20,0				104,50	105,15					BBB-/Baa3/BBB-	Ипотеч. бумаги
ДОМ.РФ-15-об	7 000 R	6,75	15.09.21		15.09.28		84,1										BBB-/Baa3/BBB-	Ипотеч. бумаги
ДОМ.РФ-16-об	1 000 R	8,25	15.09.21		15.09.21		0,0										BBB-/Baa3/BBB-	Ипотеч. бумаги
ДОМ.РФ-17-об	1 200 R	9,05	15.10.21		15.04.22		7,0	100,73	0,48		101,27	101,34		7,98	8,85	0,53	BBB-/Baa3/BBB-	Ипотеч. бумаги
ДОМ.РФ-18-об	3 500 R	6,38	15.10.21	19.10.21	15.07.23	1,1	22,0				95,00						BBB-/Baa3/BBB-	Ипотеч. бумаги
ДОМ.РФ-20-об	5 000 R	8,60	15.09.21		15.12.27		75,0										BBB-/Baa3/BBB-	Ипотеч. бумаги
ДОМ.РФ-25-об	6 000 R	6,23	01.10.21	05.10.21	01.10.26	0,7	60,6				95,00						BBB-/Baa3/BBB-	Ипотеч. бумаги
ДОМ.РФ-30-об	6 000 R	5,05	01.12.21		01.03.33		137,6				93,00						BBB-/Baa3/BBB-	Ипотеч. бумаги
ДОМ.РФ-31-об	7 000 R	6,90	01.02.22		01.02.34		148,7				90,02						BBB-/Baa3/BBB-	Ипотеч. бумаги
ДОМ.РФ-5-боб	5 000 R	4,85	17.09.21		22.12.49		339,4				99,95	100,35					BBB-/Baa3/BBB-	Ипотеч. бумаги
ДОМ.РФ-6-боб	5 000 R	4,80	03.11.21	09.11.21	07.11.50	1,8	350,0				98,00						BBB-/Baa3/BBB-	Ипотеч. бумаги
ДОМ.РФ-7-боб	5 000 R	4,80	03.11.21	09.11.21	07.11.50	1,8	350,0				98,00						BBB-/Baa3/BBB-	Ипотеч. бумаги
ДОМ.РФ-8-боб	5 000 R	8,20	09.11.21	11.11.21	13.11.50	1,9	350,2				97,00						BBB-/Baa3/BBB-	Ипотеч. бумаги
ИА Ахбарс2-1	10 309 R	10,00	15.10.21		15.10.47		313,2				90,00						BBB-/Baa3/BBB-	Ипотеч. бумаги
ИА КМ-1	13 504 R	0,365	25.10.21		30.06.22		9,5										BBB-/Baa3/BBB-	Ипотеч. бумаги
ИА ХМБ-2-A	2 186 R	9,00	27.11.21		01.07.47		309,7										BBB-/Baa3/BBB-	Ипотеч. бумаги
ИАВБ-1	4 100 R	9,25	28.09.21	28.06.22 C	28.08.49	9,4	335,6										BBB-/Baa3/BBB-	Ипотеч. бумаги
Лизинг																		
Балтлиз БО-П02	2 400 R	9,20	04.10.21		04.07.22		9,6	100,66	(0,03)		100,62	100,66		7,82	8,98	0,39	BBB-/	Лизинг
Балтлиз БО-П03	5 000 R	7,15	29.10.21		26.07.24		34,4	98,41	(0,05)		97,72	98,00		8,27	7,20	1,70	BBB-/	Лизинг
Балтлиз БО-П04	5 000 R	8,40	29.11.21		26.08.24		35,4	100,08	0,01		100,01	100,09		8,63	8,36	1,96	BBB-/	Лизинг
ВЭБ Лизинг БО-01	5 000 R	6,91	18.01.22		16.01.24		28,0				90,00						BBB-/BB+	Лизинг
ВЭБ Лизинг БО-04	5 000 R	5,07	04.02.22	09.02.22	31.01.25	4,8	40,6	98,79	0,72		98,52	98,99	8,42		5,10	0,36	BBB-/BB+	Лизинг
ВЭБ Лизинг БО-05	5 000 R	5,07	08.02.22	11.02.22	04.02.25	4,9	40,7				96,02	100,00					BBB-/BB+	Лизинг
ВЭБ Лизинг БО-06	5 000 R	7,91	22.02.22		18.02.25		41,2	106,78	3,28		101,04	106,78		5,79	7,38	2,91	BBB-/BB+	Лизинг
ВЭБ Лизинг БО-07	5 000 R	7,91	24.02.22		20.02.25		41,2				100,01	102,99					BBB-/BB+	Лизинг
ВЭБ Лизинг-001P-01	200 \$	3,09	20.01.22		17.07.25		46,1				61,00						BBB-/BB+	Лизинг
ВЭБ Лизинг-002P-01	3 000 R	7,91	07.03.22		01.09.25		47,6				95,00						BBB-/BB+	Лизинг
ВЭБ Лизинг-08	5 000 R	7,25	19.10.21		19.10.21		1,1	100,03	(0,16)		100,00			6,95	7,04	0,09	BBB-/BB+	Лизинг
ВЭБ Лизинг-09	5 000 R	7,25	20.10.21		20.10.21		1,2	100,03	0,02		100,02	100,05		6,96	7,04	0,09	BBB-/BB+	Лизинг
ГТЛК 001P-03	10 000 R	11,00	04.11.21	06.02.24	22.01.32	28,7	124,3	106,72	0,19		106,70	106,72						

Рынок рублевых облигаций

Выпуск	Объем, млн	Купон, %	Дата			Месяцев до		Цена	Изм.	Торговый объем, шт	Котировки		Доходность, %			Дюр, лет	Рейтинг F/M/S	Сектор	
			кулона	оферты	погаш	офрт	погаш				покупка	продажа	офрт	погаш	текущ				
КОРПОРАТИВНЫЕ РУБЛЕВЫЕ ОБЛИГАЦИИ																			
ГТЛК 001P-15	25 000 R	7,69	26.10.21		21.10.25		49,2	99,61	0,07		99,60	99,67		8,13	7,64	1,74	BB/Ba1/BB-	Лизинг	
ГТЛК 001P-16	8 750 R	6,95	25.11.21		17.02.28		77,1	97,25	(0,01)		97,25	97,30		8,15	7,12	2,71	BB/Ba1/BB-	Лизинг	
ГТЛК 001P-17	10 000 R	7,44	29.11.21	28.05.26	14.05.35	56,4	164,0	98,16	(0,08)		97,89	98,08	8,15	7,56	3,69	BB/Ba1/BB-	Лизинг		
ГТЛК 001P-18	5 000 R	7,84	08.12.21	07.06.27	23.05.35	68,7	164,3	100,06	0,05		100,06	100,07	8,06	7,83	4,31	BB/Ba1/BB-	Лизинг		
ГТЛК 001P-19	5 000 R	7,97	08.12.21	05.06.28	23.05.35	80,7	164,3	100,40	0,12		100,17	100,53	8,13	7,93	4,87	BB/Ba1/BB-	Лизинг		
ГТЛК 001P-20	7 000 R	7,85	15.09.21	17.06.24	28.05.36	33,1	176,5	100,53	0,23		100,10	100,45	7,86	7,66	2,27	BB/Ba1/BB-	Лизинг		
ГТЛК 002P-01	4 259 R	8,25	17.09.21		05.09.31		119,7				92,02					BB/Ba1/BB-	Лизинг		
ГТЛК 001P-02	5 662 R	9,00	06.12.21		24.11.31		122,4				101,50					BB/Ba1/BB-	Лизинг		
ГТЛК 002P-01	10 000 R	7,85	20.09.21	19.09.24	03.03.36	36,2	173,7	100,09	0,23		100,10	100,15	8,05	7,70	2,46	BB/Ba1/BB-	Лизинг		
ГТЛК БО-4	5 000 R	7,98	09.12.21	12.09.23	06.03.25	23,9	41,7	100,38	(0,01)		100,20	100,38	8,00	7,94	1,71	BB/Ba1/BB-	Лизинг		
ГТЛК БО-5	4 000 R	11,00	22.10.21	25.10.23	17.10.25	25,3	49,1	106,35			106,34	106,69	7,91	10,19	1,74	BB/Ba1/BB-	Лизинг		
ГТЛК БО-6	4 000 R	6,88	25.10.21		20.10.25		49,2	98,30	(0,73)		98,46	98,73		6,93		BB/Ba1/BB-	Лизинг		
ГТЛК БО-7	4 000 R	6,89	21.09.21		16.12.25		51,1	99,25	1,95		98,00	98,97		6,83		BB/Ba1/BB-	Лизинг		
ГТЛК БО-8	5 000 R		08.03.22		01.09.26		59,6	100,52	0,02		100,36	100,54				BB/Ba1/BB-	Лизинг		
Европлан БО-03	5 000 R	8,80	30.09.21	04.10.22	20.09.29	12,6	96,2	100,66	(0,02)		100,66	100,73	8,28	8,41	0,90		Лизинг		
Европлан БО-05	3 000 R	7,70	23.02.22	25.02.25	14.02.29	41,4	89,1	97,97	0,03		97,99	98,08	8,57	7,82	2,83		Лизинг		
Европлан БО-06	2 400 R	7,40	23.11.21	25.11.22	15.05.29	14,3	92,0	98,82	0,00		98,69	98,75	8,63	7,32	1,05		Лизинг		
Европлан БО-07	5 000 R	8,50	05.10.21	08.10.21	29.09.26	0,8	60,5	100,18	0,23		99,88	100,11	5,30	8,18	0,05		Лизинг		
Европлан БО-08	5 000 R	7,40	28.12.21	31.12.21	20.06.28	3,5	81,2	99,75	(0,17)		99,70	99,80	8,40	7,30	0,27		Лизинг		
Европлан ЛК-001P-01	13 000 R	7,10	16.11.21		13.08.24		34,9	97,45	0,01	440 000	97,31	97,46		8,48	7,24	2,15		Лизинг	
Европлан ЛК-001P-02	10 000 R	7,80	19.11.21		17.05.24		32,1	99,05	(0,09)		99,14	99,15		8,64	7,83	1,54		Лизинг	
Европлан ЛК-001P-03	7 000 R	8,55	18.02.22		08.08.31		118,8	99,74	0,03		99,65	99,70		8,52				Лизинг	
РГ-Лизинг-1	3 000 R	7,50	21.10.21		21.10.21		1,2	100,15	0,22		99,04	100,00		5,99	7,27	0,10		Лизинг	
РЕСО-Л БО-1	2 500 R	9,60	23.09.21	28.03.22	21.09.23	6,4	24,2				100,01						/BB-	Лизинг	
РЕСО-Л БО-3	3 000 R	6,70	08.10.21		03.10.25		48,6				98,75	98,99					/BB-	Лизинг	
РЕСО-Л БО-4	3 000 R	9,60	04.11.21	10.05.22	30.10.25	7,8	49,5				90,01						/BB-	Лизинг	
РЕСО-Л БО-5	3 000 R	12,60	08.10.21	12.10.21	02.10.26	0,9	60,6	101,00	0,00		100,30			11,84			/BB-	Лизинг	
РЕСО-Л БО-П-02	5 000 R	9,70	24.02.22		24.02.22		5,3	100,73	(0,13)		100,68	100,69		8,14	9,58	0,41		/BB-	Лизинг
РЕСО-Л БО-П-03	5 000 R	7,50	09.12.21	15.06.22	08.06.23	9,0	20,7	99,44	(0,51)		99,33	99,50	8,45	7,40	0,66		/BB-	Лизинг	
РЕСО-Л БО-П-06	8 000 R	9,00	01.02.22		01.08.23		22,5	101,73	(0,02)		101,30	101,78		8,14	8,76	1,62		/BB-	Лизинг
РЕСО-Л БО-П-07	5 000 R	8,65	15.10.21		11.10.24		36,9	100,83	(0,20)		101,08	101,10		8,51	8,28	2,46		/BB-	Лизинг
РЕСО-Л БО-П-08	5 000 R	6,85	20.12.21	21.12.23	09.12.30	27,2	110,9	96,57	(0,15)		96,51	96,95	8,73	6,98	1,93		/BB-	Лизинг	
ЭлемЛиз 001P-02	2 070 R	10,25	19.10.21		19.04.22		7,1	100,40	(0,27)		100,01	100,30		9,34	10,05	0,31		/B	Лизинг
ЭлемЛиз 001P-03	4 000 R	8,25	21.09.21		19.03.24		30,1	98,73	(0,36)		98,62	98,95		9,41	8,20	1,38		/B	Лизинг
Машиностроение и промышленность																			
Вертолеты БО-01	10 000 R	11,90	20.01.22	10.11.21	15.01.26	16,1	52,0				110,00						/Ba2/	Машиностр. и пр.	
Вертолеты БО-02	5 000 R	7,50	18.11.21		16.11.23		26,0	99,99			99,74	100,00		7,64	7,33	1,86	BB+/Ba2/	Машиностр. и пр.	
Гидромаш БО-02	3 000 R	8,15	11.01.22	14.07.23	02.07.30	21,9	105,6	99,30	0,26		99,20	99,33	8,75	8,09	1,57			Машиностр. и пр.	
Иркут БО-4	5 000 R	9,00	08.11.21	10.11.21	06.11.23	1,8	25,7	100,09			100,05	100,15	8,43	8,72	0,14		/Ba3/	Машиностр. и пр.	
Калашников-001P-1	3 000 R	9,10	21.10.21		21.04.22		7,2	100,90	(0,14)		100,68	100,86		7,66	8,71	0,54			Машиностр. и пр.
Камаз БО-09	3 000 R	7,75	23.11.21		10.05.33		139,9	99,96	0,13		99,86	99,95		7,57			/B1/	Машиностр. и пр.	
Камаз БО-10	3 000 R	7,75	23.11.21		10.05.33		139,9	100,48			99,72	100,48		7,53			/B1/	Машиностр. и пр.	
Камаз БО-11	3 000 R	7,75	23.11.21		10.05.33		139,9				99,90	100,50					/B1/	Машиностр. и пр.	
Камаз БО-14	5 000 R	9,92	06.12.21	06.12.21 C	24.11.31	2,7	122,4				90,02						/B1/	Машиностр. и пр.	
Камаз БО-П01	3 500 R	9,00	04.02.22		04.02.22		4,7	100,56	0,00		100,52	100,56		7,63	8,87	0,36		/B1/	Машиностр. и пр.
Камаз БО-П02	2 040 R	8,75	24.09.21		25.03.22		6,3	100,65	(0,01)		100,61	100,65		7,69	8,53	0,47		/B1/	Машиностр. и пр.
Камаз БО-П03	4 900 R	8,75	10.12.21		10.06.22		8,8	100,64	0,08		100,65	100,66		7,70	8,69	0,48		/B1/	Машиностр. и пр.
Камаз БО-П04	2 100 R	8,50	06.10.21		06.07.22		9,7	100,64	(0,05)		100,37	100,65		7,59	8,31	0,53		/B1/	Машиностр. и пр.
Камаз БО-П07	3 000 R	6,70	08.12.21		07.06.23		20,7	99,39	0,00		99,08	99,43		7,27	6,73	1,53		/B1/	Машиностр. и пр.
ОДК-1	6 642 R	10,75	03.12.21		10.06.26		56,8				103,57	111,99							Машиностр. и пр.
ОДК-2	2 569 R	8,80	06.10.21		17.04.23		19,0	102,94	0,63		101,26	102,88		6,92	8,24	1,37			Машиностр. и пр.
ОДК-3	2 927 R	11,50	17.12.21		26.06.24		33,4				90,00								Машиностр. и пр.
Сетежа-001P-01R	10 000 R	7,10	27.01.22		26.01.23		16,4	99,13	0,13		99,00	99,05		7,79	7,16	1,27			Машиностр. и пр.
Соллерс-Финанс БО-П01	1 760 R	10,35	21.09.21		21.12.21		3,2	100,50	(0,17)		100,37	100,40		7,64	10,06	0,16			Машиностр. и пр.
СолЛесЗав-1	3 000 R	10,00	29.09.21		29.09.21		0,5												Машиностр. и пр.
ТрансМашХ ПБО-02	5 000 R	9,15	29.10.21		29.10.21		1,4	100,24	(0,05)		100,19	100,24		7,16	8,82	0,12			Машиностр. и пр.
ТрансМашХ ПБО-03	5 000 R	8,60	13.10.21		13.04.22		6,9	100,75			100,54	100,75		7,36	8,24	0,52			Машиностр. и пр.
ТрансМашХ ПБО-04	10 000 R	6,95	20.12.21		16.12.24		39,1				97,03	99,34							Машиностр. и пр.
ТрансМашХ ПБО-05	10 000 R	6,10	24.11.21	29.05.23	21.05.25	20,4	44,2	97,72	0,25		97,31	97,74	7,70	6,13	1,49				Машиностр. и пр.
УОМЗ ПО БО-П01	3 500 R	9,40	02.12.21	08.06.22	24.05.29	8,7	92,3	100,39	(0,31)		100,27	100,80	8,98	0,85	9,12	0,64		/B	Машиностр. и пр.
Металлургия и горнодобывающая промышленность																			
Uranium-1	14 300 R	0,00	24.11.21	20.05.25	24.11.21		2,3				104,70						BBB-/Ba3/	МГД	
Uranium-2	12 500 R	0,00	11.02.22		11.08.23		22,8										BB-/Ba3/	МГД	
Апроса БО-03	5 000 R	5,75	19.11.21</																

Рынок рублевых облигаций

Выпуск	Объем, млн	Купон, %	Дата			Месяцев до		Цена	Изм.	Торговый объем, шт	Котировки		Доходность, %			Дюр, лет	Рейтинг F/M/S	Сектор	
			купоны	оферты	погаш	офрт	погаш				покупка	продажа	офрт	погаш	текущ				
КОРПОРАТИВНЫЕ РУБЛЕВЫЕ ОБЛИГАЦИИ																			
Металлоинв-06	10 000 R	0,01	10.03.22		10.03.22		5,8				80,01	101,70				BB+/Ba1/BB+	МГД		
НорНикель БО-5	15 000 R	11,60	11.02.22		06.02.26		52,8									BBB-/Baa2/BBB-	МГД		
Полюс ПБО-01	20 000 R	7,40	11.10.21	10.10.24	01.10.29	36,9	96,6	99,78	(0,07)		99,66	99,70	7,62		7,19	2,52	BB/Ba1/BB	МГД	
Правуринское БО-01	3 000 R	9,50	30.09.21	03.04.24	31.03.28	30,6	78,5				85,02	109,74						МГД	
РУСАЛ Братск БО-001Р-01	15 000 R	9,00	25.10.21	27.04.22	16.04.29	7,4	91,1	100,40	(0,11)		100,35	100,50	8,46		8,66	0,54		МГД	
РУСАЛ Братск БО-001Р-02	15 000 R	8,60	24.01.22	25.01.23	28.06.29	16,3	93,5	100,26	0,16		100,08	100,41	8,56		8,48	1,20		МГД	
РУСАЛ Братск БО-001Р-03	15 000 R	8,25	10.03.22	14.09.22	30.08.29	12,0	95,5	100,14	(0,46)		100,25	100,41	8,26		8,23	0,89		МГД	
РУСАЛ Братск БО-001Р-04	15 000 R	7,45	11.11.21	14.11.22	01.11.29	14,0	97,6	99,30	(0,13)		99,30	99,41	8,33		7,45	1,03		МГД	
РУСАЛ Братск БО-002Р-01	10 000 R	6,50	07.12.21	09.06.23	28.05.30	20,8	104,4	97,46	0,32		97,33	97,47	8,34		6,66	1,52		МГД	
РУСАЛ Братск БО-1	10 000 R	0,01	12.10.21		07.04.26		54,7	72,44	(0,07)		71,94	73,53		7,33	0,01	4,25		МГД	
Северсталь БО-06	10 000 R	8,65	05.10.21	04.04.24	27.03.29	30,6	90,4	103,17	0,15		102,81	103,00	7,39		8,09	2,11		BBB/Baa2/BBB-	МГД
Северсталь БО-07	15 000 R	8,65	01.10.21	31.03.26	23.03.29	54,5	90,3				90,02							BBB/Baa2/BBB-	МГД
СУЭК Финанс-001Р-03R	21 000 R	7,50	23.09.21	28.03.23	13.09.29	18,4	96,0	99,54	0,25		99,37	99,50	7,98		7,28	1,31		/Ba3/	МГД
СУЭК Финанс-001Р-04R	20 000 R	7,40	18.10.21	19.10.23	08.10.29	25,1	96,8	100,00	0,50		99,30	99,50	7,53		7,18	1,78		/Ba3/	МГД
СУЭК Финанс-001Р-05R	60 000 R	6,90	26.01.22	22.01.25	16.01.30	40,3	100,1	96,95	(0,45)		96,80	96,95	8,11		7,05	2,80		/Ba3/	МГД
ТМК БО-5	5 000 R	6,50	06.10.21		01.04.26		54,5	98,58			98,50	98,70			6,41			/B1/BB-	МГД
ТМК-001Р-01	10 000 R	8,35	21.10.21		21.04.22		7,2	100,17	(0,22)		100,20	100,32		8,19	8,07	0,54		/B1/BB-	МГД
ТМК-6-06	5 000 R	8,00	19.10.21	25.10.21	13.04.27	1,3	66,9	99,95	0,01		99,90	100,00	8,57		7,75	0,09		/B1/BB-	МГД
ТМК-7	10 000 R	7,60	26.11.21	01.06.23	21.05.27	20,5	68,2				98,71	99,40						/B1/BB-	МГД
ЧТПЗ БО-001Р-02	5 000 R	9,85	10.02.22		10.02.22		4,9	100,85	(0,04)		100,81	100,84		7,81	9,68	0,38		BB-/Ba3/	МГД
ЧТПЗ БО-001Р-03	5 000 R	9,70	23.09.21		21.03.24		30,2	103,65	0,13		103,67	103,78		8,33	9,16	2,05		BB-/Ba3/	МГД
ЧТПЗ БО-001Р-04	10 000 R	7,90	14.12.21	16.06.23	08.06.27	21,0	68,8				99,06	100,00						BB-/Ba3/	МГД
ЧТПЗ БО-001Р-05	10 000 R	6,60	08.10.21		04.07.25		45,6	95,35	0,09		95,30	95,35		8,27	6,83	3,09		BB-/Ba3/	МГД
Нефть и газ																			
Башнефть 001Р-01R	10 000 R	9,50	16.12.21		12.12.24		38,9				90,02							BBB-/Baa3/	Нефть и газ
Башнефть 001Р-02R	10 000 R	9,50	16.12.21		14.12.23		27,0				97,39							BBB-/Baa3/	Нефть и газ
Башнефть 001Р-03R	5 000 R	9,40	24.01.22		22.01.24		28,2				90,02							BBB-/Baa3/	Нефть и газ
Башнефть-4	10 000 R	7,00	04.02.22		04.02.22		4,7	100,13	0,18		99,86	100,13		6,74	6,94	0,37		BBB-/Baa3/	Нефть и газ
Башнефть-6	10 000 R	7,70	01.02.22		31.01.23		16,5	100,53	0,06		100,54	100,55		7,41	7,59	1,23		BBB-/Baa3/	Нефть и газ
Башнефть-7	10 000 R	5,50	01.02.22	08.08.22	31.01.23	10,8	16,5	98,56	0,07		98,45	98,52	7,33		5,54	0,81		BBB-/Baa3/	Нефть и газ
Башнефть-8	5 000 R	7,70	01.02.22		31.01.23		16,5	100,37	(0,03)		100,31	100,40		7,54	7,60	1,23		BBB-/Baa3/	Нефть и газ
Башнефть-9	5 000 R	5,50	01.02.22	08.08.22	31.01.23	10,8	16,5				98,65	98,69						BBB-/Baa3/	Нефть и газ
БК Евразия БО-001Р-02	15 000 R	8,55	25.10.21		23.04.22		7,2	100,71	(0,06)		100,51	100,70		7,42	8,13	0,54		BB//	Нефть и газ
БК Евразия БО-001Р-03	10 000 R	8,40	20.12.21		18.06.23		21,1	100,87	(0,07)		100,90	101,00		8,00	8,08	1,52		BB//	Нефть и газ
ГазпрНефть 001Р-01R	15 000 R	8,70	06.10.21		06.04.22		6,7	100,65	(0,31)		100,67	100,97		7,62	8,33	0,50		BBB-/Baa3/BB+	Нефть и газ
ГазпрНефть 001Р-02R	15 000 R	8,25	01.02.22		30.07.24		34,5				96,00							BBB-/Baa3/BB+	Нефть и газ
ГазпрНефть 001Р-03R	25 000 R	7,85	18.10.21		17.10.22		13,1	100,56	0,05		100,49	100,50		7,43	7,57	0,96		BBB-/Baa3/BB+	Нефть и газ
ГазпрНефть 001Р-04R	10 000 R	7,70	16.12.21		12.12.24		38,9	101,52	(0,31)		101,48	101,50		7,29	7,45	2,69		BBB-/Baa3/BB+	Нефть и газ
ГазпрНефть 001Р-05R	5 000 R	7,70	20.12.21		16.12.24		39,1				99,00							BBB-/Baa3/BB+	Нефть и газ
ГазпрНефть 001Р-06R	25 000 R	7,20	10.03.22		07.03.24		29,7	99,97	0,00		99,78	99,99		7,34	7,19	2,15		BBB-/Baa3/BB+	Нефть и газ
ГазпрНефть 003Р-01R	25 000 R	6,85	09.11.21	09.11.21	05.11.24	1,8	37,7	99,28	0,13		99,22	99,24		7,30	6,86	2,64		BBB-/Baa3/BB+	Нефть и газ
ГазпрНефть 003Р-03R	10 000 R	6,20	25.11.21		20.02.25		41,2	97,34	0,49		96,97	97,37		7,27	6,35	2,90		BBB-/Baa3/BB+	Нефть и газ
ГазпрНефть БО-03	10 000 R	7,75	02.12.21	03.06.24	03.05.46	32,6	295,8				103,80	103,89						BBB-/Baa3/BB+	Нефть и газ
Газпром БО-19	15 000 R	6,80	17.11.21		21.10.43		265,3				90,00							BBB-/Baa3/BB+	Нефть и газ
Газпром БО-20	15 000 R	6,80	17.11.21		21.10.43		265,3				90,00							BBB-/Baa3/BB+	Нефть и газ
Газпром-22-60б	15 000 R	8,10	25.01.22	29.07.25	23.06.48	46,5	321,5	102,42	0,02		102,33	102,49	7,50		7,83	3,13		BBB-/Baa3/BB+	Нефть и газ
Газпром-23-60б	15 000 R	8,10	25.01.22	29.07.25	23.06.48	46,5	321,5	102,43	0,08		102,28	102,47	7,50		7,82	3,13		BBB-/Baa3/BB+	Нефть и газ
Газпром БО-001Р-01	15 000 R	7,99	02.12.21		02.06.22		8,5	100,92	0,27		100,97	100,99		6,74	7,74	0,65		/Ba1/BB+	Нефть и газ
Газпром БО-001Р-02	15 000 R	7,80	13.01.22		11.07.24		33,9	101,44	0,23		101,40	101,45		7,35	7,59	2,39		/Ba1/BB+	Нефть и газ
Газпром БО-001Р-03	15 000 R	5,70	30.11.21		27.05.25		44,4	94,90	0,22	1 242	94,36	94,97		7,43	5,90	3,09		/Ba1/BB+	Нефть и газ
Газпром БО-001Р-04	15 000 R	5,90	30.11.21		25.05.27		68,3	91,94	(1,20)		93,00	93,19		7,82	6,30	4,45		/Ba1/BB+	Нефть и газ
Газпром БО-01	5 000 R	7,15	22.02.22	21.02.25	15.02.28	41,3	77,1	99,43	(1,57)		99,03	99,99	7,47		7,16	2,88		/Ba1/BB+	Нефть и газ
Газпром БО-02	5 000 R	7,15	22.02.22	21.02.25	15.02.28	41,3	77,1				98,70	101,00						/Ba1/BB+	Нефть и газ
Газпром БО-03	10 000 R	7,15	22.02.22	21.02.25	15.02.28	41,3	77,1	98,60	(1,19)		99,26	99,54	7,76		7,22	2,87		/Ba1/BB+	Нефть и газ
Газпром БО-04	10 000 R	7,15	22.02.22	21.02.25	15.02.28	41,3	77,1				98,56	101,98						/Ba1/BB+	Нефть и газ
Газпром БО-5	15 000 R	8,90	09.02.22	12.02.24	03.02.27	28,9	64,7	103,64	(0,07)		103,53	103,60	7,35		8,52	2,05		/Ba1/BB+	Нефть и газ
Газпром БО-6	15 000 R	8,90	09.02.22	12.02.24	03.02.27	28,9	64,7				100,01							/Ba1/BB+	Нефть и газ
Роснефть БО-001Р	600 000 R	6,60	01.12.21	06.12.21	25.11.26	2,7	62,4				99,75							/Baa3/BBB-	Нефть и газ
Роснефть БО-001Р-02	30 000 R	9,39	17.12.21	22.12.21	11.12.26	3,2	62,9				100,50	100,51						/Baa3/BBB-	Нефть и газ
Роснефть БО-001Р-03	20 000 R	9,50	23.12.21		17.12.26		63,1				107,50							/Baa3/BBB-	Нефть и газ
Роснефть БО-001Р-04	40 000 R	8,65	28.10.21	0															

Рынок рублевых облигаций

Выпуск	Объем, млн	Купон, %	Дата			Месяцев до		Цена	Изм.	Торговый объем, шт	Котировки		Доходность, %			Дюр, лет	Рейтинг F/M/S	Сектор
			кулона	оферты	погаш	офрт	погаш				покупка	продажа	офрт	погаш	текущ			
КОРПОРАТИВНЫЕ РУБЛЕВЫЕ ОБЛИГАЦИИ																		
Роснефть БО-08	20 000 R	9,40	02.12.21		28.11.24		38,5				104,50					/Ваа3/BBB-	Нефть и газ	
Роснефть БО-09	20 000 R	9,40	02.12.21		28.11.24		38,5	107,58	1,83		105,30	105,49		6,84	8,53	2,61	/Ваа3/BBB-	Нефть и газ
Роснефть БО-10	20 000 R	9,40	02.12.21		28.11.24		38,5				104,50						/Ваа3/BBB-	Нефть и газ
Роснефть БО-14	30 000 R	9,40	02.12.21		28.11.24		38,5				104,50						/Ваа3/BBB-	Нефть и газ
Роснефть-04	10 000 R	7,90	18.10.21		17.10.22		13,1	100,58	0,01		100,58	100,59		7,46	7,61	0,96	/Ваа3/BBB-	Нефть и газ
Роснефть-05	10 000 R	7,90	18.10.21		17.10.22		13,1	100,59	(0,01)		100,50	100,53		7,45	7,61	0,96	/Ваа3/BBB-	Нефть и газ
Роснефть-07	15 000 R	7,30	11.03.22		10.03.23		17,8	100,04	(0,21)		100,02	100,03		7,40	7,29	1,33	/Ваа3/BBB-	Нефть и газ
Роснефть-08	15 000 R	7,30	11.03.22		10.03.23		17,8	100,10	(0,16)		100,00	100,10		7,36	7,29	1,33	/Ваа3/BBB-	Нефть и газ
Славнефть 001P-01	10 000 R	6,10	14.12.21	16.06.25	04.06.30	45,0	104,7	94,75	0,01		94,30	94,74	7,96		6,44	3,11		Нефть и газ
Славнефть 001P-02	10 000 R	8,65	23.09.21	28.03.23	15.03.29	18,4	90,0				99,55	101,20						Нефть и газ
Транснефть БО-06	17 000 R	9,30	01.03.22	01.09.22	25.08.26	11,5	59,3	101,75	(0,15)		101,74	101,80	7,51		9,11	0,87	/Ваа3/BBB-	Нефть и газ
Транснефть БО-07	17 000 R	8,75	20.10.21	19.04.24	14.04.27	31,1	67,0										/Ваа3/BBB-	Нефть и газ
Транснефть БО-1P-1	20 000 R	9,90	03.12.21		02.06.23		20,5				104,00	104,39					/Ваа3/BBB-	Нефть и газ
Транснефть БО-1P-0	15 000 R	7,00	08.10.21		08.10.21		0,8	100,01	(0,01)		100,01	100,02		6,86	6,79	0,06	/Ваа3/BBB-	Нефть и газ
Транснефть БО-1P-12	15 000 R	7,90	04.01.22		05.07.22		9,6	100,60	(0,95)		100,60	100,99		7,23	7,74	0,73	/Ваа3/BBB-	Нефть и газ
Транснефть БО-1P-13	15 000 R	6,85	05.11.21		30.10.26		61,5	98,94	0,02		98,95	98,96		7,22	6,76	4,01	/Ваа3/BBB-	Нефть и газ
Транснефть БО-1P-2	10 000 R	9,65	31.12.21		30.06.23		21,5				103,30						/Ваа3/BBB-	Нефть и газ
Транснефть БО-1P-3	15 000 R	9,45	03.02.22		03.08.23		22,6	103,40	(0,30)		103,40	103,57		7,61	9,05	1,63	/Ваа3/BBB-	Нефть и газ
Транснефть БО-1P-4	15 000 R	9,30	30.09.21		29.09.22		12,5				102,19	102,30					/Ваа3/BBB-	Нефть и газ
Транснефть БО-1P-5	15 000 R	9,25	28.01.22		26.01.24		28,4	103,87	0,13		103,36	104,01		7,57	8,81	2,01	/Ваа3/BBB-	Нефть и газ
Транснефть БО-1P-8	25 000 R	7,90	14.10.21		09.10.25		48,8	101,87	0,32	215 000	101,74	101,82		7,49	7,51	3,21	/Ваа3/BBB-	Нефть и газ
Транснефть БО-1P-9	15 000 R	7,15	21.02.22		21.02.22		5,2	100,21	0,19		100,07	100,08		6,75	7,10	0,41	/Ваа3/BBB-	Нефть и газ
Потребительские товары																		
Обувь России-001P-01	1 500 R	12,00	23.09.21		22.09.22		12,2	100,97	(0,13)		100,90	101,00		10,83	11,58	0,55	B+//	Потреб. тов.
Обувь России-001P-02	1 000 R	12,00	01.10.21		14.11.24		38,0	101,08	(0,22)		101,10	101,17		12,02	11,82	1,61		Потреб. тов.
Обувь России-001P-04	1 500 R	11,00	16.09.21		29.12.24		39,5	99,39	0,06		99,34	99,38		11,84	10,97	2,22		Потреб. тов.
Потребительские услуги																		
Белуга Групп БО-П01	2 500 R	9,50	07.12.21	29.06.22	07.06.22		8,7	101,49	0,00		100,86	101,39		7,47	9,13	0,66		Потреб. усл.
Белуга Групп БО-П02	5 000 R	9,50	12.01.22		10.07.24		33,8	102,81	0,02		102,76	102,86		8,13	9,10	1,75	B+//	Потреб. усл.
Белуга Групп БО-П03	5 000 R	8,25	07.12.21		03.12.24		38,6	100,19	(0,11)		100,21	100,26		8,32	8,06	2,05	B+//	Потреб. усл.
Городской Супермаркет БО-П01	3 500 R	9,50	24.09.21	29.06.22	15.06.29	9,4	93,0	100,56	(0,13)		100,77	100,80	9,03		9,25	0,68		Потреб. усл.
Группа Рольф 001P-01	3 000 R	10,45	07.12.21		08.03.22		5,7	100,80	0,36		100,76	100,81		9,01	10,35	0,43	/B1/	Потреб. усл.
Группа Рольф 001P-02	4 500 R	9,00	25.11.21		24.02.22		5,3	100,37	0,10		100,31	100,38		8,39	8,93	0,41	/B1/	Потреб. усл.
ДМ Центр БО-05	3 000 R	7,25	07.12.21	08.12.22	01.12.26	14,8	62,6	99,40	(0,05)		99,42	99,49	7,91		7,15	1,09		Потреб. усл.
ДМ Центр БО-06	3 000 R	7,00	04.11.21	08.05.23	29.04.27	19,7	67,5	98,87	(0,21)		98,76	98,79	7,89		6,90	1,42		Потреб. усл.
ДМ Центр БО-07	5 000 R	8,90	11.10.21	13.04.22	06.04.26	6,9	54,7	100,90	0,10		100,46	100,66	7,38		8,50	0,51		Потреб. усл.
ИКС5 001P-01	15 000 R	7,30	23.09.21	28.03.23	11.09.31	18,4	119,9				97,26	101,39					BB/Ba2/BB	Потреб. усл.
ИКС5 001P-02	10 000 R	5,65	19.11.21	22.11.23	07.05.32	26,2	127,8	95,00			95,01	97,16	8,37		5,84	1,88	BB/Ba2/BB	Потреб. усл.
ИКС5 001P-03	10 000 R	0,01	21.09.21	24.03.23	08.03.33	18,2	137,8	88,77	0,61		88,10	88,85	8,19		0,01	1,40	BB/Ba2/BB	Потреб. усл.
ИКС5 001P-05	5 000 R	8,45	19.10.21	22.04.22	04.04.34	7,2	150,7	100,16	(0,74)		100,42	100,70	8,31		8,16	0,53	BB/Ba2/BB	Потреб. усл.
ИКС5 001P-06	10 000 R	7,40	23.09.21	29.03.22	07.09.34	6,4	155,8	98,89	(1,34)		99,01	100,23	9,85		7,23	0,46	BB/Ba2/BB	Потреб. усл.
ИКС5 001P-07	5 000 R	6,65	09.11.21	13.05.22	24.10.34	7,9	157,4	99,48	(0,12)		99,25	99,50	7,60		6,53	0,59	BB/Ba2/BB	Потреб. усл.
ИКС5 001P-08	5 000 R	6,70	14.12.21	16.12.22	24.10.34	15,0	157,4				95,01	99,15					BB/Ba2/BB	Потреб. усл.
ИКС5 001P-09	5 000 R	6,70	14.12.21	16.12.22	28.11.34	15,0	158,5				90,00						BB/Ba2/BB	Потреб. усл.
ИКС5 001P-10	10 000 R	6,90	19.10.21	22.04.22	03.04.35	7,2	162,7										BB/Ba2/BB	Потреб. усл.
ИКС5 001P-11	10 000 R	5,75	25.11.21	29.11.22	10.05.35	14,5	163,9	97,95	0,00		97,60	97,95	7,71		5,77	1,07	BB/Ba2/BB	Потреб. усл.
ИКС5 001P-12	10 000 R	5,65	28.12.21	30.06.23	12.06.35	21,5	165,0	96,92	(0,07)		96,44	96,90	7,66		5,76	1,58	BB/Ba2/BB	Потреб. усл.
ИКС5 БО-4	5 000 R	5,55	12.10.21		11.10.22		12,9				90,02						BB/Ba2/BB	Потреб. усл.
ИКС5 БО-5	5 000 R	6,95	10.03.22		09.03.23		17,8	92,54	(2,51)			92,39		13,02	7,50	1,27	BB/Ba2/BB	Потреб. усл.
ИКС5 БО-6	5 000 R	8,45	28.10.21	31.10.22	27.04.23	13,5	19,4	101,32	0,30		101,08	101,34	7,32		8,08	0,99	BB/Ba2/BB	Потреб. усл.
ИКС5 БО-7	5 000 R	8,55	01.02.22	03.02.22	01.08.23	4,6	22,5	101,50	0,00		100,35	101,50	4,59		8,34	0,37	BB/Ba2/BB	Потреб. усл.
КААД ФФ-001P-02	5 000 R	8,65	30.09.21		30.06.22		9,5	100,65	(0,12)		100,67	100,75		8,02	8,45	0,70		Потреб. усл.
Лента БО-001P-02	10 000 R	8,65	22.09.21	28.03.22	14.03.29	6,4	90,0	100,61	0,08		100,55	100,60	7,57		8,26	0,46	BB//	Потреб. усл.
Лента БО-001P-03	10 000 R	6,80	11.11.21	15.11.22	01.11.29	14,0	97,6	99,15	0,02		99,05	99,20			6,70		BB//	Потреб. усл.
Лента БО-001P-04	10 000 R	6,30	01.12.21		31.05.23		20,5	98,08	(0,25)		97,95	98,04		7,65	6,31	1,50	BB//	Потреб. усл.
Магнит БО-002P-01	15 000 R	6,20	03.03.22		02.03.23		17,5	98,02	(0,18)		98,12	98,19		7,80	6,31	1,32	//BB+	Потреб. усл.
Магнит БО-002P-02	10 000 R	6,70	27.10.21		26.04.23		19,3	98,71	0,21		98,69	98,75		7,70	6,62	1,41	//BB+	Потреб. усл.
Магнит БО-002P-03	15 000 R	5,90	19.11.21		19.05.23		20,1	97,40	(0,05)		97,40	97,45		7,72	5,94	1,48	//BB+	Потреб. усл.
Магнит БО-003P-01	10 000 R	8,70	01.02.22		01.02.22		4,6	100,62	(0,10)		100,65	100,66			8,56		//BB+	Потреб. усл.
Магнит БО-003P-04	10 000 R	6,90	02.11.21		03.05.22		7,6	99,99	0,32		99,95	100,00		7,02	6,73	0,58	//BB+	Потреб. усл.
Магнит БО-003P-05	10 000 R	6,60	23.12.21		22.12.22		15,2	99,02	0,13		98,98	99,00		7,55	6,57	1,14	//BB+	Потреб. усл.
Окей 001P-02	5 000 R	9,35	15.10.21	20.04.22	06.04.29	7,1	90,7	100,55	(0,04)		100,61	100,74						

Рынок рублевых облигаций

Выпуск	Объем, млн	Купон, %	Дата			Месяцев до		Цена	Изм.	Торговый объем, шт	Котировки		Доходность, %			Дюр, лет	Рейтинг F/M/S	Сектор
			кулона	оферты	погаш	офрт	погаш				покупка	продажа	офрт	погаш	текущ			
КОРПОРАТИВНЫЕ РУБЛЕВЫЕ ОБЛИГАЦИИ																		
Черкизово 1P-02	10 000 R	7,50	25.11.21		25.05.23	20,3	99,29	(0,01)			99,28	99,29		8,19	7,52	1,48	/B1/	Потреб. усл.
Черкизово 1P-03	6 300 R	6,20	17.09.21		15.03.24	30,0	96,34	(0,38)			96,29	97,03		8,06	6,34	2,13	/B1/	Потреб. усл.
Прочие Финансы																		
АвтобанФ-БО-П01	3 000 R	7,75	22.10.21		19.04.24	7,4	31,1	99,77	0,45		99,90	100,00					/B1/	Проч. Финансы
АвтобанФ-БО-П02	3 000 R	7,25	21.09.21		19.03.24		30,1	97,14	0,21		97,13	97,15		8,72	7,21	2,08	/B1/	Проч. Финансы
Гарант-Инвест 001P-05	4 805 R	12,00	05.10.21		05.04.24		30,7	100,01	0,00		100,00	100,05		12,54	11,72	1,20		Проч. Финансы
ГПБ Аэрофинанс-2	7 960 R	9,67	24.09.21		15.03.30		102,0											Проч. Финансы
КТЖ-1	15 000 R	8,75	07.12.21		07.06.22		8,7	100,71	0,08		100,61	100,70		7,85	8,49	0,66		Проч. Финансы
Лидер-Инвест БО-П02	5 000 R	7,95	16.02.22		15.02.23		17,0	98,99	0,21		98,94	98,98		8,90	7,98	1,25		Проч. Финансы
ОПИН БО-001P-01	10 000 R	7,50	16.11.21	18.11.22	09.11.27	14,1	73,8	99,60			99,60	100,54					B//	Проч. Финансы
ОПИН БО-1	5 000 R	6,75	16.09.21		17.03.22		6,0	100,20			99,90	100,20			6,52		B//	Проч. Финансы
ПКБ БО-01	180 R	15,00	15.10.21		15.10.21		1,0	100,62	(0,04)		100,62	100,64		7,73	14,55	0,08	//B-	Проч. Финансы
Россиум 002P-01	20 000 R	8,25	14.02.22	13.08.25	05.08.30	46,9	106,7										//B-	Проч. Финансы
Россиум 002P-02	20 000 R	8,25	14.02.22		05.08.30		106,7										//B-	Проч. Финансы
Россиум БО-01	20 000 R	7,10	19.11.21	25.11.21	14.11.25	2,3	50,0				100,10	100,65					//B-	Проч. Финансы
Россиум-01	10 000 R	6,25	20.09.21	24.09.21	15.09.25	0,3	48,0	100,67			100,05	100,70			6,03		//B-	Проч. Финансы
СВЯЗЬ-ИНХ-ФИН1	20 000 R	8,90	04.01.22		05.07.22		9,6	100,67	0,02		100,61	100,80		8,16	8,69	0,73		Проч. Финансы
ТКХ БО-П03	4 000 R	9,75	22.10.21	26.04.22	13.04.29	7,3	91,0	100,58	(0,20)		100,63	100,96	8,90		9,34	0,53		Проч. Финансы
ТКХ-01-606	7 000 R	9,00	07.10.21	12.10.21	30.09.27	0,9	72,5	100,01	0,09		99,90	99,99			8,66			Проч. Финансы
ТрансФинМ БО-001P-02	5 000 R	7,50	28.02.22	03.03.22	22.02.27	5,6	65,3	98,02			98,00	99,00	12,42		7,63	0,41		Проч. Финансы
ТрансФинМ БО-001P-04	10 000 R	8,95	21.10.21	26.04.22	14.10.27	7,3	73,0	99,46	0,00		99,50	99,56	10,11		8,69	0,53		Проч. Финансы
ТрансФинМ БО-001P-05	600 R	7,00	10.11.21	15.11.21	03.11.27	2,0	73,6				90,00							Проч. Финансы
ТрансФинМ БО-001P-06	4 214 R		14.03.22		03.09.29		95,7				83,44							Проч. Финансы
ТрансФинМ БО-001P-07	6 300 R	9,80	29.11.21	29.08.24	18.08.31	35,5	119,1	99,99	(0,00)		99,99	100,00	10,17		9,76	2,35		Проч. Финансы
ТрансФинМ БО-30	2 002 R	7,00	07.01.22	14.01.22	05.07.24	4,0	33,7				80,00							Проч. Финансы
ТрансФинМ БО-33	2 200 R	6,25	12.10.21		08.10.24		36,8											Проч. Финансы
ТрансФинМ БО-39	2 100 R	8,50	08.12.21		04.06.25		44,6	99,92	1,19		97,70	99,92		8,70	8,32	2,94		Проч. Финансы
УАХМ1P01	1 000 R	5,00	29.07.22		25.07.25		46,3											Проч. Финансы
Строительство																		
Автодор 002P-02	2 150 R	5,90	18.08.22		12.08.47		311,1											Строительство
Автодор ГК-002P-02	17 700 R	7,25	23.12.21		23.12.21		3,3	99,98	0,00		99,97	99,98			7,14		BBB//	Строительство
Брусника-001P-01	4 000 R	11,00	09.12.21		09.03.23		17,8	101,99	(0,04)		101,96	102,00			10,77			Строительство
Брусника-001P-02	6 000 R	9,60	04.10.21		01.04.24		30,5	100,71	0,07		100,57	100,70		9,61	9,36	2,05		Строительство
Главная дорога-6	8 173 R	4,00	01.12.21		22.11.28		86,3	93,78			99,50	99,50			4,13			Строительство
ГлавнаяДорога-3	8 000 R	4,00	08.11.21		30.10.28		85,5	97,01			97,01	99,48			3,98			Строительство
ГлавнаяДорога-7	1 400 R	4,00	09.11.21		30.10.29		97,5				95,02							Строительство
Джи-груп-001P-01	1 000 R	12,50	20.09.21		19.06.23		21,1	103,38	(0,01)		103,15	103,30		9,37	11,76	0,89		Строительство
Джи-груп-002P-01	3 000 R	10,60	15.11.21		12.08.24		34,9	100,53	0,01		100,48	100,49		10,73	10,46	1,78		Строительство
ЗСД-3	5 000 R	9,84	18.02.22		06.02.32		124,8										/Ba3/	Строительство
ЗСД-4	5 000 R	9,84	18.02.22		06.02.32		124,8				112,03	129,99					/Ba3/	Строительство
ЗСД-5	5 000 R	9,84	18.02.22		06.02.32		124,8				107,00						/Ba3/	Строительство
Легенда, 001P-02	2 000 R	11,00	14.12.21		14.03.23		17,9	100,67	(0,15)		100,79	100,85		5,77	9,83	1,35		Строительство
Легенда, 001P-03	1 200 R	13,00	08.11.21	14.02.22	07.08.23	5,0	22,7	101,62	0,03		101,47	101,68	9,11		12,63	0,36		Строительство
ЛенСпецСМУ БО-1P-02	2 250 R	8,95	10.12.21		09.09.22		11,8	100,65	0,03		100,56	100,64		8,10	8,88	0,56	//B-	Строительство
ЛСР БО-001P-01	1 000 R	10,75	22.09.21		22.09.21		0,2	100,21	0,02		100,01	100,11		1,14	10,47	0,02	B/B1/	Строительство
ЛСР БО-001P-02	2 000 R	9,65	20.10.21		20.04.22		7,1	100,74	(0,01)		100,74	100,75		7,65	9,44	0,32	B/B1/	Строительство
ЛСР БО-001P-03	5 000 R	9,00	28.09.21		27.09.22		12,4	100,68	0,02		100,62	100,65		15,25	8,77	0,48	B/B1/	Строительство
ЛСР БО-001P-04	7 000 R	8,50	01.10.21		27.09.24		36,4	100,50	(0,13)		100,50	100,57		8,51	8,31	1,85	B/B1/	Строительство
ЛСР БО-001P-05	6 000 R	8,40	28.10.21		24.10.24		37,3	100,29	(0,06)		100,25	100,32		8,52	8,29	1,92	B/B1/	Строительство
Мостотрест-7	5 000 R	9,25	11.01.22	14.07.22	07.07.26	9,9	57,7	99,61	(0,05)		99,55	99,69	9,96		9,14	0,73		Строительство
Мостотрест-8	5 000 R	0,01	02.02.22		29.07.26		58,5	64,04	0,17		64,07	64,17		9,59	0,02	4,45		Строительство
ПИК ГК БО-07	10 000 R	8,70	28.01.22	03.08.22	24.07.26	10,6	58,3	100,79	0,01		100,81	100,83	7,88		8,54	0,79	BB-//	Строительство
ПИК ГК БО-П01	13 000 R	7,90	25.02.22		25.02.22		5,4	100,28	0,11		100,16	100,29		7,37	7,85	0,42	BB-//	Строительство
ПИК ГК БО-П02	2 800 R	11,25	22.10.21		22.04.22		7,2	101,32	0,02		101,22	101,30		7,97	10,92	0,35	BB-//	Строительство
ПИК ГК БО-П03	10 000 R	10,75	29.10.21		29.07.22		10,4	102,49	(0,08)		102,33	102,35		7,99	10,35	0,77	BB-//	Строительство
ПИК ГК БО-П04	7 000 R	5,00	01.10.21		24.03.28		78,3	105,22	5,25		99,77	118,89			4,65		BB-//	Строительство
ПИК-Корпорация 001P-02	7 000 R	8,25	15.09.21		11.12.24		38,9	100,40	0,03		100,26	100,39		8,32	8,05	2,06	BB-//	Строительство
ПИК-Корпорация 001P-04	10 000 R	8,20	01.10.21		30.06.23		21,5	100,05	0,02		100,04	100,05		8,42	8,06	1,53	BB-//	Строительство
ПИОНЕР 001P-04	5 000 R	10,50	13.12.21		11.12.23		26,9	101,32	0,09		101,29	101,39		9,96	10,36	1,37	B+/B1/	Строительство
РСГ БО-1	3 000 R	9,50	16.11.21	17.11.22	11.11.25	14,1	49,9										//B-	Строительство
РСГ БО-7	3 000 R	12,00	01.10.21		01.04.22		6,5										//B-	Строительство
РСГ Фин БО-09	2 000 R	12,00	10.02.22	16.08.22	08.08.24	11,0	34,8										//B-	Строительство
Самолет ГК БО-П10	15 000 R	9,15	24.11.21		21.08.24		35,2	100,35	(0,08)		100,35	100,39		9,32	9,07	2,38		Строительство
Самолет ГК БО-П08	6 000 R	11,00	01.03.22		28.02.23		17,5	100,65	0,17		103,71	103,78		8,46	10,57	1,27		Строительство
Самолет ГК БО-П09	10 400 R	9,05	17.02.22		15.02.24		29,0	100,32	(0,09)		100,32	100,34		9,09	8,96	2,03		Строительство
СЗКК-3	4 380 R	8,67	08.10.21															

Рынок рублевых облигаций

Выпуск	Объем, млн	Купон, %	Дата			Месяцев до		Цена	Изм.	Торговый объем, шт	Котировки		Доходность, %			Дюр, лет	Рейтинг F/M/S	Сектор
			кулона	оферты	погаш	офрт	погаш				покупка	продажа	офрт	погаш	текущ			
КОРПОРАТИВНЫЕ РУБЛЕВЫЕ ОБЛИГАЦИИ																		
ВымпелКом-4	15 000 R	6,20	08.03.22		08.03.22		5,7				99,45	100,28					BB+/Ba2/BB+	Телеком
МегаФон БО-001P-03	15 000 R	7,85	04.10.21		03.10.22		12,6	100,35	0,03	165 120	100,54	100,55		7,63	7,56	0,93	BB+/Ba1/BB+	Телеком
МегаФон БО-001P-05	20 000 R	8,55	31.01.22		31.01.22		4,5	100,40	0,01	11 871	100,47	100,50		7,57	8,43	0,35	BB+/Ba1/BB+	Телеком
МегаФон БО-001P-06	5 000 R	8,90	14.03.22		11.03.24		29,9	102,56	(0,02)	887	102,35	102,85		7,90	8,68	2,12	BB+/Ba1/BB+	Телеком
МегаФон БО-002P-01	5 000 R	8,90	14.03.22		11.03.24		29,9				97,50						BB+/Ba1/BB+	Телеком
МегаФон БО-002P-02	10 000 R	8,90	11.10.21		06.04.26		54,7				90,02						BB+/Ba1/BB+	Телеком
МТС 001P-01	10 000 R	9,00	04.02.22		04.02.22		4,7	100,55	(0,07)	141 613	100,90	100,99		7,65	8,87	0,36	BB+/Ba1/BBB-	Телеком
МТС 001P-03	15 000 R	7,70	04.11.21		03.11.22		13,6	100,42	0,07		100,39	100,40		7,43	7,46	1,01	BB+/Ba1/BBB-	Телеком
МТС 001P-06	10 000 R	7,25	02.03.22		26.02.25		41,4	99,22	(0,18)		99,41	99,57		7,65	7,29	2,89	BB+/Ba1/BBB-	Телеком
МТС 001P-07	10 000 R	8,70	26.10.21		23.01.24		28,3	103,10	0,02	21 704	103,02	103,20		7,46	8,34	1,99	BB+/Ba1/BBB-	Телеком
МТС 001P-08	5 000 R	8,40	18.10.21		17.10.22		13,1	101,26	(0,20)		101,35	101,49		7,38	8,19	0,97	BB+/Ba1/BBB-	Телеком
МТС 001P-09	7 500 R	8,60	18.10.21		14.10.24		37,0	103,62	0,32		103,66	103,88		7,48	8,19	2,53	BB+/Ba1/BBB-	Телеком
МТС 001P-10	15 000 R	8,00	29.09.21		25.06.25		45,3	102,20	(0,29)	46 133	102,25	102,30		7,53	7,70	3,03	BB+/Ba1/BBB-	Телеком
МТС 001P-11	10 000 R	7,90	13.01.21		08.07.26		57,8				90,02						BB+/Ba1/BBB-	Телеком
МТС 001P-12	15 000 R	6,85	28.10.21		26.10.23		25,3	98,93	(0,16)		98,96	99,00		7,61	6,86	1,83	BB+/Ba1/BBB-	Телеком
МТС 001P-13	10 000 R	6,45	23.09.21		22.12.22		15,2	98,96	(0,19)		98,91	99,06		7,52	6,42	1,13	BB+/Ba1/BBB-	Телеком
МТС 001P-14	15 000 R	6,60	18.11.21		11.02.27		64,9	96,20	(0,13)		96,05	96,17		7,67	6,83	4,23	BB+/Ba1/BBB-	Телеком
МТС 001P-17	10 000 R	5,50	03.12.21		03.06.22		8,6	99,16	0,20		99,00	99,10		6,88	5,54	0,66	BB+/Ba1/BBB-	Телеком
МТС БО-1	10 000 R	6,50	22.09.21		22.03.23		18,2	99,55	0,24		99,06	99,53		6,93	6,33	1,33	BB+/Ba1/BBB-	Телеком
МТС БО-2	10 000 R	6,25	25.02.22	26.02.26	15.08.31	53,4	119,0	95,86	(1,03)		95,08	96,20	7,49		6,50	3,65	BB+/Ba1/BBB-	Телеком
РосТелеком 001P-01R	15 000 R	7,30	16.09.21	16.09.21 C	10.09.26	0,0	59,9	99,10	(1,38)	75 827	99,37	100,08	427,38		7,11	0,00	BBB-/BB+	Телеком
РосТелеком 001P-02R	10 000 R	8,65	20.10.21	25.04.22	14.04.27	7,3	67,0	100,63	(0,15)		100,80	100,82	7,67		8,31	0,54	BBB-/BB+	Телеком
РосТелеком 001P-03R	10 000 R	7,70	16.11.21	18.11.22	09.11.27	14,1	73,8	100,11	(0,03)		100,30	100,37	7,73		7,50	1,04	BBB-/BB+	Телеком
РосТелеком 001P-04R	10 000 R	7,15	11.03.22	13.03.24	03.03.28	29,9	77,6	99,00	(0,39)	130 000	98,23	99,99	7,74		7,22	2,15	BBB-/BB+	Телеком
РосТелеком 001P-05R	15 000 R	8,45	29.09.21	04.04.22	21.03.29	6,6	90,2				100,69	100,70					BBB-/BB+	Телеком
РосТелеком 002P-01R	10 000 R	6,85	02.12.21		27.11.25		50,4	98,19	(0,20)		98,10	98,53		7,49	6,84	3,40	BBB-/BB+	Телеком
РосТелеком 002P-02R	15 000 R	6,65	16.02.22		10.02.27		64,9	96,77	0,17		96,71	96,92		7,52	6,84	4,27	BBB-/BB+	Телеком
РосТелеком 002P-03R	15 000 R	6,25	15.02.22		14.02.23		17,0	98,64	0,01		98,61	98,62		7,40	6,30	1,28	BBB-/BB+	Телеком
РосТелеком 002P-04R	10 000 R	6,75	22.10.21		21.04.23		19,2	99,15	(0,05)		99,12	99,15		7,45	6,63	1,40	BBB-/BB+	Телеком
РосТелеком БО-01	5 000 R	7,50	19.11.21		16.05.25		44,0				100,76	102,98					BBB-/BB+	Телеком
СистемаАФК 001P-01	5 000 R	9,75	05.10.21	08.04.22	30.09.25	6,7	48,5	101,37	0,12		101,32	101,36	7,31		9,23	0,50	BB-/BB	Телеком
СистемаАФК 001P-02	1 700 R	7,50	05.11.21		31.10.25		49,5				90,00						BB-/BB	Телеком
СистемаАФК 001P-04	6 500 R	6,35	05.11.21	09.11.23	30.10.26	25,8	61,5	97,38	0,14		97,01	97,58	7,84		6,37	1,84	BB-/BB	Телеком
СистемаАФК 001P-05	10 000 R	6,85	19.11.21	21.02.24	13.11.26	29,2	62,0	97,26	0,20		97,29	97,30	8,36		7,01	2,07	BB-/BB	Телеком
СистемаАФК 001P-06	15 000 R	8,90	01.10.21	01.04.22	26.03.27	6,5	66,3	100,63	(0,21)		100,64	100,65	7,83		8,50	0,49	BB-/BB	Телеком
СистемаАФК 001P-07	10 000 R	6,90	28.01.22	30.07.25	21.01.28	46,5	76,2	95,17	(0,01)		95,20	95,24	8,56		7,19	3,15	BB-/BB	Телеком
СистемаАФК 001P-08	15 000 R	9,00	02.03.22	02.09.24	23.02.28	35,6	77,3	102,06	(0,87)		102,28	102,53	8,37		8,79	2,45	BB-/BB	Телеком
СистемаАФК 001P-09	10 000 R	9,90	02.03.22	07.03.22	21.02.29	5,7	89,3	100,97	0,00		100,91	100,92	7,86		9,77	0,43	BB-/BB	Телеком
СистемаАФК 001P-10	10 000 R	9,90	01.10.21	05.10.22	23.03.29	12,7	90,3	102,08	(0,06)		102,04	102,10	7,93		9,29	0,90	BB-/BB	Телеком
СистемаАФК 001P-11	10 000 R	9,40	24.01.22	27.07.23	16.07.29	22,4	94,1	102,00	(0,03)	930 434	102,06	102,10	8,37		9,10	1,60	BB-/BB	Телеком
СистемаАФК 001P-12	10 000 R	7,85	02.11.21	01.11.24	23.10.29	37,6	97,3	99,05	0,33		99,04	99,17	8,36		7,70	2,54	BB-/BB	Телеком
СистемаАФК 001P-13	15 000 R	6,60	24.11.21	27.05.24	15.05.30	32,4	104,0	96,04	0,54		95,67	95,82	8,44		6,73	2,26	BB-/BB	Телеком
СистемаАФК 001P-14	10 000 R	6,35	20.10.21	24.04.23	10.07.30	19,3	105,9	97,29	(0,01)		97,24	97,39	8,43		6,46	1,40	BB-/BB	Телеком
СистемаАФК 001P-15	10 000 R	6,70	07.03.22	05.09.24	26.08.30	35,7	107,4	95,75	(0,12)		95,76	95,79	8,52		6,99	2,52	BB-/BB	Телеком
Теле2 СПб-4	3 000 R	5,70	31.01.22		31.01.22		4,5	99,33	0,06		99,31	99,35		7,63	5,70	0,35	B+//	Телеком
Теле2 СПб-5	4 000 R	0,01	31.01.22		31.01.22		4,5				101,31						B+//	Телеком
Теле2 СПб-7	6 000 R	9,95	05.10.21		05.04.22		6,6	101,29	0,04		101,34	101,35		7,66	9,41	0,49	B+//	Телеком
ЭР-ТелекомХ БО-П02	5 000 R	10,85	01.12.21		01.12.21		2,5				100,65						/B2/	Телеком
Технологии																		
Роснано-6	9 000 R	12,50	14.10.21		13.10.22		12,9	105,50	(0,38)		105,49	105,50		7,23	11,29	0,93	/BB-	Технологии
Роснано-7	9 000 R	12,75	17.12.21		16.12.22		15,0	106,36	(0,70)		106,11	106,25		7,46	11,65	1,09	/BB-	Технологии
Роснано-8	13 400 R	8,55	04.10.21		27.03.28		78,4	103,26	0,17		103,16	103,25			7,99		/BB-	Технологии
Роснано-БО-002P-01	4 500 R	9,10	01.12.21		01.12.21		2,5	100,43	0,13		100,42	100,45		7,07	8,83	0,20	/BB-	Технологии
Роснано-БО-002P-02	1 680 R	8,95	15.11.21		10.11.25		49,9				90,03						/BB-	Технологии
Роснано-БО-002P-03	12 000 R	7,70	21.10.21		20.10.22		13,2	100,32	0,10		100,13	100,20		7,52	7,45	0,97	/BB-	Технологии
Роснано-БО-002P-04	6 500 R	6,75	18.09.21		26.03.24		30,3	98,28	0,12		98,15	98,33		7,71	6,76	2,14	/BB-	Технологии
Роснано-БО-П01	10 000 R	8,00	25.09.21		23.12.23		27,3				99,01						/BB-	Технологии
Транспорт																		
НПК ПБО-01	3 750 R	7,25	15.02.22		14.02.23		17,0	99,97	(0,64)		98,11	99,97		7,41	7,21	0,84	/B1/	Транспорт
НПК ПБО-02	5 000 R	8,80	17.02.22		15.02.24		29,0				100,00	102,09					/B1/	Транспорт
ПКТ-1	5 000 R	5,00	14.12.21		09.12.25		50,8	89,95	(0,20)		89,76	89,94		7,98	5,48	3,52		Транспорт
ПКТ-2	5 000 R	0,01	11.02.22		06.02.26		52,8				69,36	70,24						Транспорт
ПКТ-3	5 000 R																	

Рынок рублевых облигаций

Выпуск	Объем, млн	Купон, %	Дата			Месяцев до		Цена	Изм.	Торговый объем, шт	Котировки		Доходность, %			Дюр, лет	Рейтинг F/M/S	Сектор
			купона	оферты	погаш	офрт	погаш				покупка	продажа	офрт	погаш	текущ			
КОРПОРАТИВНЫЕ РУБЛЕВЫЕ ОБЛИГАЦИИ																		
РЖД 001P-19R	10 000 R	7,55	21.10.21		15.04.27		67,0				90,02					BBB/Baa2/BBB-	Транспорт	
РЖД 001P-20R	15 000 R	7,35	22.10.21		15.03.27		66,0	99,80	0,18		99,94	100,05		7,53	7,16	4,18	BBB/Baa2/BBB-	Транспорт
РЖД 001P-21R	20 000 R	6,85	17.12.21		11.06.27		68,9	96,99	0,05		96,82	96,83		7,64	6,95	4,41	BBB/Baa2/BBB-	Транспорт
РЖД 001P-22R	10 000 R	6,85	10.01.22		05.07.27		69,7				90,00						BBB/Baa2/BBB-	Транспорт
РЖД 001Б-01	30 000 R	6,55	24.12.21	20.06.25 C			45,2				97,70	97,99					BBB/Baa2/BBB-	Транспорт
РЖД 001Б-02	20 000 R	7,30	28.01.22	25.07.25 C	25.07.25		46,3	46,3			98,40	98,69					BBB/Baa2/BBB-	Транспорт
РЖД 001Б-03	100 000 R		29.09.21	24.09.25 C			48,3				100,90	101,20					BBB/Baa2/BBB-	Транспорт
РЖД 001P-01R	15 000 R	8,70	30.11.21	02.06.23	18.05.32	20,5	128,2	101,97	0,07		101,91	102,16	7,58		8,33	1,48	BBB/Baa2/BBB-	Транспорт
РЖД 001P-02R	15 000 R	8,50	21.10.21	21.04.26	02.04.37	55,2	186,7	103,89	0,09		103,84	103,98	7,62		7,92	3,52	BBB/Baa2/BBB-	Транспорт
РЖД 001P-03R	15 000 R	8,40	11.11.21	14.05.25	23.04.37	44,0	187,4	102,38	0,41		102,03	102,25	7,78		7,98	2,91	BBB/Baa2/BBB-	Транспорт
РЖД 001P-04R	15 000 R	8,25	10.02.22	07.08.25	29.07.32	46,8	130,5	102,02	0,01		102,03	102,80	7,78		8,03	3,15	BBB/Baa2/BBB-	Транспорт
РЖД БО-02	15 000 R	7,20	21.10.21	27.10.22	16.10.25	13,4	49,1	99,80	0,25		99,80	99,90	7,52		7,01	0,97	BBB/Baa2/BBB-	Транспорт
РЖД БО-07	20 000 R	7,60	29.09.21	06.10.21	25.03.26	0,7	54,3	100,42	0,39		100,05	100,40			7,32		BBB/Baa2/BBB-	Транспорт
РЖД БО-11	15 000 R	8,65	16.02.22	15.02.27	04.02.32	65,1	124,7				90,80						BBB/Baa2/BBB-	Транспорт
РЖД БО-17	15 000 R	9,85	19.11.21	14.05.31	26.04.41	116,0	235,5				116,01	126,49					BBB/Baa2/BBB-	Транспорт
РЖД-19	10 000 R	7,85	10.01.22		08.07.24		33,8	101,77	0,07		101,84	101,97		7,27	7,61	2,38	BBB/Baa2/BBB-	Транспорт
РЖД-23	15 000 R	7,85	20.01.22		16.01.25		40,1	101,42	0,05		101,32	101,43		7,49	7,65	2,77	BBB/Baa2/BBB-	Транспорт
РЖД-28	20 000 R	6,80	28.09.21	29.03.24	21.03.28	30,4	78,2	98,65	0,00		98,65	98,89	7,53		6,68	2,13	BBB/Baa2/BBB-	Транспорт
РЖД-30	15 000 R	6,75	16.11.21	15.11.24	07.11.28	38,0	85,8				98,15	98,39					BBB/Baa2/BBB-	Транспорт
РЖД-32	10 000 R	8,12	07.01.22	13.07.22	25.06.32	9,9	129,4	100,46	(0,14)		100,46	100,57			7,96		BBB/Baa2/BBB-	Транспорт
РЖД-33	15 000 R	5,91	21.09.21		28.02.40		221,6				90,00						BBB/Baa2/BBB-	Транспорт
РЖД-36	0 R	5,91	08.11.21		15.10.40		229,1				90,02						BBB/Baa2/BBB-	Транспорт
РЖД-41	15 000 R	6,65	09.12.21	12.12.22	27.11.31	14,9	122,5	99,22			99,20	99,22	7,44		6,59	1,10	BBB/Baa2/BBB-	Транспорт
РЖД-42	15 000 R	9,70	21.12.21	18.06.26	22.05.46	57,1	296,4										BBB/Baa2/BBB-	Транспорт
ТрансКонт БО-01	4 500 R	7,50	20.01.22		19.01.23		16,1	100,12	0,42		99,60	100,12		7,47	7,41	0,77	V+/Ba3/	Транспорт
ТрансКонт БО-02	1 250 R	9,40	16.09.21		16.09.21		0,0	100,05	0,02		99,99	100,01		27,11	31,71	0,00	V+/Ba3/	Транспорт
ТрансКонт ПБО-01	10 000 R	7,30	20.10.21		16.10.24		37,1	99,58	(0,07)		99,05	99,60		7,64	7,12	1,97	V+/Ba3/	Транспорт
Финанс-Авиа-1	2 885 R	10,00	31.01.22		31.07.22		10,5											Транспорт
Финанс-Авиа-2	9 179 R	0,01	31.01.22		31.07.27		70,5											Транспорт
ФПК-001P-01	5 000 R	8,80	21.10.21	25.10.22	15.04.27	13,3	67,0				101,50	101,54					BBB/Baa2/BBB-	Транспорт
ФПК-001P-03	10 000 R	7,20	02.03.22	02.09.24	23.02.28	35,6	77,3	98,76	(0,02)		98,67	98,89	7,82		7,27	2,51	BBB/Baa2/BBB-	Транспорт
ФПК-001P-04	5 000 R	8,90	27.10.21	30.10.23	18.10.28	25,5	85,1				100,51	102,50					BBB/Baa2/BBB-	Транспорт
ФПК-001P-05	10 000 R	7,68	11.11.21		02.11.28		85,6				100,90	101,40					BBB/Baa2/BBB-	Транспорт
ФПК-001P-06	8 000 R	8,40	29.11.21	01.06.23	21.05.29	20,5	92,2	100,87			101,01	101,54	7,99		8,13	1,47	BBB/Baa2/BBB-	Транспорт
ФПК-001P-07	5 500 R	6,90	15.11.21	13.11.25	05.11.29	50,0	97,7				97,52	98,50					BBB/Baa2/BBB-	Транспорт
Фармацевтика																		
Аптеки 36.6 001P-01	20 000 R	7,50	10.12.21		30.11.29	15,0	98,6				90,00						BBB-/	Фармацевтика
Аптеки 36.6 002P-01	10 000 R	8,00	14.12.21	16.06.23	04.06.30	21,0	104,7				90,00							Фармацевтика
Химическая промышленность																		
Акрон БО-001P-01	5 000 R	5,90	30.09.21		24.09.26		60,3				98,05	98,39					/Ba3/	Хим. пром.
Акрон БО-001P-02	5 000 R	8,60	30.11.21	03.12.21	25.05.27	2,6	68,3	100,20			100,35	100,48	7,67		8,38	0,20	BB-/Ba3/	Хим. пром.
Акрон БО-001P-03	10 000 R	7,25	22.10.21	21.04.23	21.04.23	19,2	19,2	99,72	0,13		99,68	99,72	7,57	7,57	7,07	1,39	BB-/Ba3/	Хим. пром.
БСК 001P-02	5 000 R	6,60	28.09.21		24.06.25		45,3	95,49	0,18		95,64	95,86		8,38	6,81	2,79		Хим. пром.
ЕвроХим БО-001P-03	19 000 R	8,55	11.10.21		09.04.22		6,8	100,65	0,12		100,43	100,65		7,46	8,11	0,51	BB-/BB-	Хим. пром.
ЕвроХим БО-001P-04	10 000 R	7,85	18.01.22		18.01.23		16,1	100,25	(0,08)		100,17	100,31		7,80	7,78	1,20	BB-/BB-	Хим. пром.
ЕвроХим БО-001P-05	10 000 R	7,85	19.01.22		19.07.23		22,1	100,49	0,93		99,53	100,49		7,69	7,72	1,61	BB-/BB-	Хим. пром.
ЕвроХим БО-001P-06	13 000 R	7,85	19.11.21		18.08.23		23,1	100,17	(0,63)		100,27	100,58		7,98	7,79	1,66	BB-/BB-	Хим. пром.
ЕвроХим БО-001P-07	10 000 R	8,25	14.10.21		10.04.25		42,8				97,02						BB-/BB-	Хим. пром.
ЕвроХим БО-001P-08	25 000 R	8,05	19.10.21		15.04.25		43,0	100,64	(0,50)		100,66	101,00		7,99	7,75	2,86	BB-/BB-	Хим. пром.
НКНХ-001P-01	15 000 R	9,75	16.12.21	16.12.25	07.12.28	51,1	86,8	107,00	(0,14)		107,02	107,10	7,93		8,91	3,27	/Ba3/BB-	Хим. пром.
СИБУР Х БО-01	5 000 R	5,50	25.11.21	29.11.22	16.05.30	14,5	104,1				97,95	98,10					BB+/Ba3/	Хим. пром.
СИБУР Х БО-02	10 000 R	5,50	25.11.21	29.11.22	16.05.30	14,5	104,1	99,99			97,55	98,99	5,58		5,41	1,09	BB+/Ba3/	Хим. пром.
Уралкалий ПБО-04-P	15 000 R	7,70	10.12.21		09.06.23		20,8	99,90	(0,11)	490 660	99,95	99,99		7,90	7,56	1,51	BB-/Ba2/BB-	Хим. пром.
Уралкалий ПБО-05-P	10 000 R	9,30	09.11.21		09.11.21		1,8	100,27	0,02		100,26	100,27		7,51	8,99	0,14	BB-/Ba2/BB-	Хим. пром.
Уралкалий ПБО-06-P	30 000 R	6,85	01.03.22		25.02.25		41,4	96,73	0,24		96,61	97,05		8,11	7,06	2,88	BB-/Ba2/BB-	Хим. пром.
Электроэнергетика																		
АтомЭнПром БО-8	5 000 R	11,10	17.12.21	06.02.23	12.12.25		50,9										/Ba3/BBB-	Электроэнерг.
КалужскаяСК БО-01-01	785 R	13,00	13.12.21	20.12.21	11.12.23	3,2	26,9	100,42	(0,02)		100,44	100,47	11,43		12,61	0,22		Электроэнерг.
КубЕН-01	3 600 R	10,44	26.11.21		21.11.25		50,2				90,02							Электроэнерг.
ЛенЭнерго БО-3	5 000 R	6,20	02.02.22	06.02.23	23.01.30	16,7	100,3				97,80	98,60					/Ba1/	Электроэнерг.
ЛенЭнерго БО-4	5 000 R	6,20	02.02.22	06.02.23	23.01.30	16,7	100,3	98,10			97,66	98,10	7,81		6,28	1,24	/Ba1/	Электроэнерг.
ЛенЭнерго БО-5	2 400 R	6,50	11.01.22	17.01.22	09.07.25	4,1	45,8				90,00						/Ba1/	Электроэнерг.
МОЭК 001P-01	5 000 R	8,65	02.03.22	07.03.22	26.02.25	5,7	41,4				100,05	100,59						Электроэнерг.
МОЭК 001P-02	5 000 R	7,10	20.10.21	24.04.23	16.04.25	19,3	43,0				98,77	99,64						Электроэнерг.
МОЭК 001P-03	5 000 R	6,80	12.11.21	16.11.22	07.11.25	14,0	49,8											

Рынок рублевых облигаций

Выпуск	Объем, млн	Купон, %	Дата			Месяцев до		Цена	Изм.	Торговый объем, шт	Котировки		Доходность, %			Дюр, лет	Рейтинг F/M/S	Сектор
			купона	оферты	погаш	офрт	погаш				покупка	продажа	офрт	погаш	текущ			
КОРПОРАТИВНЫЕ РУБЛЕВЫЕ ОБЛИГАЦИИ																		
МРСК Урала БО-05	5 000 R	9,32	18.02.22		14.08.26		59,0				90,02					/Ba1/	Электроэнерг.	
МРСК Центра 001P-01	5 000 R	6,85	16.11.21	18.11.22	12.11.24	14,1	37,9					103,89				//BB+	Электроэнерг.	
МРСК Центра 001P-02	5 000 R	5,60	03.12.21		02.06.23		20,5				96,70	98,99				//BB+	Электроэнерг.	
МРСК Центра БО-04	5 000 R	11,58	16.11.21	17.11.22	11.11.25	14,1	49,9				90,02					//BB+	Электроэнерг.	
МРСК ЦипТ 001P-01	8 000 R	5,65	03.12.21		02.06.23		20,5	96,03	(1,96)		96,04	96,98	8,34	5,79	1,51	/Ba1/	Электроэнерг.	
МРСК ЦипТ БО-02	5 000 R	6,85	30.11.21	02.12.22	20.11.29	14,6	98,2				98,52	100,00				/Ba1/	Электроэнерг.	
МРСК Юга БО-2	5 000 R	9,24	01.10.21		01.07.22		9,5				70,02						Электроэнерг.	
ОГК2 002P-01	5 000 R	5,75	12.01.22	17.07.23	08.07.26	22,0	57,8				96,43	96,99				BB+/	Электроэнерг.	
ОГК2 БО-П03	5 000 R	0,10	01.10.21		31.03.23		18,5	90,27	(0,05)		89,62	89,63	6,97	0,11	1,44	BB+/	Электроэнерг.	
Россети 1P-01	5 000 R	8,15	06.01.22		07.07.22		9,7	100,79	(1,14)		100,75	100,80	7,24	7,97	0,74	/Baa3/BBB-	Электроэнерг.	
Россети 1P-02	10 000 R	6,50	28.10.21		24.04.25		43,3				90,51					/Baa3/BBB-	Электроэнерг.	
РусГидро-07	10 000 R	0,10	03.02.22		02.02.23		16,6				92,57	96,85				BBB-/Baa3/BBB-	Электроэнерг.	
РусГидро-08	10 000 R	0,10	03.02.22		02.02.23		16,6	93,83	(0,37)		91,52	93,67	4,81	0,11	1,32	BBB-/Baa3/BBB-	Электроэнерг.	
РусГидро-09	10 000 R	7,50	19.10.21	21.04.23	15.04.25	19,2	43,0	99,89	0,04		99,64	99,99	7,71	7,29	1,38	BBB-/Baa3/BBB-	Электроэнерг.	
ТГК1-3	2 000 R	6,40	14.12.21		14.12.21		3,0				100,00					BBB-/BBB-	Электроэнерг.	
ТГК1-4	2 000 R	6,40	14.02.22		14.02.22		5,0				100,00					BBB-/BBB-	Электроэнерг.	
ФСК ЕЭС 001P-01R	10 000 R	8,70	21.10.21		19.10.23		25,1	102,95	0,49		102,31	103,00	7,36	8,35	1,79	BBB/Baa3/BBB-	Электроэнерг.	
ФСК ЕЭС 001P-04R	15 000 R	6,75	27.10.21	22.01.30	11.01.35	100,3	160,0	96,96	0,59		96,02	96,51	7,44	6,90	5,91	BBB/Baa3/BBB-	Электроэнерг.	
ФСК ЕЭС 001P-05R	10 000 R	6,50	27.10.21	28.04.25	11.04.35	43,4	162,9				95,00					BBB/Baa3/BBB-	Электроэнерг.	
ФСК ЕЭС БО-03	9 000 R	7,75	15.10.21	21.10.22	06.09.52	13,2	372,0	100,30	0,03		100,45	100,49	7,67	7,63	0,96	BBB/Baa3/BBB-	Электроэнерг.	
ФСК ЕЭС БО-04	7 000 R	7,60	01.12.21	06.12.23	23.10.52	26,7	373,5	100,79	0,15		100,63	100,96	7,41	7,52	1,91	BBB/Baa3/BBB-	Электроэнерг.	
ФСК ЕЭС-21	10 000 R	7,40	13.10.21	17.04.24	06.10.27	31,1	72,7				99,52					BBB/Baa3/BBB-	Электроэнерг.	
ФСК ЕЭС-22	10 000 R	8,52	26.01.22	03.08.22	21.07.27	10,6	70,2	100,99	0,26		100,21	100,98		8,34		BBB/Baa3/BBB-	Электроэнерг.	
ФСК ЕЭС-23	10 000 R	7,46	29.11.21		27.04.48		319,6				90,00					BBB/Baa3/BBB-	Электроэнерг.	
ФСК ЕЭС-26	15 000 R	7,50	02.11.21	09.07.47	30.06.48	310,0	321,7				90,02					BBB/Baa3/BBB-	Электроэнерг.	
ФСК ЕЭС-27	11 000 R	7,50	02.11.21	09.07.47	30.06.48	310,0	321,7				90,02					BBB/Baa3/BBB-	Электроэнерг.	
Энел 1P-02R	2 000 R	8,60	10.01.22		14.12.22		15,0				89,42					/Ba3/	Электроэнерг.	
Энел 1P-03R	3 000 R	8,50	04.10.21		03.10.21		0,6				98,50					/Ba3/	Электроэнерг.	

Рынок рублевых облигаций

Выпуск	Объем, млн	Купон, %	Дата			Месяцев до		Цена	Изм.	Торговый объем, шт	Котировки		Доходность, %			Дюр, лет	Рейтинг F/M/S	Сектор
			купона	оферты	погаш	офрт	погаш				покупка	продажа	офрт	погаш	текущ			
МУНИЦИПАЛЬНЫЕ И СУБФЕДЕРАЛЬНЫЕ ОБЛИГАЦИИ																		
Муниципальные и субфедеральные																		
БелгорОбл-11	3 400 R	8,25	14.12.21		11.06.24	32,9	101,28	(0,23)			100,77	101,71		7,65	8,14	1,49	BB//	Муниц.
БелгорОбл-12	2 000 R	7,80	08.11.21		05.08.24	34,7					100,52	100,99					BB//	Муниц.
БелгорОбл-13	2 000 R	7,00	19.10.21		15.10.24	37,0					99,15	100,99					BB//	Муниц.
БелгорОбл-14	3 000 R	5,90	19.11.21		16.05.25	44,0	95,16	(0,66)			95,16	95,70	8,00	6,17	2,48		BB//	Муниц.
БелгорОбл-15	2 700 R	5,80	02.12.21		29.05.25	44,4	94,57	(0,13)			95,27	95,75	8,14	6,12	2,49		BB//	Муниц.
ВолгОбл-35007	9 000 R	8,40	05.12.21		02.06.24	32,6	101,17	(0,08)			101,08	101,14	7,71	8,29	1,55			Муниц.
ИркОбл-34001	2 500 R	9,25	22.09.21		25.12.21	3,3	101,67	1,06			100,61	101,60	3,26	8,91	0,27		/BB	Муниц.
КалининградОбл-1	800 R	10,50	17.09.21		17.12.21	3,1	101,48	(0,33)			101,22	101,43	7,47	12,54	0,23			Муниц.
КалининградОбл-2	1 707 R	7,91	14.12.21		17.12.24	39,1	100,82	(0,06)			100,64	101,06	7,80	7,85	2,39			Муниц.
Камчатский Кр-35001	1 000 R	9,05	15.11.21		11.11.24	37,9	103,50	0,03			102,91	103,49	7,54	8,68	1,90			Муниц.
Карач-Черкес-35001	1 748 R	8,70	15.09.21		18.12.24	39,1	102,37	0,69			102,18	102,35	7,87	8,32	2,06			Муниц.
Карелия Респ-35019-об	1 700 R	8,45	22.09.21		24.12.25	51,3	103,23	4,00			103,23		6,79	8,04	1,64		B+//	Муниц.
Карелия-18	2 000 R	8,00	04.11.21		15.10.23	25,0	100,48	0,07			100,43	100,48	7,79	7,89	1,06			Муниц.
КемерОбл-2	6 750 R	8,20	21.09.21		26.09.24	36,4	102,04	1,54			100,80	102,00		10,46			BB-//	Муниц.
Кировская Обл-35001-об	5 000 R	8,50	10.12.21		05.12.25	50,7					100,11						B//	Муниц.
Коми-13	2 167 R	9,50	17.11.21		16.11.22	14,0					98,00						BB/B1/	Муниц.
Коми-14	10 000 R	8,40	21.09.21		25.06.24	33,3	102,23	(0,11)			102,10	102,24	7,57	8,06	1,98		BB/B1/	Муниц.
Краснодкр-35001	10 000 R	8,60	12.11.21		09.08.24	34,8	101,86	(0,05)			101,93	102,11	7,80	8,38	1,70		BB/B1/	Муниц.
Краснодкр-35002	9 000 R	7,63	30.11.21		03.06.25	44,6	100,32	(0,56)			100,24	100,51		7,58			BB/B1/	Муниц.
Краснодкр-35003	10 000 R	6,95	11.11.21		12.11.26	61,9	98,60	(0,82)			98,41	98,67	7,54	7,01	3,41		BB/B1/	Муниц.
КраснЯрКр-12	16 861 R	9,75	27.10.21		25.10.23	25,3	102,31	(0,44)			102,30	102,33	7,63	9,20	0,96		BB+//B1/BB	Муниц.
КраснЯрКр-13	10 000 R	7,85	07.10.21		03.10.24	36,6	101,14	0,39			100,58	101,74	7,50	7,65	1,94		BB+//B1/BB	Муниц.
КраснЯрКр-35014	7 800 R	7,84	04.11.21		31.10.24	37,5	101,11	0,64			101,10	101,18	7,53	7,69	2,01		BB+//B1/BB	Муниц.
КраснЯрКр-35015	12 000 R	7,64	15.10.21		26.06.25	45,4					100,00	101,99					BB+//B1/BB	Муниц.
КраснЯрКр-35016	12 000 R	8,70	17.09.21		12.09.25	47,9					101,90	103,00					BB+//B1/BB	Муниц.
КурскОбл-35001	1 300 R	7,96	15.10.21		12.10.25	48,9	100,78	0,06			100,67	101,25	2,66	4,70	3,68		BB+//	Муниц.
ЛенОбл-4	55 R	12,85	07.12.21		07.12.21	2,7					103,07						BBB-//BB+	Муниц.
ЛипецОбл-10	1 800 R	8,57	26.10.21		21.10.25	49,2					100,68	104,01					BB+//	Муниц.
ЛипецОбл-34011	2 000 R	6,60	25.11.21		21.11.24	38,2					97,00						BB+//	Муниц.
ЛипецОбл-34012	2 500 R	5,75	21.09.21		16.09.25	48,1	97,00				96,03	98,48	7,63	5,85	1,68		BB+//	Муниц.
МагаданОбл-35001	700 R	8,00	15.09.21		25.12.22	15,3	100,87	0,31			100,65	100,98	6,92	7,78	0,65			Муниц.
МарийЭл-8	2 000 R	8,60	24.11.21		21.08.24	35,2	101,55	0,07			101,45	101,59	7,77	8,43	1,39		BB//	Муниц.
Москва-48	30 000 R	6,00	11.12.21		11.06.22	8,8	99,39	(0,02)			99,25	99,30	6,96	5,94	0,68		BBB-//Ba1/BB+	Муниц.
Московская Обл-34011-об	12 500 R	7,50	23.09.21		22.12.22	15,2	100,30	0,05			100,22	100,24	7,28	7,35	0,69		/Ba2/	Муниц.
Московская Обл-34012-об	25 000 R	7,05	12.10.21		08.10.24	36,8	99,61	0,47			99,59	99,68	7,52	6,99	1,34		/Ba2/	Муниц.
Московская Обл-34013-об	14 000 R	6,55	24.09.21		20.12.24	39,2	98,00	(0,07)			98,01	98,25	7,70	6,59	2,00		/Ba2/	Муниц.
МосОбл-10	22 500 R	9,65	23.11.21		21.11.23	26,2	102,75	(0,18)			102,87	102,97	7,58	9,34	1,13		/Ba2/	Муниц.
НАО-35001	1 000 R	7,80	04.11.21		07.11.24	37,8	100,11	0,13	125 000		100,27	100,38	7,93	7,72	1,15			Муниц.
НижегорОбл-11	7 500 R	10,25	13.10.21		22.06.23	21,2	104,44	0,87			103,10	103,99	5,59	9,66	0,88		BB/B1/	Муниц.
НижегорОбл-12	3 600 R	8,10	18.10.21		23.10.22	13,2	101,04				100,60	101,00	7,12	7,92	0,84		BB/B1/	Муниц.
НижегорОбл-13	6 000 R	8,68	18.11.21		24.05.24	32,3	105,00				102,00	104,00	5,63	8,22	1,49		BB/B1/	Муниц.
НижегорОбл-14	10 000 R	6,75	10.12.21		14.06.25	45,0					98,50	99,99					BB/B1/	Муниц.
Нишний Новгород-01	3 125 R	8,10	30.11.21		05.12.22	14,7	100,63	(0,03)			100,55	100,65	7,37	8,02	0,65		/BB-	Муниц.
Новосибирск-07	400 R	12,36	23.09.21		10.10.22	12,8	102,45	(0,05)			102,36	102,40	7,11	11,74	0,42		BB//	Муниц.
Новосибирск-08	2 100 R	10,20	19.10.21		28.05.26	56,4	105,19	0,46			103,51	105,17	7,23	9,56	1,96		BB//	Муниц.
Новосибирск-09	4 500 R	7,85	22.10.21		27.11.27	74,4					100,15						BB//	Муниц.
Новосибирск-10	4 500 R	7,30	29.10.21		08.10.26	60,8	99,63	0,25			99,78	99,80	7,64	7,26	2,69		BB//	Муниц.
Новосибирск-34019-об	3 750 R	8,57	17.10.21		15.10.23	25,0	101,68	(0,91)			101,08	101,79	7,32	8,31	1,09		BB//	Муниц.
НовосибОбл-018	3 750 R	7,85	14.10.21		27.09.22	12,4					101,05	103,49					BBB-//	Муниц.
НовосибОбл-020	5 000 R	6,50	16.10.21		13.11.24	38,0	98,01	(0,38)			97,62	98,00	7,56	6,56	2,20		BBB-//	Муниц.
НовосибОбл-03	1 250 R	8,93	03.10.21		03.10.21	0,6					100,21	101,45					BBB-//	Муниц.
ОмскОбл-3	2 000 R	9,30	01.11.21		01.11.21	1,5	100,62	0,20			100,38	100,40	4,59	9,13	0,13		/Ba3/	Муниц.
Оренбург Обл-04	4 000 R	14,00	07.10.21		03.07.25	45,6	114,35	(0,25)			114,09	114,26	7,27	11,97	1,85		BB//	Муниц.
ОренбургОбл-2-35004	4 000 R	8,18	09.12.21		02.12.27	74,6	102,23	(0,52)			102,12	102,46	7,87	7,99	3,90		BB//	Муниц.
ОрловскаяОбл-1	3 500 R	8,30	23.09.21		26.11.22	14,4	100,75	(0,12)			100,67	100,75	7,53	8,09	0,71			Муниц.
СамарОбл-12	9 000 R	9,64	24.09.21		21.06.24	33,2	104,16	0,25			103,67	104,19	7,09	9,07	1,37		/Ba3/BB	Муниц.
СамарОбл-13	8 000 R	8,19	03.12.21		31.05.24	32,5					101,26	101,30					/Ba3/BB	Муниц.
СамарОбл-14	6 400 R	7,45	09.12.21		04.06.26	56,6	101,30	2,06			99,01	100,99	7,10	7,35	2,33		/Ba3/BB	Муниц.
СамарОбл-15	5 000 R	5,80	09.11.21		04.08.26	58,7	95,86	(0,36)			95,04	95,99	7,54	6,02	2,57		/Ba3/BB	Муниц.
СаратовскаяОбл-35001	5 000 R	8,10	24.11.21		20.11.24	38,2	100,91	(0,04)			100,81	100,99	7,88	7,99	1,93			Муниц.
Саха Респ-35010-об	4 400 R	7,55	18.11.21		15.05.25	44,0	100,68	0,25			99,90	100,64	7,44	7,46	2,07		BBB-//BB	Муниц.
Саха Респ-35011-об	5 400 R	8,95	29.11.21		24.09.25	48,3	103,01	(0,03)			102,47	103,64	7,73	8,66	1,96		BBB-//BB	Муниц.
Саха Респ-35012-об	7 000 R	8,59	17.11.21		13.05.26	55,9	102,89				102,01	103,69	7,64	8,30	2,33		BBB-//BB	Муниц.
Саха Респ-35013-об	5 0																	

Рынок рублевых облигаций

Выпуск	Объем, млн	Купон, %	Дата			Месяцев до		Цена	Изм.	Торговый объем, шт	Котировки		Доходность, %			Дюр, лет	Рейтинг F/M/S	Сектор
			купона	оферты	погаш	офрт	погаш				покупка	продажа	офрт	погаш	текущ			
МУНИЦИПАЛЬНЫЕ И СУБФЕДЕРАЛЬНЫЕ ОБЛИГАЦИИ																		
Томск-6	200 R	9,83	14.11.21		14.11.21		2,0				100,33						Муниц.	
Томск-7	850 R	7,37	03.12.21		22.12.24		39,3	99,38	(0.31)		99,34	99,72		7,92	7,40	1,77	Муниц.	
ТомскОбл-11	3 500 R	9,90	20.09.21		19.06.23		21,1	104,26	0.50		103,52	104,44		6,49	9,29	1,10	//BB-	
ТомскОбл-34062	7 000 R	7,50	23.09.21		19.12.24		39,2	100,27	0.57		100,20	100,29		7,53	7,36	1,50	//BB-	
ТомскОбл-35067	5 000 R	6,70	21.11.21		23.07.27		70,3	100,27	0.57		100,20	100,29		6,79	6,65	3,17	//BB-	
Удмуртия-9	5 000 R	10,55	25.09.21		19.09.26		60,2	113,89			113,70	113,90		7,12	9,08	3,40	B+//	
Ульяновская Обл-35001	5 000 R	8,10	29.11.21		07.12.24		38,8	100,99	0.38		100,90	101,01		7,77	7,99	1,70	Муниц.	
Ульяновская Обл-35002	7 000 R	6,60	31.12.21		28.06.24		33,4	95,40	(0.17)		95,33	95,39			6,82		Муниц.	
Хабаровский Край-35007-об	4 074 R	9,00	22.10.21		24.10.25		49,3				103,23	105,74					Муниц.	
Хакасия-6	5 000 R	11,70	28.10.21		02.11.23		25,6	104,66	0.12		104,60	104,69		7,82	11,02	1,05	B+//	
ХМАО-35001	4 200 R	9,15	20.09.21		18.12.23		27,1	101,77	0.06		101,86	101,87		7,42	8,81	0,85	/Ba2/BB+	
ХМАО-35002	7 000 R	7,60	21.09.21		17.12.24		39,1				99,07	100,80					/Ba2/BB+	
ЯНАО-2	6 000 R	9,37	01.12.21		06.12.23		26,7	101,72	(0.24)		101,80	101,85		7,49	9,18	0,78	//BB+	
ЯНАО-3	1 000 R	9,25	13.10.21		18.10.22		13,1										//BB+	
ЯНАО-4	4 400 R	7,00	22.09.21		25.12.24		39,4	99,44	1.20		98,10			7,55	6,93	1,50	//BB+	
ЯрОбл-14	2 250 R	10,00	19.11.21		19.05.23		20,1	103,07	0.03		102,89	103,14		7,31	9,64	1,00	BB-//	
ЯрОбл-15	10 000 R	8,40	26.10.21		20.04.27		67,2	102,99	0.76		102,99	103,00		7,72	8,07	3,10	BB-//	
ЯрОбл-16	3 000 R	7,95	27.09.21		21.09.25		48,2				100,01	101,21					BB-//	
ЯрОбл-17	3 000 R	7,95	28.09.21		24.06.25		45,3	101,30	0.57		101,29	101,30		7,50	7,72	1,85	BB-//	

Рынок еврооблигаций

Выпуск	Объем, млн	Купон, %	Дата			Месяцев до		Цена	Изм.	Торговый объем, шт	Котировки		Доходность, %			Дюр, лет	Рейтинг F/M/S	Сектор
			купона	оферты	погаш	офрт	погаш				покупка	продажа	офрт	погаш	текуц			
ЕВРООБЛИГАЦИИ																		
Банки																		
AkBars '22	600 \$	8,00	13.01.22		13.07.22		9,9	104,43	(0,04)		104,22	104,64		2,57	7,56	0,80	BB+/Ba1/BB+	Банки
AlfaBank '23 EUR	350 €	2,70	11.06.22		11.06.23		20,8	102,85	0,02		102,57	103,13		1,04	2,61	1,70	BB+/Ba1/BB+	Банки
AlfaBank '30	850 \$	5,95	15.10.21	15.04.25 C	15.04.30		103,0	105,38	(0,03)		104,99	105,77	4,31		5,52	3,15		Банки
AlfaBank '31	350 \$	5,50	26.10.21	26.10.26 C	26.10.31		61,4	121,4	(0,00)		102,89	103,70	4,77		5,22	4,35	BB+/Ba1/BB+	Банки
AlfaBank 'perp 6.95%	500 \$	6,95	30.10.21	30.04.23 C			19,5	103,99	(0,01)		103,61	104,38	4,42		6,63	1,51	BB+/Ba1/BB+	Банки
AlfaBank 'perp 8%	400 \$	8,00	03.11.21	03.02.22 C			4,6	101,89	0,00		101,38	102,40	3,06		7,78	0,38		Банки
EurDevBank '22	500 \$	4,767	20.09.21		20.09.22		12,2	103,83	(0,10)		103,81	103,85		0,97	4,49	0,98	/Ba1/BBB	Банки
HCFB 'perp	200 \$	8,80	08.11.21	07.02.25 C			40,8	103,62	0,08		103,01	104,23	7,54		8,52	2,94		Банки
MCB '21	500 \$	5,875	07.11.21		07.11.21		1,7	100,62	(0,13)		100,47	100,77		1,61	5,72	0,15	BB/Ba3/BB-	Банки
MCB '23 5.55%	500 \$	5,55	14.02.22		14.02.23		17,0	104,46	0,01		103,96	104,95		2,33	5,29	1,36	BB-/Ba3/BB-	Банки
MCB '24 5.15	500 €	5,15	20.02.22		20.02.24		29,2	107,54	(0,00)		107,09	107,98		1,94	4,66	2,25	BB/Ba3/BB-	Банки
MCB '24 7.121%	500 \$	7,121	25.12.21		25.06.24		33,3	110,87	(0,03)		110,39	111,35		3,01	6,33	2,51	BB/Ba3/BB-	Банки
MCB '25	600 \$	4,70	29.01.22		29.01.25		40,5	105,47	0,02		105,01	105,94		2,98	4,43	3,10	BB/Ba3/BB-	Банки
MCB '26 3.1%	600 €	3,10	21.01.22	20.01.26 C	21.06.26		52,2	57,2	0,15		99,96	100,76	3,01	3,01	3,03	3,94	BB-/Ba3/BB-	Банки
MCB '27	600 \$	7,50	05.10.21	05.10.22 C	05.10.27		12,7	72,7	(0,04)		103,14	104,58	3,74		7,00	0,99	B+//	Банки
MCB 'perp	700 \$	8,875	10.11.21	10.11.22 C			13,8	103,18	0,30		102,25	104,11	6,00		8,53	1,09		Банки
RenCap '24	50 €	10,00	13.12.21		13.12.24		39,0	97,25	0,00		96,92	97,58		11,02	10,02	2,63		Банки
RSHB '23	500 \$	8,50	16.10.21		16.10.23		25,0	113,19	(0,02)		112,74	113,65		2,02	7,28	1,89		Банки
Sber '22 02	1 500 \$	6,125	07.02.22		07.02.22		4,8	102,21	(0,04)		102,00	102,43		0,53	5,96	0,40	BBB-/Baa3/BB-	Банки
Sber '22 10	2 000 \$	5,125	29.10.21		29.10.22		13,4	104,24	0,01		103,99	104,49		1,32	4,83	1,08	BB+/Ba1/BB-	Банки
Sber '23	1 000 \$	5,25	23.11.21		23.05.23		20,2	105,74	(0,01)		105,49	105,99		1,79	4,89	1,60	BB+//	Банки
SOVCOM'25 3.4%	300 \$	3,40	26.01.22	25.01.25 C	26.01.25		40,4	101,33	0,05		101,01	101,64	2,98	2,98	3,34	3,15	BB/Ba3/BB-	Банки
SOVCOM'30	300 \$	8,00	07.10.21	07.04.25 C	07.04.30		42,7	102,8	0,35		108,39	109,33	5,31		7,10	2,94		Банки
SOVCOM'perp	300 \$	7,75	06.11.21	06.05.25 C			43,7	104,23	0,44		103,82	104,65	6,59		7,32	3,00	B//	Банки
TCS B 'perp	300 \$	9,25	15.09.21	15.09.22 C			12,0	105,23	(0,22)		104,85	105,62	3,90		8,60	0,94		Банки
VEB '22 6.025	1 000 \$	6,025	05.01.22		05.07.22		9,6	104,05	(0,07)		103,91	104,18		0,98	5,73	0,79	BBB-/Baa3/BBB-	Банки
VEB '23 EUR	500 €	4,032	21.02.22		21.02.23		17,2	105,04	0,02		104,61	105,48		0,50	3,83	1,40	BBB-/Baa3/BBB-	Банки
VEB '23 USD	1 150 \$	5,942	21.11.21		21.11.23		26,2	109,73	0,04		109,51	109,96		1,40	5,32	2,04	BBB-/Baa3/BBB-	Банки
VEB '25 USD	1 000 \$	6,80	22.11.21		22.11.25		50,3	118,50	0,06		118,19	118,81		2,16	5,64	3,66	BBB-/Baa3/BBB-	Банки
VTB '22	1 500 \$	6,95	17.10.21		17.10.22		13,1	105,05	0,00		104,87	105,24		2,24	6,44	1,03	/Ba2/B-	Банки
VTB '24	350 F	5,00	24.10.21		24.10.24		37,3	103,52	(0,01)		103,27	103,78		3,78	4,63	2,74		Банки
VTB '35	1 000 \$	6,25	30.12.21		30.06.35		165,6	114,32	(0,01)		113,85	114,80		4,82	5,41	9,42	/Baa3/BBB-	Банки
VTB 'perp	2 250 \$	9,50	06.12.21	06.12.22 C			14,7	108,56	0,00		108,33	108,78	2,38		8,55	1,15		Банки
Суверенные облигации																		
Russia '22	2 000 \$	4,50	04.10.21		04.04.22		6,6	102,28	(0,01)		102,11	102,44		0,39	4,32	0,54	BBB-/Baa3/BBB-	Гос.
Russia '23	3 000 \$	4,875	16.09.21		16.09.23		24,0	108,55	0,02		108,43	108,66		0,58	4,39	1,89	BBB-/Baa3/BBB-	Гос.
Russia '25 EUR	1 750 €	2,875	04.12.21		04.12.25		50,7	110,06	0,04		109,82	110,29		0,46	2,56	3,95	BBB-/Baa3/BBB-	Гос.
Russia '26	3 500 \$	4,75	27.11.21		27.05.26		56,4	113,64	0,09		113,47	113,81		1,72	4,13	4,21	BBB-/Baa3/BBB-	Гос.
Russia '27	2 405 \$	4,25	23.12.21		23.06.27		69,3	112,63	0,06		112,42	112,84		1,93	3,74	5,13	BBB-/Baa3/BBB-	Гос.
Russia '27 EUR	1 250 €	1,125	20.11.21		20.11.27		74,2	100,59	0,05		100,40	100,78		1,03	1,11	5,89	BBB/Baa3/BBB-	Гос.
Russia '28	2 500 \$	12,75	24.12.21		24.06.28		81,3	167,65	0,04		167,36	167,95		2,02	7,48	5,10	BBB-/Baa3/BBB-	Гос.
Russia '29	1 500 \$	4,375	21.09.21		21.03.29		90,2	114,99	0,18		114,76	115,21		2,20	3,74	6,38	BBB-/Baa3/BBB-	Гос.
Russia '30	3 557 \$	7,50	30.09.21		31.03.30		102,5	114,89	0,04		114,71	115,07		1,38	6,31	2,37	BBB-/Baa3/BBB-	Гос.
Russia '32 EUR	1 250 €	1,85	20.11.21		20.11.32		134,3	100,56	0,06		100,34	100,79		1,79	1,81	9,88	BBB/Baa3/BBB-	Гос.
Russia '35	4 000 \$	5,10	28.09.21		28.03.35		162,5	122,57	0,24		122,28	122,86		3,05	4,08	9,99	BBB-/Baa3/BBB-	Гос.
Russia '36 EUR	1 000 €	2,65	27.05.22		27.05.36		176,5	104,00	0,16		103,77	104,23		2,33	2,53	12,05	BBB/Baa3/BBB-	Гос.
Russia '42	3 000 \$	5,625	04.10.21		04.04.42		246,8	133,66	0,24		133,32	134,00		3,35	4,13	13,13	BBB-/Baa3/BBB-	Гос.
Russia '43	1 500 \$	5,875	16.09.21		16.09.43		264,2	139,69	0,21		139,31	140,07		3,32	4,12	13,61	BBB-/Baa3/BBB-	Гос.
Russia '47	7 000 \$	5,25	23.12.21		23.06.47		309,4	130,71	0,33		130,42	131,00		3,44	3,98	15,47	BBB-/Baa3/BBB-	Гос.
Лизинг																		
GTKL '24	500 \$	5,125	30.11.21		31.05.24		32,5	107,36	(0,01)		106,98	107,73		2,31	4,71	2,51	BB/Ba2/BB-	Лизинг
GTKL '25	500 \$	5,95	17.10.21		17.04.25		43,1	110,68	0,04		110,32	111,04		2,80	5,26	3,19	BB/Ba2/BB-	Лизинг
GTKL '26	550 \$	4,949	18.02.22		18.02.26		53,2	107,61	0,05		107,24	107,98		3,10	4,58	3,97	BB/Ba1/BB-	Лизинг
GTKL '27	600 \$	4,65	10.03.22		10.03.27		65,8	105,90	0,03		105,50	106,29		3,46	4,39	4,84	BB/Ba2/BB	Лизинг
GTKL '28	500 \$	4,80	26.02.22		26.02.28		77,4	106,80	0,06		106,43	107,16		3,61	4,48	5,54	BB/Ba1/BB	Лизинг
Металлургия и горнодобывающая промышленность																		
Aloosa '24	500 \$	4,65	09.10.21		09.04.24		27,8	30,8	(0,05)		107,59	108,15		1,51	4,23	2,39	BB+/Baa2/BBB-	МГД
Aloosa '27	500 \$	3,10	25.12.21	25.03.27 C	25.06.27		66,3	69,3	0,02		103,62	104,17	2,35	2,37	2,96	5,04	BBB-/Baa2/BBB-	МГД
CHTP'24	300 \$	4,50	19.09.21		19.09.24		36,2	103,66	(0,01)		103,32	103,99		3,22	4,25	2,75	BB-/Ba3/BB-	МГД
Evrax '22	500 \$	6,75	31.01.22		31.01.22		4,5	102,18	(0,05)		102,07	102,30		0,93	6,50	0,38	BB+/Ba1/BB+	МГД
Evrax '23	750 \$	5,375	20.09.21		20.03.23		18,1	105,54	(0,04)		105,31	105,77		1,66	4,97	1,43	BB+/Ba2/BB+	МГД
Evrax '24	700 \$	5,25	02.10.21		02.04.24		30,6	107,61	(0,01)		107,36	107,86		2,16	4,77	2,35	BB+/Ba2/BB+	МГД
Koks '22	500 \$	7,50	04.11.21		04.05.22		7,6										B/B2/B	МГД
MetalloInV '24	800 \$	4,85	02.11.21		02.05.24		31,6	108,15	0,02		107,79							

Рынок еврооблигаций

Выпуск	Объем, млн	Купон, %	Дата			Месяцев до		Цена	Изм.	Торговый объем, шт	Котировки		Доходность, %			Дюр, лет	Рейтинг F/M/S	Сектор
			купона	оферты	погаш	офрт	погаш				покупка	продажа	офрт	погаш	текуц			
ЕВРООБЛИГАЦИИ																		
NorNikel '23	1 000 \$	4,10	11.10.21		11.04.23		18,8	103,90	0,05		103,63	104,17		1,58	3,88	1,51	BBB-/Baa2/BBB-	МГД
NorNikel '24	750 \$	3,375	28.10.21	28.07.24 C	28.10.24	34,4	37,4	104,58	0,04		104,32	104,83	1,73	1,86	3,19	2,71	BBB-/Baa2/BBB-	МГД
NorNikel '25	500 \$	2,55	11.03.22		11.09.25		47,9	101,60	0,07		101,29	101,91		2,13	2,51	3,78	BBB-/Baa2/BBB-	МГД
POGLN '22	500 \$	8,125	14.11.21	14.08.22 C	14.11.22	10,9	14,0	104,77	(0,02)		104,10	105,43	2,82	3,90	7,56	0,87	B-/B-	МГД
POGLN '24	125 \$	8,25	03.10.21		03.07.24		33,6	221,19	3,26		219,74	222,65			3,70		/B	МГД
Polys Gold '22	500 \$	4,699	26.10.21		28.03.22		6,4	102,10	(0,02)		101,91	102,29		1,45	4,52	0,53	BB/Ba1/BB	МГД
Polys Gold '23	800 \$	5,25	07.02.22		07.02.23		16,8	105,84	(0,01)		105,56	106,12		1,03	4,94	1,35	BB/Ba1/BB	МГД
Polys Gold '24	500 \$	4,70	29.01.22		29.01.24		28,5	107,16	(0,02)		106,83	107,49		1,61	4,36	2,25	BB/Ba1/BB	МГД
Rusal '22	600 \$	5,125	02.02.22		02.02.22		4,6	101,29	(0,00)		100,92	101,67		1,72	5,03	0,38	BB-/B1/	МГД
Rusal '23	500 \$	5,30	03.11.21		03.05.23		19,6	104,32	(0,01)		104,01	104,62		2,59	4,99	1,54	BB-/B1/	МГД
Rusal '23 4.85	500 \$	4,85	01.02.22		01.02.23		16,6	103,14	0,00		102,80	103,48		2,52	4,68	1,33	BB-/B1/	МГД
Severstal '22	750 \$	5,90	17.10.21		17.10.22		13,1	105,55	(0,03)		105,32	105,78		0,79	5,47	1,05	BBB/Baa2/BBB-	МГД
Severstal '24	800 \$	3,15	16.09.21		16.09.24		36,1	104,61	0,03		104,36	104,85		1,57	2,97	2,83	BBB/Baa2/BBB-	МГД
TMK '27	500 \$	4,30	14.02.22		12.02.27		65,0	101,45	0,13		100,95	101,94		4,00	4,18	4,78	/B1/BB-	МГД
ММК '24	500 \$	4,375	13.12.21		13.06.24		32,9	107,12	0,01		106,83	107,41		1,71	4,04	2,58	BBB/Baa2/BBB-	МГД
Медиа																		
Yandex25	1 250 \$	0,75	03.03.22		03.03.25		41,6	141,56	0,80		141,26	141,85			0,53		BB//	Медиа
Нефть и газ																		
Borets '22	330 \$	6,50	07.10.21		07.04.22		6,7	102,28	(0,10)		101,52	103,04		2,40	6,18	0,54	BBB-/Baa3/BB-	Нефть и газ
Borets '26	350 \$	6,00	17.09.21		17.09.26		60,1	105,36	0,11		104,85	105,86		4,78	5,54	4,20	BB-/B1/BB-	Нефть и газ
Gazp '21 2.75%	500 F	2,75	30.11.21		30.11.21		2,5	100,58	(0,01)		100,43	100,72		0,01	2,68	0,21	BBB-/Baa3/BB+	Нефть и газ
Gazp '22 03	1 300 \$	6,51	07.03.22		07.03.22		5,7	102,86	0,02		102,63	103,08		0,55	6,32	0,48	BBB-/Baa2/BBB-	Нефть и газ
Gazp '22 07	1 000 \$	4,95	19.01.22		19.07.22		10,1	103,52	(0,02)		103,31	103,72		0,77	4,75	0,83	BBB-/Baa2/BBB-	Нефть и газ
Gazp '22 2.25%	500 F	2,29	19.07.22		19.07.22		10,1	101,56	0,03		101,42	101,70		0,40	2,21	0,84	BBB-/Baa3/BB+	Нефть и газ
Gazp '23	1 000 €	3,125	17.11.21		17.11.23		26,1	105,75	(0,01)		105,49	106,01		0,46	2,88	2,08	BBB-/Baa2/BBB-	Нефть и газ
Gazp '23 CHF	750 F	1,45	07.03.22		06.03.23		17,7	101,20	0,00		100,99	101,40		0,64	1,43	1,45	BBB-/Baa2/BBB-	Нефть и газ
Gazp '24 2.949%	1 000 €	2,949	24.01.22		24.01.24		28,3	105,54	0,04		105,26	105,82		0,58	2,75	2,27	BBB-/Baa2/BBB-	Нефть и газ
Gazp '24 2.25%	750 €	2,25	22.11.21		22.11.24		38,3	104,45	0,03		104,20	104,70		0,83	2,12	3,04	BBB-/Baa2/BB+	Нефть и газ
Gazp '24 GBP	850 £	4,25	06.10.21		06.04.24		30,7	106,60	(0,00)		106,24	106,95		1,61	3,92	2,40	BBB-/Baa2/BBB-	Нефть и газ
Gazp '25	500 €	4,364	21.03.22		21.03.25		42,2	111,65	0,06		111,31	112,00		0,98	3,84	3,26	BBB-/Baa2/BBB-	Нефть и газ
Gazp '25 2.95%	1 000 €	2,95	15.04.22		15.04.25		43,0	106,67	0,04		106,40	106,93		1,05	2,73	3,39	BBB-/Baa3/BB+	Нефть и газ
Gazp '26	1 250 \$	5,15	11.02.22		11.02.26		52,9	112,63	(0,00)		112,35	112,92		2,13	4,55	3,97	BBB-/Baa2/BBB-	Нефть и газ
Gazp '26 2.5%	750 €	2,50	21.03.22		21.03.26		54,2	105,61	0,05		105,35	105,88		1,22	2,34	4,24	BBB-/Baa2/BBB-	Нефть и газ
Gazp '27 06	1 000 \$	3,00	29.12.21		29.06.27		69,5	102,08	0,11		101,81	102,35		2,61	2,92	5,26	BBB-/Baa3/BB+	Нефть и газ
Gazp '27 09	750 \$	4,95	23.09.21		23.03.27		66,2	111,92	(0,16)		111,67	112,17		2,62	4,33	4,78	BBB-/Baa2/BBB-	Нефть и газ
Gazp '27 CHF	500 F	1,54	30.06.22		30.06.27		69,5	100,44	0,13		100,25	100,63		1,46	1,53	5,49	BBB-/Baa3/BB+	Нефть и газ
Gazp '27 EUR	1 000 €	1,50	17.02.22		17.02.27		65,1	100,39	0,09		100,14	100,64		1,42	1,48	5,14	BBB-/Baa3/BB+	Нефть и газ
Gazp '28	900 \$	4,95	06.02.22		06.02.28		76,8	112,11	0,05		111,84	112,37		2,86	4,40	5,51	BBB-/Baa2/BBB-	Нефть и газ
Gazp '29	2 000 \$	2,95	27.01.22		27.01.29		88,5	99,20	0,11		98,95	99,45		3,07	2,96	6,55	BBB-/Baa3/BB+	Нефть и газ
Gazp '30	2 000 \$	3,25	25.02.22		25.02.30		101,4	100,79	0,07		100,51	101,07		3,14	3,22	7,33	BBB/Baa3/BBB-	Нефть и газ
Gazp '34	1 200 \$	8,625	28.10.21		28.04.34		151,5	149,48	0,07		149,04	149,92		3,69	5,65	8,50	BBB-/Baa2/BBB-	Нефть и газ
Gazp '37	1 250 \$	7,288	16.02.22		16.08.37		191,1	140,61	0,10		140,24	140,97		3,85	5,16	10,46	BBB-/Baa2/BBB-	Нефть и газ
Gazp 'perp	1 400 \$	4,598	26.01.22	25.01.26 C		52,4	104,89	0,08		104,56	105,22			4,36	3,93		BBB-/Baa3/BB+	Нефть и газ
Gazp 'perp EUR	1 000 €	3,897	26.01.22	25.01.26 C		52,4	103,80	0,08		103,43	104,16	3,38	2,95	3,67	3,90		BBB-/Baa3/BB+	Нефть и газ
GazpromNeft '22	1 500 \$	4,375	19.09.21		19.09.22		12,1	103,54	0,03		103,35	103,73		0,86	4,14	0,98	BBB-/Baa2/BBB-	Нефть и газ
GazpromNeft '23	1 500 \$	6,00	27.11.21		27.11.23		26,4	110,47	(0,01)		110,18	110,77		1,17	5,34	2,06	BBB-/Baa2/BBB-	Нефть и газ
Lukoil '22	500 \$	6,656	07.12.21		07.06.22		8,7	104,45	(0,02)		104,25	104,65		0,54	6,26	0,71	BBB+/Baa2/BBB	Нефть и газ
Lukoil '23	1 500 \$	4,563	24.10.21		24.04.23		19,3	105,74	0,01		105,49	105,99		0,96	4,24	1,54	BBB+/Baa2/BBB	Нефть и газ
Lukoil '26	1 000 \$	4,75	02.11.21		02.11.26		61,6	112,39	0,04		112,15	112,63		2,18	4,16	4,53	BBB+/Baa3/BBB	Нефть и газ
Lukoil '30	1 500 \$	3,875	06.11.21		06.05.30		103,7	106,67	0,03		106,41	106,92		2,99	3,59	7,27	BBB+/Baa3/BBB	Нефть и газ
Novatek '22	1 000 \$	4,422	13.12.21		13.12.22		14,9	104,49	(0,01)		104,24	104,74		0,79	4,16	1,21	BBB/Baa2/BBB	Нефть и газ
Rosneft '22	2 000 \$	4,199	06.03.22		06.03.22		5,7	101,57	0,00		101,45	101,68		0,91	4,13	0,48	/Baa3/BBB-	Нефть и газ
Прочие																		
BRAZIL '29 4.5	2 000 \$	4,50	30.11.21		30.05.29		92,5	105,71	0,02		105,42	106,01			4,21			Прочие
BRAZIL '47 5.625	3 000 \$	5,625	21.02.22		21.02.47		305,4	105,01	0,01		104,64	105,39		2,94	5,34	11,83		Прочие
GeoPromining '24	300 \$	7,75	18.12.21		18.06.24		33,1	102,14	0,09		101,43	102,84		6,88	7,45	2,42	/B+	Прочие
IND '30 2.85	1 200 \$	2,85	14.02.22		14.02.30		101,1	105,32	(0,10)		105,06	105,58			2,70			Прочие
IND '47 5.25	1 500 \$	5,25	08.01.22		08.01.47		304,0	129,45	(0,51)		129,02	129,88		0,73	4,03	13,20		Прочие
KAZ '45 6.5	1 500 \$	6,50	21.01.22		21.07.45		286,4	148,73	0,09		148,29	149,16		0,82	4,34	12,33		Прочие
MEX '30 3.25	1 750 \$	3,25	16.10.21	16.01.30 C	16.04.30	100,1	103,1	104,95	0,11		104,66	105,24	2,59		3,06	7,21		Прочие
MEX '47 4.35	2 000 \$	4,35	15.01.22		15.01.47		304,2	106,09	0,29		105,78	106,40		0,92	4,07	13,25		Прочие
SOAF '30 5.875	1 400 \$	5,875	22.12.21		22.06.30		105,3	113,63	(0,13)		113,38	113,88			5,11			Прочие
SOAF '47 5.65	1 500 \$	5,65	27.09.21		27.09.47		312,6	99,91	(0,33)		99,65	100,18		3,51	5			

Рынок еврооблигаций

Выпуск	Объем, млн	Купон, %	Дата			Месяцев до		Цена	Изм.	Торговый объем, шт	Котировки		Доходность, %			Дюр, лет	Рейтинг F/M/S	Сектор		
			купона	оферты	погаш	офрт	погаш				покупка	продажа	офрт	погаш	текущ					
ЕВРООБЛИГАЦИИ																				
Vimpelcom '23 5.95	1 000 \$	5,95	13.02.22		13.02.23		17,0	106,58	(0.03)		106,26	106,90		1,24	5,56	1,36	BB+/Ba2/BB+	Телеком		
Vimpelcom '23 7.25	700 \$	7,25	26.10.21	26.01.23 C	26.04.23	16,4	19,3	107,80	0.01		107,52	108,08	1,47	2,31	6,56	1,28	BB+/Ba2/BB+	Телеком		
Vimpelcom '24	900 \$	4,95	16.12.21	16.03.24 C	16.06.24	30,0	33,0	107,87	0.03		107,57	108,17	1,73	2,00	4,54	2,35	BB+/Ba2/BB+	Телеком		
Vimpelcom '25	700 \$	4,00	09.10.21	09.01.25 C	09.04.25	39,8	42,8	105,78	(0.04)		105,54	106,00	2,19	2,30	3,72	3,06	BB+/Ba2/BB+	Телеком		
Транспорт																				
DME '21	350 \$	5,875	11.11.21		11.11.21		1,9										BBB-/BB+	Транспорт		
GLPR '22	350 \$	6,872	25.01.22		25.01.22		4,3	102,45	0.00		102,29	102,61		0,14	6,65	0,36	BB/Baa3/	Транспорт		
GLPR '23	350 \$	6,50	22.09.21		22.09.23		24,2	110,09	0.04		109,30	110,88		1,42	5,74	1,87	BB/Baa3/	Транспорт		
RZD '22	1 400 \$	5,70	05.10.21		05.04.22		6,6	102,93	0.00		102,66	103,21		0,43	5,41	0,54	BBB-/Baa2/BBB-	Транспорт		
RZD '23 CHF	2 250 F	2,10	02.10.21		02.10.23		24,6	103,73	0.01		103,55	103,92		0,27	1,99	1,99	BBB-/Baa2/BBB-	Транспорт		
RZD '23 EUR	500 €	4,60	06.03.22		06.03.23		17,7	106,83	(0.03)		106,45	107,22			4,21		BBB-/Baa2/BBB-	Транспорт		
RZD '24 USD	500 \$	4,375	01.03.22		01.03.24		29,5	107,25	0.01		106,82	107,69				1,37	4,07	2,35	BBB-/Baa2/BBB-	Транспорт
RZD '25 CHF	1 750 F	0,898	03.10.21		03.10.25		48,6	100,90	0.01		100,56	101,23		0,67	0,88	3,94	BBB/Baa2/BBB-	Транспорт		
RZD '26 CHF	250 F	0,84	12.03.22		12.03.26		53,9	100,74	0.02		100,36	101,11		0,67	0,83	4,38	BBB/Baa2/BBB-	Транспорт		
RZD '27 EUR	500 €	2,20	23.05.22	23.02.27 C	23.05.27	65,3	68,3	106,55	(0.01)		106,13	106,98	0,96	1,01	2,05	5,12	BBB-/Baa2/BBB-	Транспорт		
RZD '28 CHF	750 F	1,195	03.10.21		03.04.28		78,6	100,90	0.05		100,36	101,44		1,05	1,17	6,21	BBB/Baa2/BBB-	Транспорт		
RZD '31	650 £	7,487	25.09.21		25.03.31		114,3	134,16	0.10		133,55	134,78		3,28	5,44	7,07	BBB-/Baa2/BBB-	Транспорт		
RZD 'perp CHF	250 F	3,125	23.06.22	23.03.27 C		66,2		102,38	0.03		102,14	102,61	2,64		3,03	5,06	BBB/Baa2/BBB-	Транспорт		
SovComFlot '23	750 \$	5,375	16.12.21		16.06.23		21,0	106,91	(0.04)		106,57	107,25		1,38	4,97	1,67	BB+/Ba2/BB	Транспорт		
SovComFlot '28	430 \$	3,85	26.10.21		26.04.28		79,4	105,12	0.08		104,84	105,39		2,99	3,61	5,76	BB/Baa1/BB+	Транспорт		
Химическая промышленность																				
Eurochem '24	700 \$	5,50	14.03.22	23.10.24 C	13.03.24	26,9	29,9	108,74	(0.02)		108,42	109,07	1,53	1,90	5,03	2,13	BBB-/Baa3/BB-	Хим. пром.		
PhosAgro '21	500 \$	3,95	03.11.21		03.11.21		1,6	100,46	(0.00)		100,39	100,53		0,57	3,88	0,14	BBB-/Baa3/BBB-	Хим. пром.		
PhosAgro '23	500 \$	3,949	24.10.21		24.04.23		19,3	103,93	0.00		103,71	104,14		1,47	3,75	1,54	BBB-/Baa3/BBB-	Хим. пром.		
PhosAgro '25	500 \$	3,05	23.01.22	23.10.24 C	23.01.25	37,3	40,3	104,42	0.02		104,08	104,75	928,12	928,11	568,50	0,08	BBB-/Baa3/BBB-	Хим. пром.		
Sibur '23	500 \$	4,125	05.10.21		05.10.23		24,7	105,27	0.01		104,95	105,59		1,51	3,85	1,95	BBB-/Baa3/	Хим. пром.		
Sibur '24	500 \$	3,45	23.09.21		23.09.24		36,3	104,55	0.01		104,20	104,90		1,89	3,25	2,83	BB+/Baa3/	Хим. пром.		
Sibur '25	500 \$	2,95	08.01.22	07.04.25 C	08.07.25	42,7	45,8	102,48	0.01		102,17	102,79	2,22	2,27	2,86	3,36	BB+/Baa3/	Хим. пром.		
Uralkaly '24	500 \$	4,00	22.10.21		22.10.24		37,2	104,65	0.01		104,29	105,01		2,43	3,77	2,88	BB-/Ba2/BB-	Хим. пром.		

Рынок рублевых еврооблигаций

Выпуск	Объем, млн	Купон, %	Дата			Месяцев до		Цена	Изм.	Торговый объем, шт	Котировки		Доходность, %			Дюр, лет	Рейтинг F/M/S	Сектор
			купона	оферты	погаш	офрт	погаш				покупка	продажа	офрт	погаш	текущ			
РУБЛЕВЫЕ ЕВРООБЛИГАЦИИ																		
AlfaBank '22	10 000 R	9,25	16.02.22		16.02.22		5,1	100,67	(0,00)		100,57	100,78		7,57	9,12	0,41	BB+/Ba1/BB+	Банки
AlfaBank '22 9.35%	10 000 R	9,35	06.02.22		06.08.22		10,7	101,36	(0,00)		101,21	101,50		7,73	9,14	0,84	BB+/Ba1/BB+	Банки
AlfaBank '25	15 000 R	6,75	30.01.22		30.01.25		40,5	96,39	(0,03)		96,15	96,63		1,16	0,07	3,35	BB+/Ba1/BB+	Банки
AlfaBank '25 7.85%	10 000 R	7,85	04.02.22		04.08.25		46,7	99,75	0,01		99,55	99,96		7,92	7,80	3,27	BB+/Ba1/BB+	Банки
MCB '25	5 000 R	16,50	26.11.21		26.05.25		44,4	117,02	(0,20)		116,63	117,42			13,53		B+//	Банки
Vimpelcom '25-3	20 000 R	6,30	18.12.21	18.03.25 C	18.06.25	42,1	45,1	95,03	(0,29)		94,73	95,33	7,95	7,85	6,53	3,03	BB+/Ba2/BB+	Телеком
Vimpelcom '25-4	10 000 R	6,50	11.03.22	10.06.25 C	11.09.25	44,8	47,9	96,06	(0,04)		95,51	96,61	7,74	7,66	6,76	3,24	BB+/Ba2/BB+	Телеком
RZD '23 RUB	15 000 R	9,20	07.10.21		07.10.23		24,7	103,72	(0,01)		103,47	103,97		7,22	8,54	1,79	BBB-/Baa2/BBB-	Транспорт
RZD '24 03 RUB	15 000 R	8,99	03.03.22		03.03.24		29,6	103,83	(0,04)		103,59	104,07		7,27	8,64	2,19	BBB-/Baa2/BBB-	Транспорт
RZD '24 10 RUB	15 000 R	7,90	19.10.21		19.10.24		37,2	101,35	(0,05)		101,04	101,67		7,40	7,56	2,63	BBB-/Baa2/BBB-	Транспорт
RZD '25 RUB	20 000 R	8,80	05.10.21		05.10.25		48,7	104,87	(0,17)		104,66	105,08		7,39	8,09	3,27	BBB-/Baa2/BBB-	Транспорт
RZD '26 RUB	15 000 R	7,675	10.03.22		10.09.26		59,9	100,91	(0,09)		100,58	101,23		7,45	7,60	4,09	BBB-/Baa2/BBB-	Транспорт
RZD '28 03 RUB	25 000 R	6,598	02.03.22	01.03.28 C	02.03.28	77,6	77,6	95,13	(0,06)		94,82	95,44	7,56	7,56	6,92	5,13	BBB-/Baa2/BBB-	Транспорт
RZD '28 09 RUB	20 000 R	7,45	18.09.21		18.09.28		84,2	99,80	(0,01)		99,46	100,13		7,49	7,20	5,19	BBB-/Baa2/BBB-	Транспорт
RusHydro '22	20 000 R	8,125	28.09.21		28.09.22		12,4	100,54	(0,05)		100,36	100,71		7,72	7,79	0,91	BBB-/Baa3/BBB-	Электроэнерг.
RusHydro '22 8.975%	15 000 R	8,975	27.01.22		27.01.22		4,4	100,78	0,00		100,59	100,97		6,88	8,80	0,35	BBB-/Baa3/BBB-	Электроэнерг.
RusHydro '24	15 000 R	6,80	25.11.21		25.11.24		38,4	97,91	0,00		97,72	98,10		7,68	6,80	2,66	BBB-/Baa3/BBB-	Электроэнерг.

Рынок корпоративных облигаций – Реальный сектор

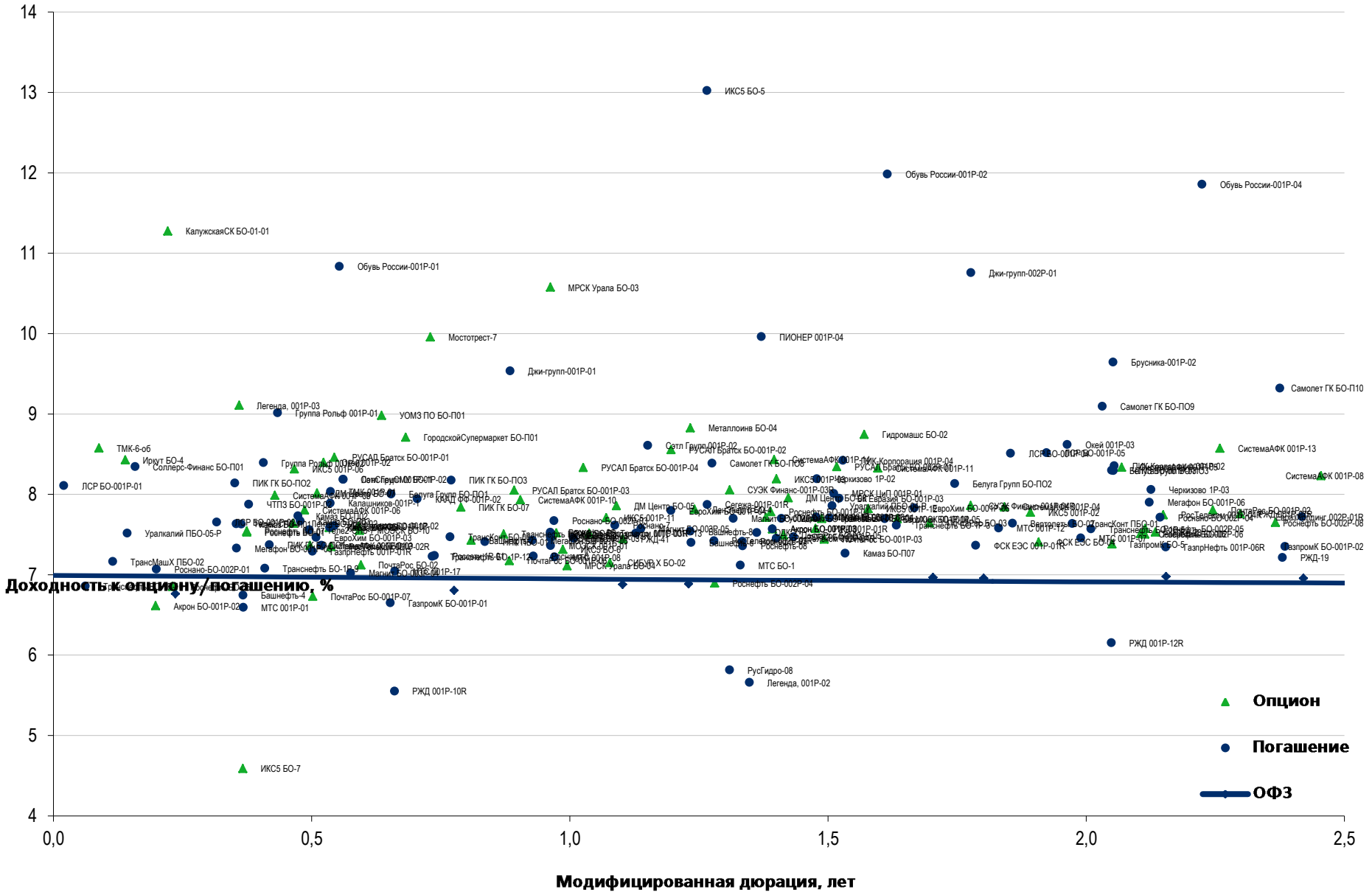

Рынок корпоративных облигаций – Финансовый сектор



Fixed Income Daily 15.09.2021

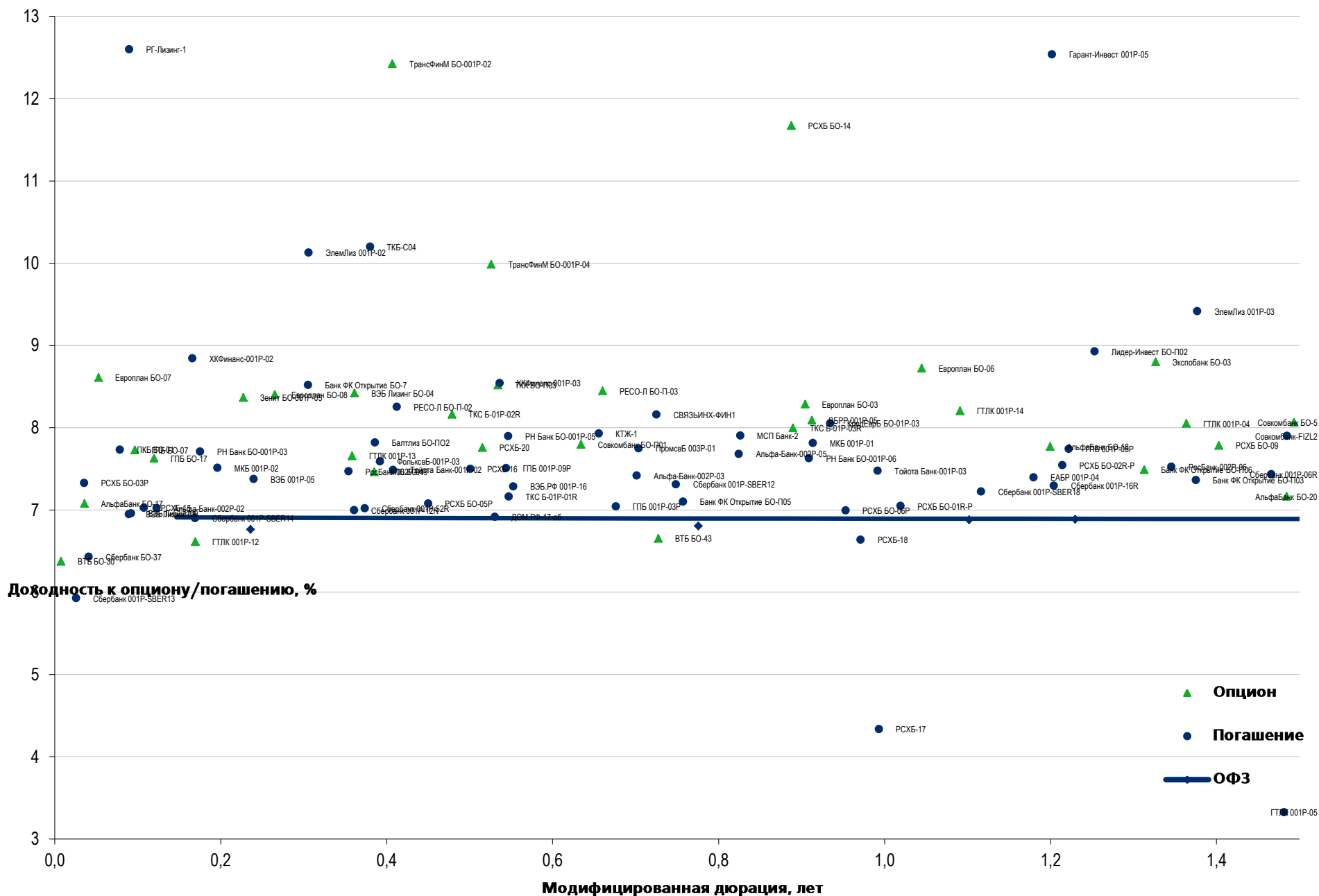

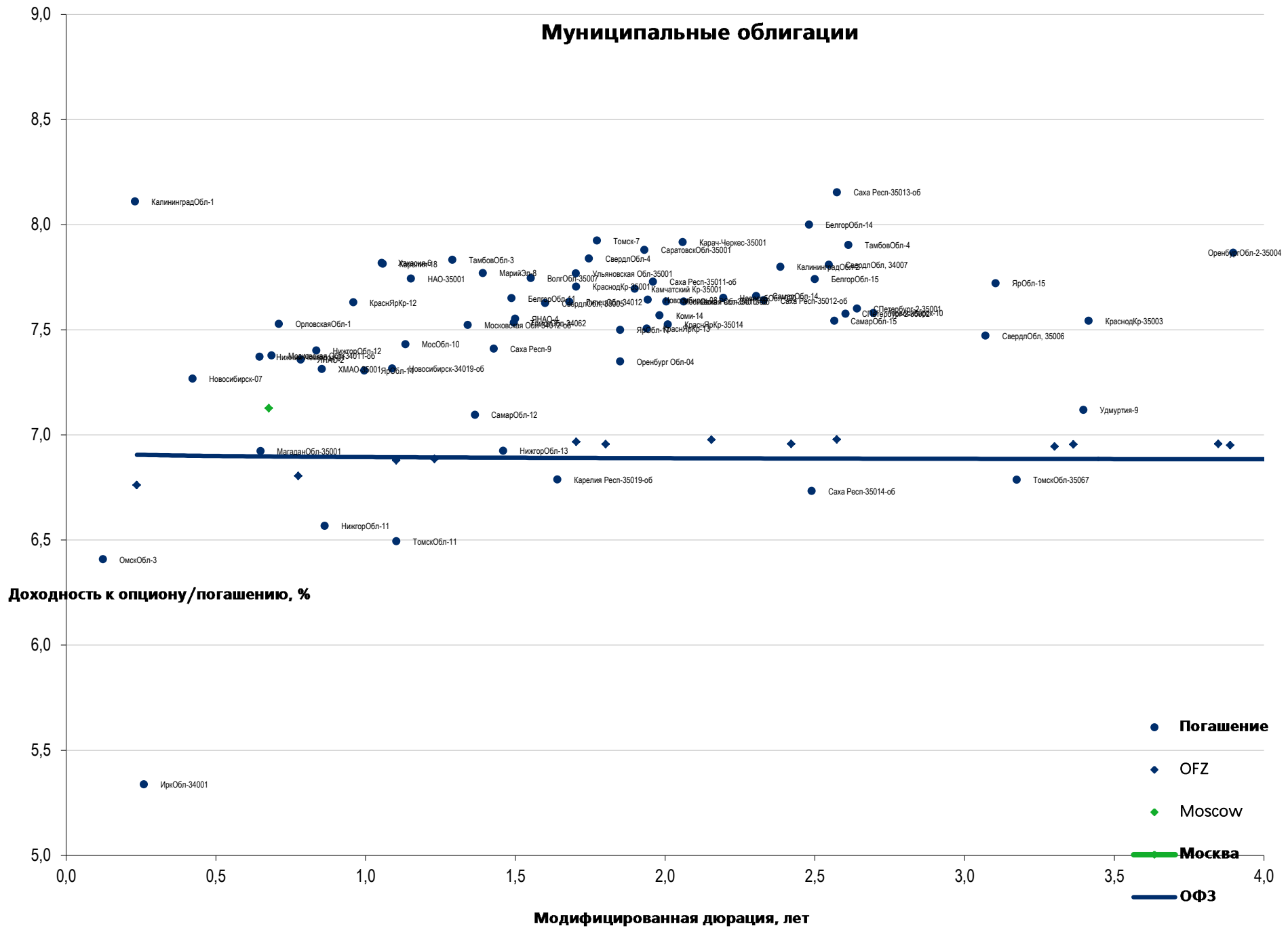

Еврооблигации – Реальный сектор

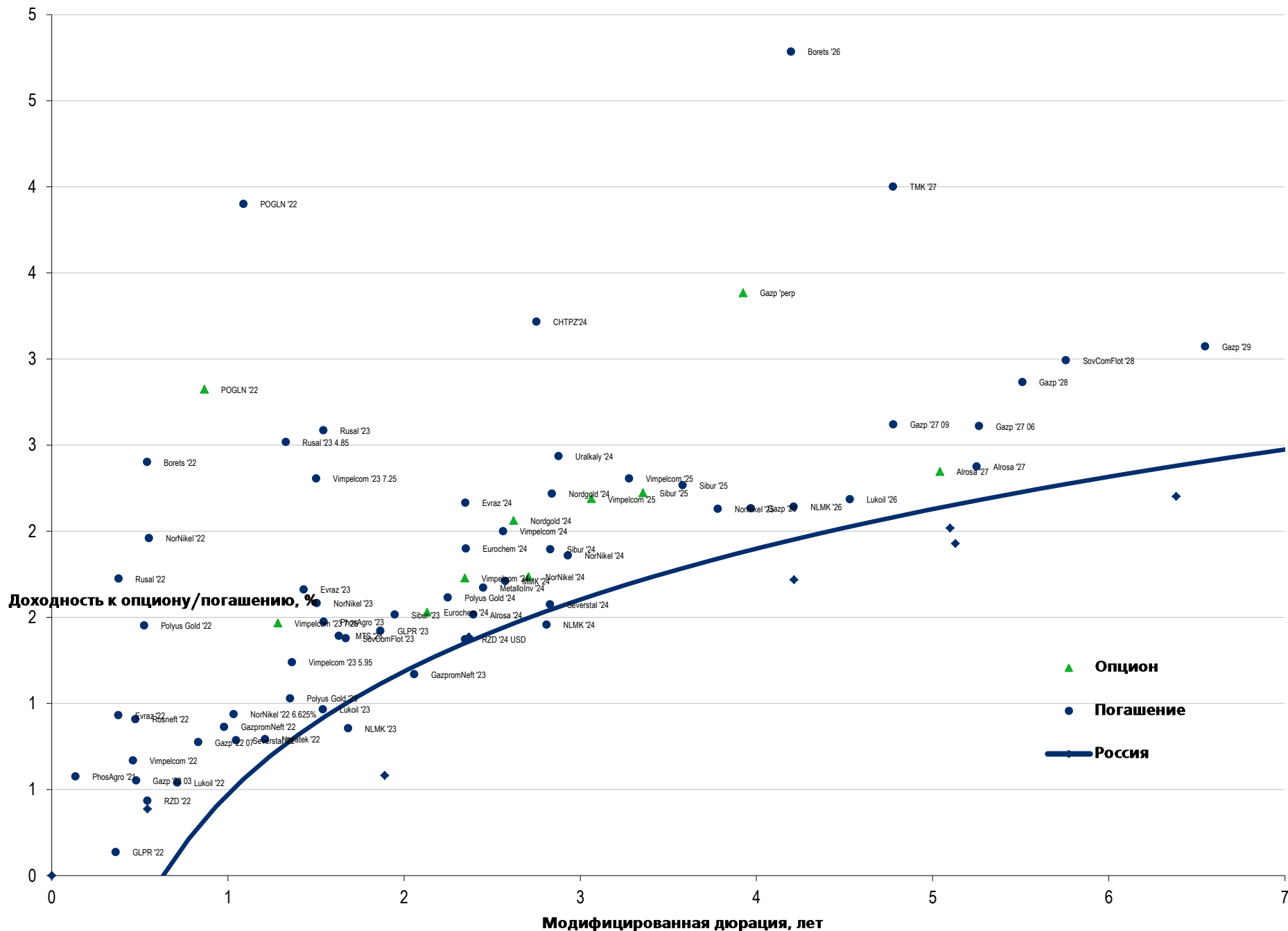

Еврооблигации – Финансовый сектор



Fixed Income Daily 15.09.2021

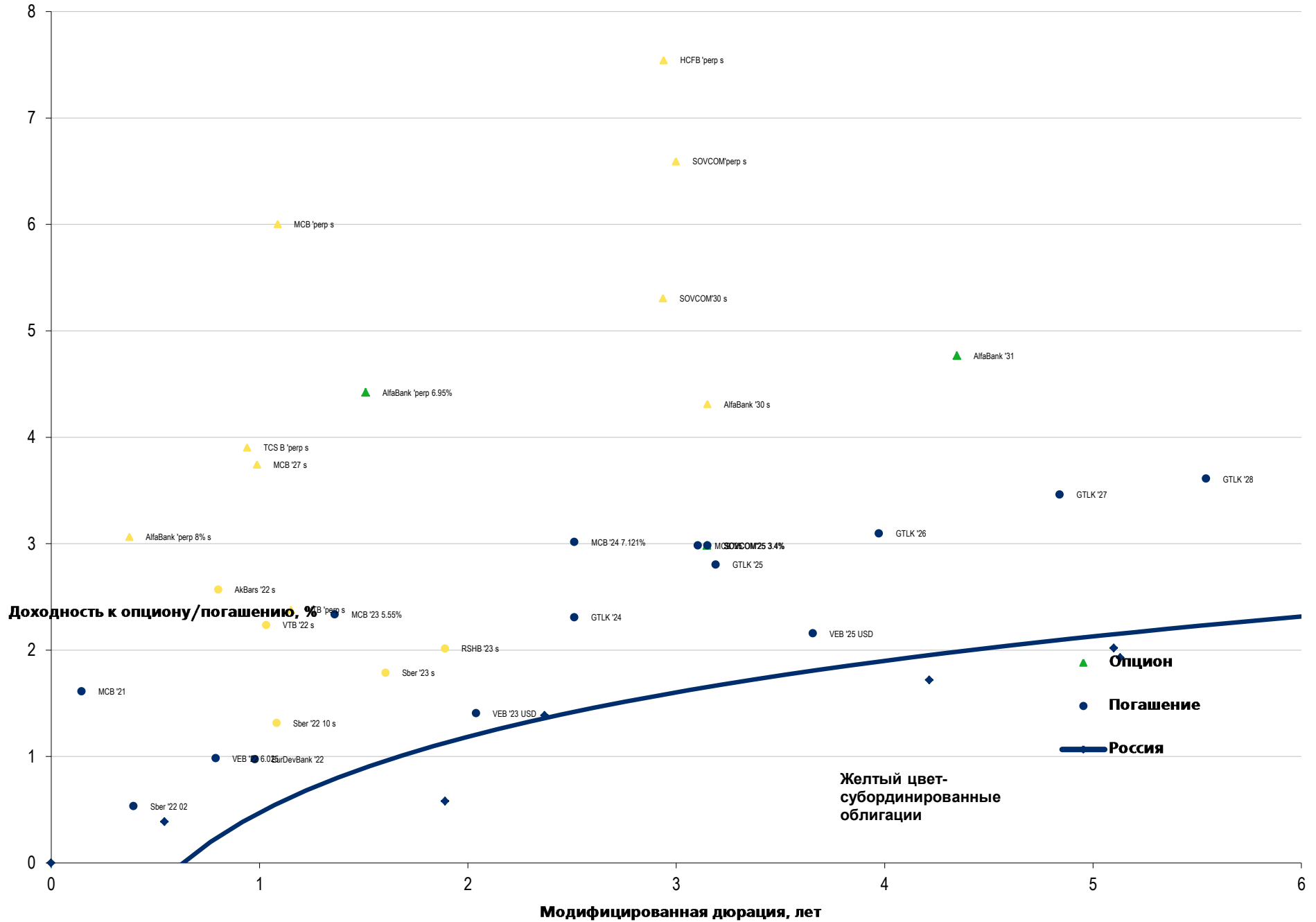

Аналитическое управление

Руководитель управления

Константин Чернышев, che_kb@uralsib.ru

Дирекция анализа долговых инструментов

Руководитель Ирина Лебедева, CFA, lebedevair@uralsib.ru

Долговые обязательства

Ирина Лебедева, CFA, lebedevair@uralsib.ru

Надежда Боженко, bozhenkonv@uralsib.ru

Чеслав Свиридов, sviridovco@uralsib.ru

Экономика

Алексей Девятков, devyatovae@uralsib.ru

Банки

Наталья Березина, CFA, berezinana@uralsib.ru

Анализ рыночных данных

Руслан Сушко, sushkors@uralsib.ru

Нефть и газ

Алексей Кокин, kokinav@uralsib.ru

Телекоммуникации/Медиа/ИТ

Константин Чернышев, che_kb@uralsib.ru

Константин Белов, belovka@uralsib.ru

Потребительский сектор

Константин Белов, belovka@uralsib.ru

Редакционная группа

Андрей Пятигорский, pya_ae@uralsib.ru

Ольга Симкина, sim_oa@uralsib.ru

Управление продаж

+7 (495) 788 0888

Настоящий бюллетень предназначен исключительно для информационных целей и не является индивидуальной инвестиционной рекомендацией. Ни при каких обстоятельствах он не должен использоваться или рассматриваться как оферта или предложение делать оферты. Несмотря на то что данный материал был подготовлен с максимальной тщательностью, УРАЛСИБ не дает никаких прямых или косвенных заверений или гарантий в отношении достоверности и полноты включенной в бюллетень информации. Ни УРАЛСИБ, ни агенты компании или аффилированные лица не несут никакой ответственности за любые прямые или косвенные убытки от использования настоящего бюллетеня или содержащейся в нем информации. Бюллетень не предназначен для распространения на территории Великобритании и ЕС. Все права на бюллетень принадлежат ООО «УРАЛСИБ Брокер», и содержащаяся в нем информация не может воспроизводиться или распространяться без предварительного письменного разрешения.

© УРАЛСИБ Брокер 2021