

Рынок рублевых облигаций

Средняя доходность, %

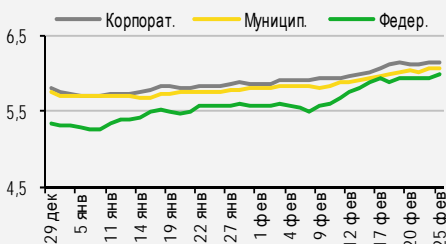

Рынок еврооблигаций

Индикативные спреды, б.п.

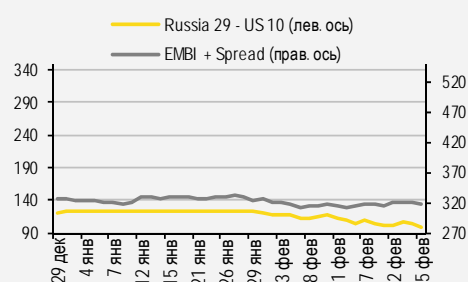

Индикаторы денежного рынка

млрд руб.	знач.	Изменение, млрд руб.		
		за ден.	за нед.	за мес.
Остатки на к/с	2 188	(991)	(339)	(444)
Депозиты в ЦБ	2 041	(10)	(438)	1 479
		Изменение, б.п.		
MOSPrime O/N, %	4,27	3	2	(29)
		Изменение, %		
	знач.	за ден.	за мес.	YTD
USD RUB (ЦБ РФ)	73,47	(0,4)	(1,8)	(0,2)
EUR RUB (ЦБ РФ)	89,50	(0,2)	(1,8)	(0,8)

Лидеры роста и падения

Изменение цены за посл. сессию, п.п.

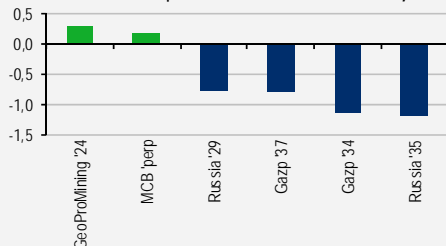

Сырьевые рынки

	знач.	Изменение, %		
		за ден.	за мес.	YTD
Золото, \$/унция	1 771	(1,9)	(4,6)	(6,5)
Brent, \$/барр.	66,05	(0,5)	19,1	29,7
S&P Металлы, инд.	1 618	1,2	12,9	14,4
S&P C/x прод., инд.	439	(1,4)	6,5	10,9

Источники: Bloomberg, оценки УРАЛСИБа

СТРАТЕГИЯ

ВНЕШНИЙ РЫНОК

Позитивный импульс, полученный рынками в среду после заявлений главы ФРС Пауэлла об отсутствии у регулятора опасений по поводу роста инфляции, вчера рассеялся, и в США начались распродажи и акций, и облигаций. UST10 достигали 1,6% по доходности и завершили торги в районе 1,49%, а 30-летние бумаги превышали 2,34% и закрылись около 2,3%. Фондовые индексы на рынках США резко снизились. Сегодня азиатские рынки падают, фьючерсы на основные европейские и американские индексы торгуются в красной зоне, нефть дешевеет. Доходности UST на торгах в Азии растут.

На фоне резкого роста доходности UST10 волна распродаж вчера прошла и по развивающимся рынкам долларовых евробондов. Доходность российских суверенных бумаг выросла на 5–10 б.п. В корпоративном сегменте снизились цены длинных выпусков Газпрома и ЛУКОЙЛа, а также некоторых банковских субордов. стр. 2

ВНУТРЕННИЙ РЫНОК

На фоне роста доходностей на долговом рынке США усилилось снижение котировок локальных гособлигаций развивающихся стран. Ситуация на российском рынке вполне укладывается в эту тенденцию, курс рубля вчера ослабевал, несмотря на сохраняющийся высокий уровень цен на нефть, рынок ОФЗ возобновил падение. Рост доходности на среднем участке суверенной кривой составил 8–14 б.п., а на дальнем участке был менее выраженным – 4–7 б.п.

Группа ЛСР сегодня размещает облигации с ориентиром по купону 8,15–8,4% годовых. стр. 2

ДЕНЕЖНЫЙ РЫНОК

Казначейство вернуло сегодня лимит по операциям репо овернайт к уровню в 400 млрд руб. Спрос со стороны банков также может пойти вверх, после вчерашних налоговых платежей корсчета банков в ЦБ опустились до 2,1 трлн руб. стр. 4

НОВОСТИ ЭМИТЕНТОВ

ВТБ (ВВВ-/ВАЗ/-)

ВТБ представил отчетность за 4 кв. 2020 г. по МСФО. Прибыль оказалась на уровне наших ожиданий и близкой к консенсус-прогнозу, на 2021 г. руководство таргетирует рост прибыли до 250–270 млрд руб., что относительно нормализованного уровня 2020 г. предполагает увеличение на 12–21%. «Вечный» суборд за последний месяц ощутимо отставал от других бессрочных бумаг, что в том числе должно быть вызвано размещением локальных валютных субордов и ростом вероятности исполнения колл-опциона в 2022 г. стр. 5

Полюс (ВВ/ВА1/ВВ+)

ПАО «Полюс» опубликовало сильные финансовые результаты за 2020 г. по МСФО, отразившие рост цен на золото в прошлом году и контроль над затратами. Долговая нагрузка сократилась за год с 1,2 до 0,7. Еврооблигации компании торгуются с доходностями, близкими к уровням евробондов эмитентов с более высоким кредитным рейтингом, поэтому инвестиционного интереса не представляют. стр. 6

RUSSIAN INFORMER

Новости и комментарии, относящиеся к рынку акций, см. в нашем ежедневном издании [Russian Informer](#).

СТРАТЕГИЯ

Внешний рынок

Опасения роста инфляции привели к распродажам на основных рынках. Позитивный импульс, полученный рынками в среду после заявлений главы ФРС Пауэлла и нескольких его коллег о том, что у регулятора нет опасений по поводу возможного роста инфляции, вчера к вечеру рассеялся. Оценки перспектив евроэкономики постепенно улучшаются, а это интерпретируется многими как предпосылка к ускорению инфляции, что, соответственно, приводит к росту ставок. Индекс экономической уверенности Еврокомиссии в феврале составил 93,4 пункта, превывсив прогноз на 1,3 и показатель января на 1,9. Даже индекс уверенности сервисного сектора, наиболее пострадавшего от пандемии, оказалась несколько лучше прогноза и показателя января. В США число впервые обратившихся за пособиями по безработице сократилось на прошлой неделе до 730 тыс. с 841 тыс. недель ранее, оказавшись почти на 100 тыс. ниже ожиданий. Вторая оценка ВВП за 4 кв. 2020 г. составила 4,1%, что на 0,1 п.п. выше первой оценки. При улучшившихся ожиданиях восстановления экономики растет число инвесторов, которые считают, что в этих условиях объем стимулов, предложенный президентом Байденом (1,9 трлн долл.), избыточен и может вызвать резкий рост инфляции. Котировки UST вчера вновь снизились. Доходность 10-летних облигаций достигала в ходе торгов годового максимума на уровне 1,6% и завершила день в районе 1,49%, а доходность 30-летних бумаг превышала 2,34%, завершив торги у отметки 2,3%. Особенно заметно выросли доходности на среднем участке кривой – доходность 5-летних UST подскочила почти на 20 б.п. в район 0,8%. На рынке акций США индексы резко снизились. Сегодня азиатские фондовые рынки падают, фьючерсы на основные европейские и американские индексы торгуются в красной зоне, нефть дешевеет. Доходности UST на торгах в Азии растут.

По развивающимся рынкам суверенных евробондов также прокатилась волна распродаж. Вчера на фоне резкого повышения доходности американских 10-летних казначейских облигаций по развивающимся рынкам долларовых евробондов также прошла волна распродаж. В частности, доходность турецких бумаг выросла на 7–8 б.п., а мексиканских – на 16–19 б.п. Доходность облигаций ЮАР поднялась на 17 б.п., Бразилии – на 14–18 б.п. Индонезийские бумаги показали рост доходностей на 7–14 б.п. Динамика российских суверенных еврооблигаций также была негативной, и доходности выросли на 5–10 б.п.

Потеряли в цене бумаги Газпрома, ЛУКОЙЛа и частных банков. В четверг упали в цене все выпуски Газпрома, больше всего облигации GAZPRU'34 (YTM 4,0%), которые подешевели на 1,1 п.п., поднявшись в доходности на 8 б.п. Кроме того, на 13 б.п. выросла доходность «вечного» суборда GAZPRU'perp (YTC 4,0%) и на 7 б.п. – выпуска GAZPRU'30 (YTM 3,2%). Выпуск ЛУКОЙЛа LUKOIL'30 (YTM 3,1%) снизился в цене на 0,4 п.п., его доходность увеличилась на 4 б.п. В сегменте частных банков на 0,3 п.п. подешевел суборд ALFARU'37 (YTC 4,5%), на 0,6 п.п. – суборд SOVCOM'30 (YTC 5,8%), на 0,4 п.п. – «вечный» суборд SOVCOM'perp (YTC 6,7%). В металлургическом сегменте на 0,2 п.п. снизились котировки CHMFRU'24 (YTM 1,9%) с ростом доходности на 6 б.п. В транспортном секторе на 0,2 п.п. подешевел выпуск GTLKOA'27 (YTM 3,7%), на 0,25 п.п. – GTLKOA'28 (YTM 4,0%).

Константин Чернышев, che_kb@uralsib.ru

Константин Белов, belovka@uralsib.ru

Алексей Кокин, kokinav@uralsib.ru

Внутренний рынок

Рост доходностей на долговом рынке США ускорил отток средств с развивающихся рынков. Вчера на фоне роста доходности UST10 более чем на 10 б.п. за день усилились распродажи со стороны глобальных инвесторов на развивающихся рынках. В результате большинство валют развивающихся стран дешевет к доллару США, доходности же на локальных рынках росли. Аналогичная ситуация сложилась и в российском долговом сегменте. Курс рубля снижался к основным мировым валютам практически на протяжении всего торгового дня, несмотря на сохраняющийся высокий уровень нефтяных котировок, и к вечеру снижение даже усилилось. Долговой рынок вновь двигался вниз. Рост доходности на среднем участке суверенной кривой достиг 8–14 б.п., на дальнем отрезке он был менее выраженным, составив 4–7 б.п. В результате наклон суверенной кривой на участке 5–15 лет снизился на 10 б.п., на участке 2–5 лет, наоборот, вырос. Мы полагаем, что в ближайшее время произойдет уплощение и на коротком отрезке кривой. Среди наиболее активно торговавшихся вчера выпусков можно выделить ОФЗ 26234 с погашением в 2025 г., они потеряли

почти 0,5% от номинала, доходность выросла на 14 б.п. до 6,14%, а также ОФЗ 26232 с погашением в 2027 г., они также подешевели на 0,5%, доходность повысилась на 10 б.п. до 6,45%. Сегодня рост доходности может продолжиться.

В январе доля нерезидентов на рынке ОФЗ немного увеличилась. По оценке ЦБ, доля госбумаг, принадлежащая нерезидентам, в январе выросла до 23,4%, на конец 2020 г. она равнялась 23,3%. Рост вложений составил 9 млрд руб., это меньше, чем в октябре и ноябре, когда доля ОФЗ, принадлежащая нерезидентам, уменьшалась. Это связано с тем, что объем первичных размещений в январе был крайне низким. Несмотря на сохранявшийся приток средств нерезидентов, в первый месяц года рынок ОФЗ снижался. В феврале же, как мы полагаем, потоки от нерезидентов развернулись, и, скорее всего, по итогам месяца мы увидим существенный отток их средств.

ЛСР размещает облигации с ориентиром по купону 8,15–8,4% годовых. Группа ЛСР (-/B1/B+) сегодня соберет заявки на облигации серии 001P-06 объемом 5 млрд руб. Срок обращения составляет пять лет, с учетом амортизации (20% номинала выплачивается в дату 12-го купона, 40% – в дату 16-го и 40% – в дату 20-го) дюрация равняется порядка 3,5 года. Ориентир по купону заявлен как 8,15–8,4%, что означает доходность к погашению на уровне 8,4–8,67% годовых. Ориентир предполагает премию к КБД в размере примерно 230–255 б.п. Последний раз ЛСР размещала бумаги (с аналогичной амортизационной структурой) в октябре 2019 г., тогда премия к КБД составила около 245 б.п. Сейчас мы ждем, что книга будет собрана ближе к нижней границе диапазона. Техразмещение запланировано на 2 марта.

Ирина Лебедева, CFA, lebedevair@uralsib.ru
Наталья Березина, CFA, berezinana@uralsib.ru

ДЕНЕЖНЫЙ РЫНОК

Казначейство вновь наращивает объемы операций репо сроком на один день

Сегодня лимит вернулся на уровень 400 млрд руб. С начала года Казначейство резко сократило объем средств, предоставляемых в рамках репо овернайт: в январе эти операции вообще не проводились, в последнее время они возобновились, но лимит на них был минимальным. На сегодня же лимит увеличен до привычных 400 млрд руб. Основное отличие носит технический характер – сейчас эти средства предоставляются в рамках размещения средств единого казначейского счета, а не размещения средств федерального бюджета. Возможно, увеличение лимита связано с ростом остатков на счетах, вчерашние платежи привели к сокращению корсчетов банков в ЦБ до 2,1 трлн руб., отток средств по счетам расширенного правительства мы оцениваем примерно в 900 млрд руб. Хотя в последнее время спрос на аукционах репо овернайт с Казначейством был низким, вполне вероятно, что сегодня он вырастет.

Банк России ужесточает условия предоставления безотзывной кредитной линии. ЦБ постепенно ужесточает условия предоставления этих линий, в частности, он планирует постепенное повышение ставки за возможность их использования, а также снижает совокупный объем. Это связано с поэтапной отменой послаблений, введенных весной прошлого года, так что ничего экстраординарного в ужесточении условий по мере нормализации ситуации в банковском секторе нет. Тем не менее это может увеличить спрос на ликвидность в отдельные моменты со стороны системно-значимых банков, но больших проблем мы не ждем: снижение уровня ликвидности в банковской системе год назад во многом было связано с резким ростом спроса на наличные средства, сейчас же ситуация обратная, наблюдается приток средств в банковскую систему за счет сокращения наличной валюты в обращении.

Ирина Лебедева, CFA, lebedevair@uralsib.ru

НОВОСТИ ЭМИТЕНТОВ

ВТБ (ВВВ-/ВааЗ/-)

Результаты за 4 кв. 2020 г. по МСФО: прибыль на уровне ожиданий, прогноз на 2021 г. довольно оптимистичный

Комиссии выше оценок за счет реклассификации. ВТБ вчера представил отчетность за 4 кв. 2020 г. по МСФО. Прибыль оказалась на уровне наших ожиданий и консенсус-прогноза Интерфакса, но на 7% превзошла консенсус-прогноз, подготовленный самим банком. ROAE составил 3,8% по итогам квартала и 4,5% за год. ЧПМ осталась стабильной квартал к кварталу в размере 3,8% (мы ждали снижения до 3,7%), чистые комиссии превысили оценки на 13–14% в том числе за счет технического фактора – теперь Группа включает туда клиентские безрисковые валютные операции. Операционные расходы оказались на 7% выше нашего и на 5% – рыночного прогнозов, рост по итогам года составил 6%, банк отмечает вклад в этот рост инвестиций в IT-инфраструктуру. Стоимость риска, по нашей оценке, составила 2% вместо ожидавшихся нами 1,7%, что все равно означает снижение квартал к кварталу (примерно на 30 б.п., расчеты банка предполагают снижение на 50 б.п. до 1,8%). Кредитный портфель вырос на 1,3% за квартал в корпоративном сегменте и на 2,9% в розничном (близко к нашему прогнозу), доля просрочки осталась на уровне 5,7%.

Предполагается рост прибыли до 250–270 млрд руб. Руководство дало ряд прогнозов на 2021 г., в частности, ожидается рост прибыли до 250–270 млрд руб. с 75 млрд руб. в 2020 г. Одним из драйверов должно послужить снижение стоимости риска – с 1,9% в 2020 г. до порядка 0,9% (то есть обратно к значению 2019 г.). В том числе банк планирует распустить резервы по макропоправке (16 млрд руб.), что позволит снизить стоимость риска на 10 б.п. Прогноз также предполагает снижение маржи до 3,5% с 3,8% в 2020 г., увеличение чистых комиссий более чем на 10%, рост расходов больше, чем на уровень инфляции, но меньше, чем на 10%, увеличение корпоративных кредитов на 5% (на уровне рынка) и розничных – более чем на 10% (с опережением рынка). Руководство также представило свою оценку нормализованной прибыли за 2020 г., она составляет 223 млрд руб. Так, была сделана поправка на отрицательную переоценку нефинансовых активов в размере 101 млрд руб., 65 млрд руб. резервов было создано «поверх» нормализованной стоимости риска в 1,2%, которая предполагается в стратегии, также был вычтен положительный эффект от переоценки структурной ОВП в размере 18 млрд руб. Все эти факторы не должны влиять на прибыль в 2021 г.: менеджмент указал, что вся переоценка нефинансовых активов проведена по максимально консервативному сценарию, кроме того, Группа нашла транзакционный способ заезджировать ОВП, и начиная с 2021 г. ее переоценка не будет влиять на результат. Пока наша оценка прибыли 2021 г. исходит из более консервативной стоимости риска и находится в пределах 200 млрд руб., консенсус-прогноз составляет порядка 160 млрд руб.

Прибыль на уровне ожиданий

Показатели отчета о прибылях и убытках ВТБ за 4 кв. 2020 г. по МСФО, млн руб.

	4 кв. 19	2019	3 кв. 20	4 кв. 20	Изм. за кв., %	Изм. за год, %	2020	Изм. за год, %	4 кв. 20П	Факт/Прогноз, %
Чистый процентный доход	116 800	440 600	135 500	144 200	6	23	531 700	21	141 200	2
Чистый комиссионный доход	44 000	121 600	35 100	40 900	17	(7)	136 800	13	36 000	14
Прочий доход	24 600	48 200	(11 200)	(26 100)	133	-	(59 600)	-	(28 300)	(8)
Суммарный операционный доход	185 400	610 400	159 400	159 000	(0)	(14)	608 900	(0)	148 900	7
Операционные расходы	(69 900)	(254 200)	(63 000)	(77 800)	23	11	(269 900)	6	(72 900)	7
Отчисления в резерв	(25 500)	(103 300)	(71 500)	(63 900)	(11)	151	(249 300)	141	(55 600)	15
Доналоговая прибыль	90 000	252 900	24 900	17 300	(31)	(81)	89 700	(65)	20 400	(15)
Налоги	(16 800)	(51 700)	(7 700)	(1 100)	(86)	(93)	(14 400)	(72)	(4 200)	(74)
Чистая прибыль	73 200	201 200	17 200	16 200	(6)	(78)	75 300	(63)	16 200	-

Источники: данные банка, оценка УРАЛСИБа

Капитал остается в фокусе внимания. Норматив Н20.1 в 4 кв. опустился до 8,9% с 9,5% в 3 кв., что предполагает запас 90 б.п. до минимума с учетом буферов, Н20.2 снизился на 50 б.п. до 9,9% (запас 40 б.п. над минимумом), Н20.0 – на 10 б.п. до 11,8% (запас 30 б.п. над минимумом). Менеджмент указал, что будет рекомендовать выплату дивидендов на уровне 50% чистой прибыли за 2020 г. (как и ожидалось), что будет стоить Группе около 20 б.п. достаточности капитала. К 1 апреля Группа завершит размещение «вечных» валютных субордов с расчетами в рублях, всего таргетируется объем 50 млрд руб., из которого уже размещено более 34 млрд руб., что поддержит нормативы Н20.2 и Н20.0 (по нашей оценке, примерно на 30 б.п.). Также менеджмент сообщил, что план по семилетнему выкупу «префов» у государства не будет реализован – Минфин не готов менять «префы» с фиксированным доходом на

инструмент с ограниченным сроком, альтернативное решение пока не найдено. «Вечный» суборд VTB'perp (УТС 4,2%) за последний месяц ощутимо отстал от большинства других бессрочных банковских выпусков (спред к суверенной кривой вырос на 35 б.п.), в том числе, по всей видимости, на фоне размещения локальных валютных субордов с расчетами в рублях, которые повышают вероятность исполнения колл-опциона по VTB'perp в 2022 г.

Наталья Березина, CFA, berezinana@uralsib.ru

Полюс (ВВ/Ва1/ВВ+)

Компания улучшила финансовые показатели в 2020 г.

Рост продаж и прибыльности... ПАО «Полюс» вчера опубликовало сильные финансовые результаты за 4 кв. 2020 г. и весь 2020 г. по МСФО, которые оказались близки к ожиданиям рынка по EBITDA и выручке. В прошлом квартале компания показала рост выручки на 18% год к году и на 4% квартал к кварталу до 1,5 млрд долл. EBITDA при этом увеличилась на 29% год к году и на 3% квартал к кварталу до 1,1 млрд долл., а рентабельность EBITDA поднялась на 6 п.п. год к году до 75%. Чистая прибыль увеличилась на 33% относительно уровня годичной давности до 732 млн долл. В целом за год Полюс увеличил выручку на 25% до 5 млрд долл., а EBITDA – на 38% до 3,7 млрд долл., чистая прибыль выросла почти на 47% до 2,3 млрд долл.

...благодаря повышению цен на золото. В прошлом году компания сократила объем производства аффинированного золота и золота в концентрате в 4 кв. на 12% год к году до 709,7 тыс. унций, включая 70 тыс. унций золота в концентрате. Сокращение производства за год составило 3% до 2,776 млн унций, что соответствует плану менеджмента. Продажи золота в 4 кв. 2020 г., включая золото в концентрате, увеличились на 7% квартал к кварталу, но сократились на 7% год к году до 829 тыс. унций. За весь прошлый год продажи золота оцениваются в 2,817 млн унций против 2,878 млн унций в 2019 г. Однако средневзвешенная цена реализации золота за 2020 г. поднялась на 27% до 1 786 долл./унция, а в 4 кв. 2020 г. цена золота выросла на 26% год к году. Именно рост цен на золото обеспечил улучшение выручки Полюса. Общие денежные затраты компании (ТСС) в 4 кв. 2020 г. сократились за квартал на 4%, но увеличились за год на 4% до 354 долл./унция. Совокупные денежные затраты на производство и поддержание (AISC) за 4 кв. выросли на 6% год к году и на 7% квартал к кварталу до 613 долл./унция. В целом по итогам года затраты не изменились относительно 2019 г. и оказались ниже прогнозных. В 2021 г. компания планирует сохранить добычу на текущем уровне и увеличить капзатраты до 1–1,1 млрд долл. с 653 млн долл. в 2020 г. ТСС, по прогнозу, вырастут с 354 долл./унция до 425–450 долл./унция.

Улучшение показателей год к году

Финансовые результаты ПАО "Полюс" за 2020 г. по МСФО, млн долл.								
	4 кв. 19	3 кв. 20	4 кв. 20	Изм. за год, %	Изм. за кв., %	2019	2020	Изм. за год, %
Выручка	1 287	1 454	1 515	17,7	4,2	4 005	4 998	24,8
EBITDA (приведенная)	883	1 103	1 138	28,9	3,2	2 680	3 690	37,7
Рентабельность по EBITDA, %	68,6	65,9	75,1	6,5 п.п.	9,2 п.п.	66,9	73,8	6,9
Чистая прибыль (приведенная)	550	724	732	33,1	1,1	1 587	2 332	46,9
Чистая рентабельность, %	42,7	42,9	48,3	5,6 п.п.	5,4 п.п.	40	47	7,0

Источники: данные компании, оценка УРАЛСИБа

На уровне ожиданий

Результаты Полюса в сравнении с прогнозами, млн долл.

	4 кв. 20	Консенсус	
		4 кв. 20П	Разница, %
Выручка	1 515	1 512	0,1
OIBDA	1 138	1 128	0,8
Рентабельность по OIBDA, %	75,1	74,6	0,5 п.п.
Чистая прибыль	732	761	(4,1)
Чистая рентабельность, %	48,3	50,3	(2,0) п.п.

Источники: Интерфакс, оценка УРАЛСИБа

Долговая нагрузка уменьшилась. Чистый долг компании на конец 2020 г. составлял 2,464 млрд долл., что соответствует долговой нагрузке (Чистый долг/12-месячная EBITDA), равной 0,7. Годом ранее она составляла 1,2. На балансе Полюса находится почти 1,5 млрд долл. денежных средств и эквивалентов, следовательно, у компании не должно возникнуть проблем с выплатой дивидендов за второе полугодие 2020 г. в объеме 693 млн долл., выполнением инвестпрограммы 2021 г. и погашением долгов на 263 млн долл., приходящимся на текущий год. Еврооблигации Полюса торгуются с доходностями, близкими к уровням евробондов эмитентов с более высоким кредитным рейтингом, например Норникеля, поэтому сейчас интереса в качестве объекта для инвестиций не представляют.

Константин Чернышев, che_kb@uralsib.ru

КАЛЕНДАРЬ ПРЕДСТОЯЩИХ СОБЫТИЙ

Долговой рынок

Дата	Событие	Облигационный выпуск	Объем выплат, млрд руб.
26 февраля	Оферта	Альфа-Банк, БО-40	
26 февраля	Погашение	РЖД, 2.73% 26feb2021, CHF	0,15
26 февраля	Погашение	Газпром, 3.6% 26feb2021, EUR (35)	0,75
28 февраля	Амортизация	Юго-Западная ТЭЦ, 01	0,08

Денежный рынок

1 марта	Уплата налога на прибыль (авансовый платеж за 1 кв. 21)
9 марта	Окончание периода усреднения обязательных резервов
10 марта	Начало периода усреднения обязательных резервов
11 марта	Заседание ЕЦБ по ставке
15 марта	Уплата взносов во внебюджетные фонды
16–17 марта	Заседание ФРС
19 марта	Заседание Совета директоров ЦБ по ключевой ставке и пресс конференция главы ЦБ
22 марта	ЦБ проводит аукционы репо сроком на 1 мес. и 1 год
25 марта	Уплата НДС (1/3 платежа за 4 кв. 20), акцизов и НДСПИ
29 марта	Уплата налога на прибыль (авансовый платеж за 1 кв. 21 и полный расчет по налогу за 2020 г.)

Основные финансовые показатели компаний реального сектора, представленных на рынке облигаций

Эмитент	Рейтинг (S&P/MF)	Отчетный период	Выручка, млн долл.*	ЕБИТДА, млн долл.*	Маржа по ЕБИТДА, %*	Капзатраты, млн долл.*	ОДП / Капзатраты*	Долг, млн долл.	Долг / ЕБИТДА	Чистый долг / ЕБИТДА	Ден. средства/ Кр. долл	Кр. долл/ Долг	Капитал / Активы	Сектор
Eurasia plc	BB-/Ba3/BB-	2019	11 905	2 136	17,9	762	3,2	4 768	2,2	1,6	0,3	0,02	0,20	МГД
Nord Gold	/Ba2/BB	6M19	1 175	371	31,6	467	1,1	1 050	2,8	2,5	0,4	0,30	0,45	МГД
Полюс Золото	BB/Ba1/BB	1 кв. 20	3 252	2 103	64,7	671	2,4	58	1,7	1,0	2,1	0,19	0,17	МГД
Алроса	BBB-/Baa2/BBB-	1 кв. 20	3 558	1 497	42,1	290	3,3	2 100	1,7	1,4	0,4	0,36	0,53	МГД
Кокс Кемерово	B-/B2/B	2019	1 340	212	15,8	120	1,3	1 109	5,0	4,3	0,8	0,18	0,27	МГД
Металлоинвест	BB+/Ba1/BB+	6M20	3 584	1 362	38,0	221	5,0	4 109	0,0	0,0	1,3	0,10	0,33	МГД
Мечел	//	1 кв. 20	-103	отр.	отр.	12	3,5	5 590	0,0	0,0	0,0	0,97	-0,83	МГД
ММК	BBB-/Baa2/BBB	6M20	6 709	1 472	21,9	731	1,9	894	0,6	0,3	1,4	0,38	0,68	МГД
НЛМК	BBB-/Baa3/BBB-	6M20	9 519	2 310	24,3	1 182	2,0	3 358	1,5	0,8	1,3	0,36	0,50	МГД
Норильский никель	BBB-/Baa2/BBB-	6M20	13 982	6 081	43,5	1 300	4,8	12 127	2,0	1,2	4,6	0,09	0,13	МГД
Распадская	//B+	2019	996	321	32,2	76	4,8	0	0,0	отр.	отр.	0,00	0,74	МГД
UC RUSAL	/B1/B+	6M19	10 019	1 469	14,7	745	1,9	8 489	0,0	0,0	1,0	0,12	0,36	МГД
Северсталь	BBB-/Baa2/BBB	6M20	7 316	2 402	32,8	1 341	1,6	2 590	1,1	0,8	7,8	0,03	0,40	МГД
СУЭК	/Ba3/	2016	4 002	965	24,1	483	1,1	3 308	3,4	3,1	0,3	0,30	0,34	МГД
ТМК	BB-/B1/	2019	3 877	639	16,5	219	1,8	3 037	4,8	4,2	0,3	0,44	0,15	МГД
Яндекс	//	6M20	2 786	512	18,4	346	1,4	105	0,2	отр.	отр.	0,00	0,70	Медиа
Alliance Oil Company	//	1 кв. 20	3 458	125	3,6	137	1,2	1 501	0,0	0,0	0,1	0,58	-0,05	Нефть и газ
Eurasia Drilling	BB//BB	2019	1 529	467	30,5	0	-	765	1,6	0,7	2,5	0,23	0,49	Нефть и газ
Башнефть	/Baa3/BBB-	1 кв. 20	12 297	2 001	16,3	968	1,1	1 673	1,0	0,9	0,3	0,36	0,63	Нефть и газ
Газпром	BB+/Baa3/BBB-	1 кв. 20	109 854	22 556	20,5	27 076	0,9	61 033	3,3	2,4	1,9	0,14	0,65	Нефть и газ
Газпром нефть	BB+/Baa3/BBB-	1 кв. 20	37 271	8 425	22,6	7 439	1,2	11 369	1,6	1,2	5,8	0,05	0,57	Нефть и газ
ЛУКОЙЛ	BBB-/Baa3/BBB+	1 кв. 20	111 628	16 859	15,1	7 438	2,2	8 867	0,6	0,2	2,9	0,25	0,71	Нефть и газ
НОВАТЭК	BBB-/Baa3/BBB-	6M20	11 172	7 725	69,1	2 510	0,7	2 567	0,4	0,3	0,9	0,30	0,82	Нефть и газ
Роснефть	BBB-/Baa3/	1 кв. 20	125 967	25 820	20,5	12 741	1,1	54 289	2,5	2,4	0,3	0,23	0,39	Нефть и газ
Транснефть	BBB-/Baa3/	1 кв. 20	16 465	7 567	46,0	4 155	1,6	8 751	1,4	1,1	1,2	0,16	0,66	Нефть и газ
X5 Retail Group	BB/Ba2/BB	1 кв. 20	27 713	3 353	12,1	1 000	2,4	8 916	3,2	3,1	0,1	0,18	0,11	Потреб. усл.
Лента	//BB	6M20	6 530	619	9,5	161	3,3	1 835	3,0	2,6	0,9	0,17	0,33	Потреб. усл.
О'КЕЙ	//	2019	2 550	201	7,9	39	3,3	922	4,4	4,0	1,0	0,10	0,15	Потреб. усл.
ЛСР	/B1/B	2019	1 706	286	16,8	13	16,4	1 493	5,0	1,4	6,2	0,12	0,32	Строительство
VEON Ltd	BB+/Ba2/BB+	6M20	8 467	3 611	42,6	1 751	1,4	10 109	2,8	2,5	0,4	0,28	0,12	Телеком
АФК "Система"	BB//BB-	1 кв. 20	9 733	3 397	34,9	1 498	1,6	13 753	4,5	4,0	0,5	0,26	0,06	Телеком
МегаФон	BB+/Ba1/BB+	1 кв. 20	5 376	2 345	43,6	1 075	1,2	5 982	3,1	2,7	0,8	0,13	0,27	Телеком
МТС	BBB-/Ba1/BB+	1 кв. 20	7 370	3 280	44,5	1 085	2,3	7 503	2,7	2,2	2,0	0,09	0,06	Телеком
Ростелеком	BB+/BBB-	6M20	6 372	2 128	33,4	1 752	0,9	7 251	3,5	3,3	0,4	0,14	0,21	Телеком
Globaltrans	/Ba3/BBB-	2019	1 467	442	30,1	84	4,9	511	0,8	0,7	0,0	0,27	0,57	Транспорт
Группа НМТП	BB-/Ba3/	1 кв. 20	827	584	70,7	80	5,3	1 093	1,9	1,1	1,9	0,21	0,51	Транспорт
РЖД	BBB-/Baa2/BBB	2019	38 733	7 108	18,4	11 118	0,5	24 783	3,3	3,1	0,3	0,19	0,52	Транспорт
Совкомфлот	BB+/Ba1/BB	1 кв. 20	1 341	984	73,4	428	1,6	3 532	3,6	3,0	1,1	0,15	0,48	Транспорт
Трансконтейнер	/Ba3/B+	1 кв. 20	1 348	284	21,1	284	0,6	313	1,3	1,0	1,2	0,19	0,58	Транспорт
Global Ports	/Ba3/BB	2019	362	196	54,0	27	4,1	871	4,5	3,8	1,2	0,12	0,27	Транспорт
Еврохим	BB-/BB	2019	6 184	1 622	26,2	939	1,1	5 021	3,1	2,9	0,2	0,29	0,43	Хим. пром.
Сибур Холдинг	/Baa3/BB+	1 кв. 20	8 045	2 543	31,6	2 028	0,9	6 347	3,0	2,7	1,1	0,09	0,38	Хим. пром.
Уралкалий	BB-/Ba2/BB-	2019	2 782	1 527	54,9	374	2,0	5 320	3,5	3,2	0,3	0,28	0,23	Хим. пром.
Фосагро	BBB-/Baa3/BBB-	1 кв. 20	3 704	1 071	28,9	660	1,7	2 202	2,5	2,2	1,2	0,10	0,33	Хим. пром.
МОЭСК	BB+/Ba1/BB+	2019	2 494	611	24,5	417	1,0	1 488	2,3	2,3	0,0	0,22	0,50	Электроэнерг.
ОГК-2	//BB+	6M20	1 896	474	25,0	130	2,7	512	1,1	1,1	0,0	0,25	0,65	Электроэнерг.
Российские сети	BBB-/Baa3/	1 кв. 20	15 841	4 261	26,9	3 681	1,3	7 298	2,1	1,6	1,9	0,11	0,60	Электроэнерг.
РусГидро	BBB-/Baa3/BBB-	1 кв. 20	5 757	676	11,7	1 090	1,0	2 559	4,5	3,6	0,7	0,28	0,63	Электроэнерг.
ТГК-1	BBB-/BBB-	6M20	1 385	289	20,8	315	1,0	229	0,8	0,7	0,5	0,36	0,77	Электроэнерг.
ФСК	BBB-/Baa3/BBB	1 кв. 20	3 870	1 994	51,5	1 464	1,4	3 087	1,9	1,6	1,7	0,09	0,71	Электроэнерг.

* За последние 12 мес.

Отчетность по МСФО/US GAAP

Основные финансовые показатели банков, представленных на рынке облигаций, 3 кв. 2020

Эмитент	Рейтинг (S&P/M/F)	Активы, млн руб.	Рэнкинг по активам	Доля ликвидных средств, %	Кредиты/Депозиты	ЧПМ 12 мес., %	ROAA 12 мес., %	Квартальная чистая прибыль, млн руб.	Доля просроченных кредитов, %	Норма резервирования, %	Расходы/Доходы 12 мес.	Стоимость риска 12 мес., %	Капитал/Активы, %
Абсолют Банк	/B2/	245 553	34	5,1	0,66	3,26	1,0	577	7,8	11,0	0,55	1,70	12,7
Ак Барс	/B2/	444 241	22	7,8	0,43	3,57	1,0	1 146	6,9	11,6	3,82	4,64	15,7
Альфа-Банк	BB+/Ba1/BB+	3 821 591	7	11,6	0,82	4,75	5,1	122 727	5,4	10,2	0,40	3,91	15,6
Банк ФК Открытие	/Ba2/	2 423 089	8	7,7	0,79	3,70	2,4	16 455	12,0	16,6	0,84	1,76	17,4
ВТБ	BBB-/Baa3/	15 198 901	2	8,7	0,89	3,75	0,9	416	2,9	5,0	0,35	2,17	9,5
Газпромбанк	BB+/Ba1/BB+	6 669 713	3	11,4	0,80	2,76	0,3	6 380	2,2	5,9	0,58	1,01	10,4
Зенит	/Baa3/BB	206 699	38	11,6	0,76	3,43	(1,1)	-1 081	6,8	11,3	1,37	1,76	12,0
ИНГ Банк (Евразия)	//BBB-	183 572	41	34,0	0,18	2,70	0,3	-148	0,0	0,7	0,62	0,44	17,0
Кредит Европа	/B1/BB-	120 382	64	24,8	0,89	8,25	(1,4)	-402	8,2	11,5	0,61	6,55	17,8
МКБ	BB-/Ba3/BB-	2 839 684	9	4,9	1,28	2,14	0,4	-7 337	2,4	5,6	0,27	1,32	6,0
МСП Банк	/Ba2/	113 035	67	12,2	3,79	2,58	0,2	124	7,3	22,9	0,65	6,05	16,3
Росбанк	/Ba1/BBB-	1 207 333	13	8,2	0,71	3,84	1,0	3 046	3,9	3,9	0,67	0,92	13,3
Россельхозбанк	/Ba1/BB+	3 510 024	6	5,8	0,93	2,36	(0,0)	431	6,4	5,0	0,72	1,56	5,6
Росэксимбанк	/Ba1/	174 244	74	7,3	1,37	4,79	2,4	1 007	4,7	4,1	1,05	0,97	16,2
Русский Стандарт	CCC+/Caa2/	162 079	28	7,0	0,59	9,27	2,7	3 961	32,8	40,6	0,57	6,84	25,8
Сбербанк	/Baa3/BBB-	30 668 293	1	7,2	0,90	5,57	2,6	221 882	3,4	6,9	0,40	2,62	16,2
Совкомбанк	BB-/Ba3/BB	1 360 346	17	9,7	0,60	5,21	1,8	1 881	7,0	10,6	0,58	2,60	11,6
Тинькофф банк	/Ba3/BB-	676 412	32	6,1	0,66	15,77	5,3	9 155	8,8	15,6	0,48	10,03	14,8
ТКБ	/B1/	162 228	42	9,5	0,65	3,72	0,8	1 668	10,7	10,5	0,43	3,96	11,8
Тойота Банк	//	74 641	92	9,4	5,05	5,17	1,3	275	2,6	4,3	0,38	-0,03	19,5
Фольксваген Банк Рус	A-/A1/	42 787	119	3,9	26,08	6,22	1,2	-11	2,2	3,4	0,50	0,45	40,1
ХКФ Банк	//BB-	232 831	31	5,9	1,02	12,96	1,4	2 773	7,0	8,3	0,50	5,00	23,8

Отчетность по РСБУ (101 и 102 банковские формы)

Облигации федерального займа

Выпуск	Ном. объем, млрд руб.	Объем в обр., млрд руб.	Купон, %	Дата		Лет до погаш.	Цена	Объем торгов, млн руб.	Сред к свопу	Изменение цены			Котировки		Доходность, %		Дюр., лет	
				купона	погаш.					день	неделя	месяц	покупка	продажа	погаш.	текущ.		
ОФЗ с переменным купоном																		
ОФЗ-24020	100	100		28.04.21	27.07.22	1,4	99,86	5,33		0,03	0,01	0,05	99,85	99,94				
ОФЗ-29012	250	212			16.11.22	1,7	100,06	601,27		0,00	0,04	(0,05)	100,04	100,05				
ОФЗ-24021	300	301		28.04.21	24.04.24	3,2	98,95	1 712,78		0,03	0,13	0,05	98,95	98,97				
ОФЗ-29006	390	400			29.01.25	3,9	102,11	140,24		(0,01)	(0,01)	(0,64)	102,10	102,11				
ОФЗ-29014	450	450		31.03.21	25.03.26	5,1	98,14	146,03		0,05	0,14	(0,20)	98,15	98,25				
ОФЗ-29016	450	155		31.03.21	23.12.26	5,8	97,92	6,02		0,18	0,12	(0,13)	97,90	97,94				
ОФЗ-29007	390	200	6,31	10.03.21	03.03.27	6,0	104,12	1,61		(0,01)	0,02	(0,19)	104,14	104,15		5,89		
ОФЗ-29020	450	295		31.03.21	22.09.27	6,6	97,35	100,00		0,01	(0,13)	(0,35)	97,40	97,50				
ОФЗ-29015	450	410		28.04.21	18.10.28	7,6	97,17	1,02		0,02	(0,03)	(0,18)	97,06	97,20				
ОФЗ-29019	450	430		28.04.21	18.07.29	8,4							96,91	97,29				
ОФЗ-29008	390	200	6,08	14.04.21	03.10.29	8,6	106,23	0,49		(0,11)	(0,02)	(0,19)	106,23	106,23		5,61		
ОФЗ-29013	450	427		31.03.21	18.09.30	9,6	96,70	20,99		0,09	0,00	(0,13)	96,61	96,78				
ОФЗ-29018	450	428		10.03.21	26.11.31	10,8	96,17	0,01		0,08	(0,63)	(0,92)	96,60	96,92				
ОФЗ-29009	390	200		19.05.21	05.05.32	11,2	107,77	1,40		0,04	(0,15)	0,08	107,75	107,76				
ОФЗ-29017	450	351		10.03.21	25.08.32	11,5	96,67	0,03		1,25	0,07	(0,27)	96,55	96,65				
ОФЗ-29010	390	200	5,76	23.06.21	06.12.34	13,8	109,90	52,85		0,01	0,01	0,00	109,90	110,00		5,19		
ОФЗ с индексированным номиналом																		
ОФЗ-52001	150	164			16.08.23	2,5	103,01	1 001,75		(0,03)	(0,07)	(0,29)	102,92	103,00				
ОФЗ-52002	250	256	2,50	11.08.21	02.02.28	6,9	100,36	1 054,72		(0,28)	(0,73)	(1,18)	100,30	100,35				
ОФЗ-52003	250	156	2,50	28.07.21	17.07.30	9,4	99,93	703,99	-283	0,04	(0,12)	(0,87)	99,90	100,04	2,54	2,52	8,20	
ОФЗ с постоянным купоном																		
ОФЗ-26205	150	150	7,60	14.04.21	14.04.21	0,1	100,40	128,17	30	(0,02)	(0,06)	(0,33)	100,40	100,40	4,51	7,37	0,13	
ОФЗ-26217	290	290	7,50	18.08.21	18.08.21	0,5	101,38	739,06	22	(0,02)	(0,04)	(0,42)	101,37	101,37	4,59	7,39	0,46	
ОФЗ-25083	350	350	7,00	16.06.21	15.12.21	0,8	101,75	319,03	22	0,01	(0,08)	(0,55)	101,77	101,78	4,79	6,79	0,75	
ОФЗ-26209	404	288	7,60	21.07.21	20.07.22	1,4	103,74	692,57	8	0,04	(0,11)	(0,88)	103,75	103,79	4,86	7,27	1,28	
ОФЗ-26220	350	350	7,40	09.06.21	07.12.22	1,8	104,03	35,51	21	(0,14)	(0,20)	(1,18)	104,00	104,11	5,06	7,01	1,60	
ОФЗ-26211	150	150	7,00	28.07.21	25.01.23	1,9	103,60	505,36	18	(0,07)	(0,02)	(0,94)	103,60	103,65	5,06	6,72	1,73	
ОФЗ-26215	261	250	7,00	18.08.21	16.08.23	2,5	104,01	512,16	33	(0,20)	(0,22)	(0,86)	103,81	103,90	5,32	6,72	2,20	
ОФЗ-25084	400	151	5,30	07.04.21	04.10.23	2,6	99,91	305,32	41	(0,17)	(0,11)	(0,90)	99,93	99,94	5,41	5,20	2,30	
ОФЗ-26223	350	340	6,50	03.03.21	28.02.24	3,0	102,48	733,00	63	(0,20)	(0,32)	(1,27)	102,35	102,45	5,67	6,15	2,56	
ОФЗ-26227	400	398	7,40	21.07.21	17.07.24	3,4	105,24	20,62	66	(0,16)	(0,37)	(1,59)	105,20	105,24	5,76	6,98	2,89	
ОФЗ-26222	350	343	7,10	21.04.21	16.10.24	3,6	104,40	63,86	70	(0,32)	(0,58)	(1,73)	104,32	104,38	5,82	6,64	3,03	
ОФЗ-26234	500	340	4,50	21.07.21	16.07.25	4,4	94,25	3 701,58	90	(0,49)	(0,75)	(1,47)	94,11	94,20	6,10	4,75	3,77	
ОФЗ-26229	450	450	7,15	19.05.21	12.11.25	4,7	104,67	771,41	89	(0,50)	(0,59)	(1,76)	104,35	104,46	6,08	6,71	3,80	
ОФЗ-26219	350	350	7,75	24.03.21	16.09.26	5,6	107,35	270,17	102	(0,69)	(0,78)	(2,19)	106,90	107,00	6,26	7,00	4,25	
ОФЗ-26226	350	350	7,95	14.04.21	07.10.26	5,6	108,18	183,15	106	(0,47)	(0,80)	(2,31)	107,86	108,08	6,30	7,16	4,29	
ОФЗ-26207	350	350	8,15	11.08.21	03.02.27	5,9	109,32	517,67	108	(0,60)	(0,84)	(2,75)	109,00	109,08	6,35	7,43	4,58	
ОФЗ-26232	450	451	6,00	14.04.21	06.10.27	6,6	98,16	3 628,27	115	(0,64)	(0,61)	(2,27)	98,05	98,15	6,44	5,98	5,10	
ОФЗ-26212	359	350	7,05	28.07.21	19.01.28	6,9	103,61	13,51	119	(0,40)	(0,74)	(2,73)	103,60	103,60	6,49	6,77	5,24	
ОФЗ-26236	500	74	5,70	26.05.21	17.05.28	7,2	95,14	861,26	166	(0,27)	(0,54)	(3,78)	95,13	95,16	6,97	13,05	5,49	
ОФЗ-26224	350	350	6,90	02.06.21	23.05.29	8,2	102,16	204,88	134	(0,55)	(0,89)	(3,09)	101,86	101,95	6,66	6,65	5,95	
ОФЗ-26228	450	444	7,65	21.04.21	10.04.30	9,1	107,31	1 494,06	134	(0,40)	(0,77)	(2,94)	106,95	107,10	6,68	6,96	6,25	
ОФЗ-26235	500	50	5,90	24.03.21	12.03.31	10,0	94,34	433,92	143	(0,54)	(0,70)	(3,81)	94,23	94,25	6,79	6,11	6,99	
ОФЗ-26218	250	250	8,50	31.03.21	17.09.31	10,6	113,68	8,36	143	(0,34)	(0,93)	(3,68)	113,56	113,60	6,78	7,26	6,73	
ОФЗ-26221	350	350	7,70	07.04.21	23.03.33	12,1	106,80	455,30	161	(0,47)	(0,89)	(3,44)	106,65	106,75	6,98	7,01	7,47	
ОФЗ-26225	350	350	7,25	26.05.21	10.05.34	13,2	102,83	1 049,07	166	(0,41)	(0,95)	(3,25)	102,60	102,70	7,04	6,93	8,07	
ОФЗ-26233	450	175	6,10	04.08.21	18.07.35	14,4	92,73	2 747,11	164	(0,21)	(0,44)	(2,52)	92,45	92,49	7,02	6,55	8,92	
ОФЗ-26230	300	285	7,70	07.04.21	16.03.39	18,1	107,92	1 797,81	166	(0,50)	(0,42)	(2,63)	107,27	107,40	7,04	6,94	9,41	

Изменение доходности индикативных ОФЗ

Выпуск	Дата погашения	Доходность на текущую дату	Доходность								Дюрация, лет
			День назад		Неделю назад		Месяц назад		На начало года		
			Значение	Изменение	Значение	Изменение	Значение	Изменение	Значение	Изменение	
ОФЗ-25083	15.12.2021	4,79	4,76	0,03	4,75	0,04	4,39	0,40	4,18	0,61	0,75
ОФЗ-25084	04.10.2023	5,41	5,34	0,07	5,35	0,06	5,03	0,37	4,78	0,63	2,30
ОФЗ-26229	12.11.2025	6,08	6,02	0,07	5,99	0,09	5,65	0,43	5,39	0,69	3,80
ОФЗ-26212	19.01.2028	6,49	6,42	0,07	6,43	0,07	6,02	0,48	5,72	0,77	5,24
ОФЗ-26228	10.04.2030	6,68	6,64	0,04	6,65	0,03	6,24	0,44	5,92	0,76	6,25
ОФЗ-26233	18.07.2035	7,02	7,00	0,02	7,03	(0,01)	6,75	0,28	6,44	0,59	8,92
ОФЗ-26230	16.03.2039	7,04	7,03	0,02	7,07	(0,02)	6,78	0,26	6,45	0,59	9,41

Последние размещения

Выпуск	Дата погашения	Дата аукциона	Объем спроса, млн руб.	Размещенный объем, млн руб.	Итоговый объем выкупа, млн руб.	Цена		Доходность		Дюрация, лет
						отсечения	средневзв.	по цене отсечения	средневзв.	
ОФЗ-26233	18.07.35	17.02.21	72 401	39 254	175 251	91,89	91,98	7,12	7,11	8,92
ОФЗ-26236	17.05.28	17.02.21	86 391	42 235	73 799	95,26	95,37	6,92	6,90	5,52
ОФЗ-26235	12.03.31	10.02.21	47 655	28 846	50 415	96,31	96,53	6,50	6,47	7,09
ОФЗ-26234	16.07.25	10.02.21	73 686	16 206	339 880	95,64	95,68	5,70	5,69	3,83
ОФЗ-52003	17.07.30	10.02.21	14 564	4 346	155 613	100,01	100,18	2,53	2,51	8,24
ОФЗ-26233	18.07.35	03.02.21	24 857	9 724	135 997	94,00	94,25	6,87	6,84	9,04
ОФЗ-52003	17.07.30	03.02.21	26 271	10 113	151 267	100,21	100,31	2,51	2,50	8,26
ОФЗ-52003	17.07.30	27.01.21	33 847	9 942	141 154	100,51	100,59	2,47	2,46	8,29
ОФЗ-26234	16.07.25	20.01.21	38 970	20 000	323 674	96,08	96,16	5,57	5,55	3,89

Результаты аукционов Минфина, млрд руб.

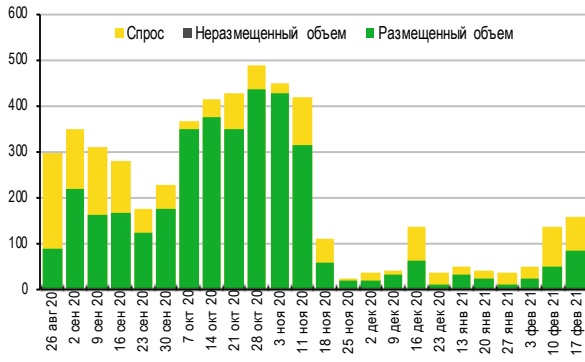

Источники: Минфин

Спред между 2-х и 10-ти летними ОФЗ, б.п.

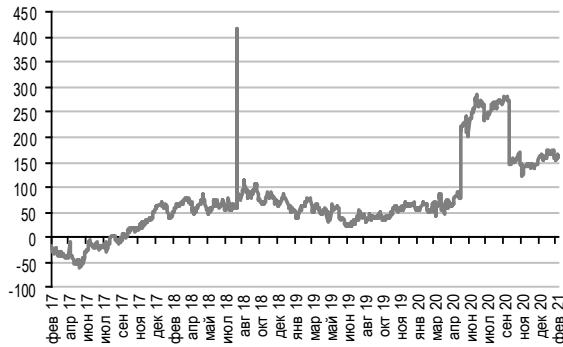

Источники: Мосбиржа, оценка УРАЛСИБа

Дневной объем торгов ОФЗ на Мосбирже, млрд руб.

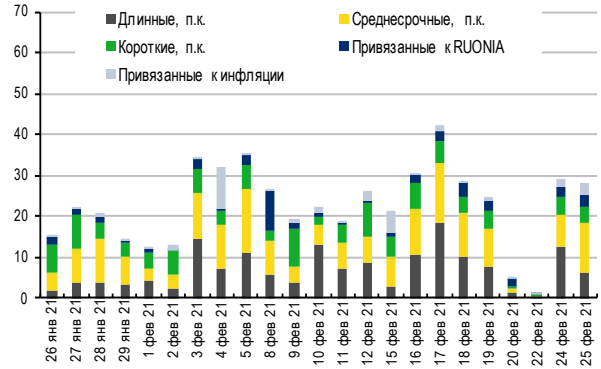

Источники: Мосбиржа, оценка УРАЛСИБа

Спред между 5-ти и 15-ти летними ОФЗ, б.п.

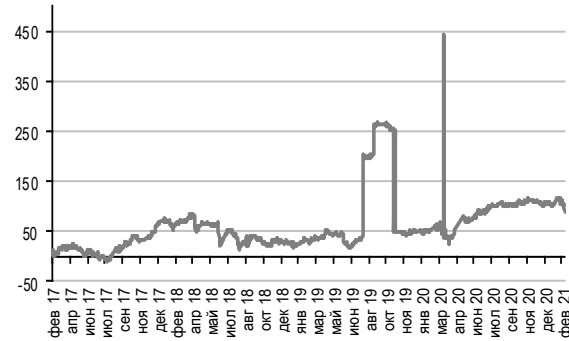

Источники: Мосбиржа, оценка УРАЛСИБа

Локальные 10-летние гособлигации EM

Страна	Рейтинг S/M/F	Доходность, %	Текущая инфляция, %	Реальная доходность, %	Ставка центробанка, %
Россия	BBB-/Baa3/BBB	6,5	4,9	1,6	4,25
ЮАР	BB/Baa3/BB+	7,3	3,1	4,2	3,50
Турция	B+/B1/BB-	13,0	14,6	-1,6	17,00
Бразилия	BB-/Baa2/BB-	8,4	4,5	3,9	2,00
Мексика	BBB+/A3/BBB	5,5	3,2	2,4	4,00
Индия	BBB-/Baa2/BBB-	6,4	4,6	1,8	4,00
Индонезия	BBB/Baa2/BBB	6,2	1,7	4,6	3,50
Колумбия	BBB-/Baa2/BBB	5,4	1,6	3,8	1,75
Филиппины	BBB+/Baa2/BBB	2,7	3,5	-0,8	2,00
Чили	A+/A1/A	3,2	3,0	0,2	0,50
Перу	BBB+/A3/BBB+	3,1	2,0	1,1	0,25

Источники: Bloomberg, оценка УРАЛСИБа

Денежный рынок

Интервенции на валютный рынок в рамках исполнения бюджетного правила, млрд руб.

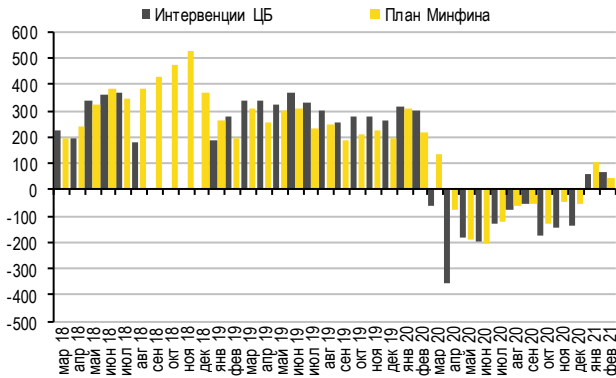

Источники: ЦБ РФ, Минфин

Результаты аукциона недельных депозитов в ЦБ, млрд руб.

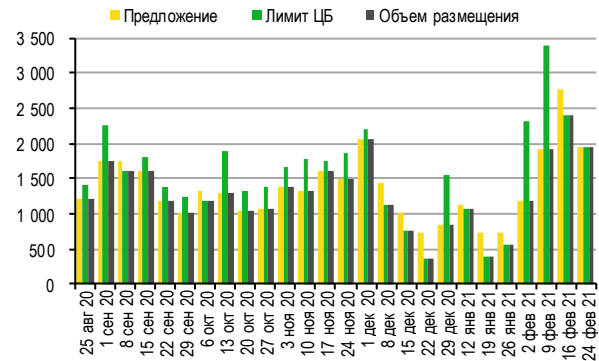

Источники: ЦБ РФ

Основные показатели ликвидности

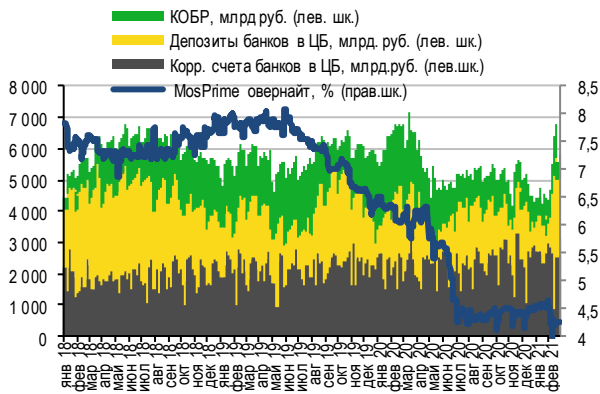

Источники: ЦБ РФ

Уровень ликвидности в банковской системе, задолженность банков перед Минфином и ЦБ

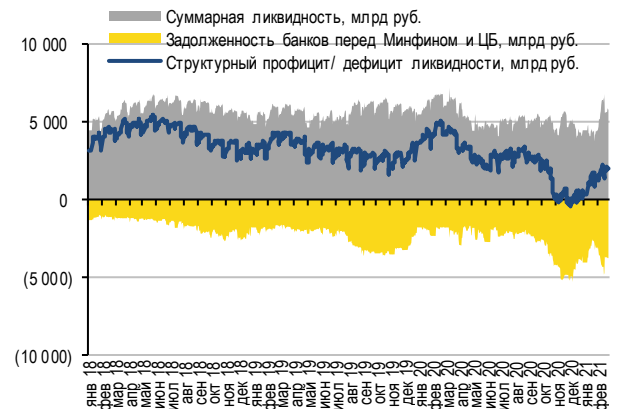

Источники: ЦБ РФ, Минфин

Ставки денежного рынка, %

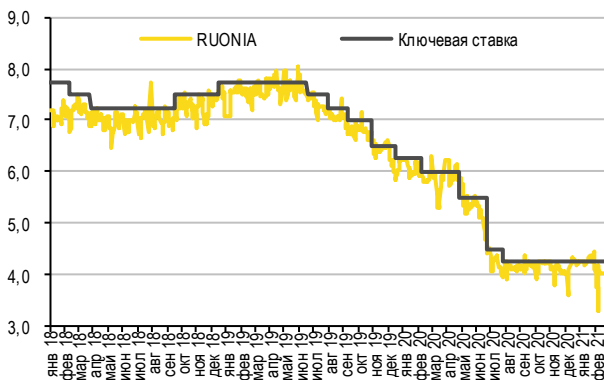

Источники: ЦБ РФ

Динамика доллара США на глобальном рынке и по отношению к рублю

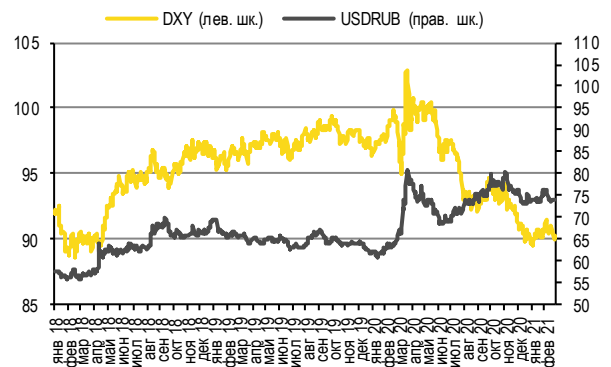

Источники: ЦБ РФ, Bloomberg

Рынок рублевых облигаций

Выпуск	Объем, млн	Купон, %	Дата			Месяцев до		Цена	Изм.	Торговый объем, шт	Котировки		Доходность, %			Дюр, лет	Рейтинг F/M/S	Сектор
			купона	оферты	погаш	офрт	погаш				покупка	продажа	офрт	погаш	текуц			
КОРПОРАТИВНЫЕ РУБЛЕВЫЕ ОБЛИГАЦИИ																		
МБЭС 001P-01	7 000 R	7,90	07.04.21	10.10.22	26.09.29	19,4	103,0				101,00	103,74						
Банки																		
Абсолют С01	5 000 R	14,50	23.04.21	27.05.21	22.10.21		7,8				99,16					BB+/Ba1/BB+	Банки	
АльфаБанк БО-13	5 000 R	5,30	11.03.21	30.08.29	30.08.29		102,1	99,50			100,18	100,98		5,20		BB+/Ba1/BB+	Банки	
АльфаБанк БО-14	5 000 R	8,25	11.03.21	13.09.21	30.08.29	6,5	102,1	100,76	(4,14)		101,50	103,98	6,89	7,89	0,48	BB+/Ba1/BB+	Банки	
АльфаБанк БО-15	5 000 R	7,35	25.05.21	27.05.21	13.11.29	3,0	104,6				100,45	102,22				BB+/Ba1/BB+	Банки	
АльфаБанк БО-17	5 000 R	9,50	30.03.21	30.09.21	16.09.31	7,1	126,7	103,93	2,70		102,00	104,15	2,74	8,81	0,55	BB+/Ba1/BB+	Банки	
АльфаБанк БО-18	5 000 R	6,50	19.07.21	18.01.23	05.01.32	22,7	130,4	100,78	(0,08)		100,77	100,97	6,14	6,41	1,69	BB+/Ba1/BB+	Банки	
АльфаБанк БО-20	5 000 R	5,80	25.05.21	27.05.21	11.05.32	3,0	134,5	100,07	(0,05)		100,07	100,09	5,54	5,71	0,23	BB+/Ba1/BB+	Банки	
АльфаБанк БО-21	5 000 R	5,90	05.04.21		13.10.32		139,6	100,07	(0,19)		100,03	100,59		5,76		BB+/Ba1/BB+	Банки	
АльфаБанк БО-22	5 000 R	5,70	27.05.21	30.11.23	04.12.32	33,1	141,3				98,15	99,97				BB+/Ba1/BB+	Банки	
АльфаБанк БО-39	10 000 R	7,35	08.03.21	09.09.21	17.03.33	6,4	144,7	101,10	(0,05)		100,75	101,05	5,31	7,07	0,49	BB+/Ba1/BB+	Банки	
АльфаБанк БО-40	10 000 R			26.02.21	04.03.33	0,0	144,3	99,96	0,00		99,95	99,99				BB+/Ba1/BB+	Банки	
Альфа-Банк-002P-01	10 000 R	7,90	02.08.21	09.09.21	02.08.21	6,4	5,2	101,00	(0,27)		101,04	101,24	5,59	5,59	7,78	0,41	BB+/Ba1/BB+	Банки
Альфа-Банк-002P-02	10 000 R	8,95	03.05.21		01.11.21		8,2	102,11	0,00		102,08	102,23		5,86	8,57	0,62	BB+/Ba1/BB+	Банки
Альфа-Банк-002P-03	5 000 R	9,20	23.06.21		24.06.22		15,9	104,37	(0,04)		104,19	104,30		5,80	8,68	1,19	BB+/Ba1/BB+	Банки
Альфа-Банк-002P-04	10 000 R	8,55	13.04.21		13.04.21		1,5	100,43	0,00		100,41	100,43		5,14	8,25	0,12	BB+/Ba1/BB+	Банки
Альфа-Банк-002P-05	8 000 R	7,90	10.08.21		11.08.22		17,5	102,70	0,05	533	102,87	102,93		6,02	7,67	1,32	BB+/Ba1/BB+	Банки
Альфа-Банк-002P-06	10 000 R	5,75	04.06.21		04.06.21		3,2	100,22	0,01		100,12	100,23		4,95	5,66	0,26	BB+/Ba1/BB+	Банки
Альфа-Банк-002P-09	8 000 R	5,95	22.06.21		24.12.23		33,9	99,58	(0,27)		99,51	99,69		6,20	5,91	2,46	BB+/Ba1/BB+	Банки
Банк ФК Открытие БО-7	5 000 R	0,01	15.07.21		13.01.22		10,6	96,36			93,60	96,43		4,30	0,01	0,85	/Ba2/	Банки
Банк ФК Открытие БО-П01	2 000 R	6,40	10.04.21		16.04.23		25,6				93,60						/Ba2/	Банки
Банк ФК Открытие БО-П03	10 000 R	6,40	04.04.21		10.04.23		25,4	100,45	1,34		99,58	100,65		6,26	6,21	1,85	/Ba2/	Банки
Банк ФК Открытие БО-П05	10 000 R	5,50	13.07.21		12.07.22		16,5	99,70	(0,02)		99,70	99,71		5,81	5,48	1,26	/Ba2/	Банки
Банк ФК Открытие БО-П06	15 000 R	6,40	02.03.21	03.03.23	25.02.25	24,2	48,0	100,27	0,26		100,28	100,30	6,35	6,19	1,75		/Ba2/	Банки
ВБРР 001P-02	5 000 R	7,80	30.07.21		30.07.21		5,1	101,36	0,40		100,93	101,39		4,57	7,65	0,41	/Ba1/	Банки
ВБРР 001P-03	5 000 R	8,85	12.03.21	17.03.21	08.03.24	0,6	36,4				90,93						/Ba1/	Банки
ВБРР 001P-05	5 000 R	5,80	25.03.21	27.09.22	18.09.25	19,0	54,7				98,52	100,00					/Ba1/	Банки
ВТБ Б-1-30	373 R	0,01	07.06.21		05.06.22		15,3				114,44	149,99					/Baa3/BBB-	Банки
ВТБ Б-1-8	20 000 R	8,00	18.05.21		24.08.21		5,9	101,33	0,25		101,32	101,33		5,35	7,88	0,46	/Baa3/BBB-	Банки
ВТБ БО-30	10 000 R	6,95	19.03.21	21.09.21	13.12.24	6,8	45,6	100,46			100,39	100,92	6,24	6,83	0,51		/Baa3/BBB-	Банки
ВТБ БО-43	20 000 R	5,10	02.04.21	05.07.22	29.09.23	16,2	31,1	99,70	0,12		99,55	99,79	5,44	5,08	1,23		/Baa3/BBB-	Банки
ВЭБ 001P-01	19 575 R	11,60	21.02.22		17.02.25		47,7				108,01						BBB-/Baa3/BBB-	Банки
ВЭБ 001P-03	600 \$	4,90	15.07.21		15.07.21		4,6	101,09	(0,26)		100,00	102,49		2,05	4,82	0,38	BBB-/Baa3/BBB-	Банки
ВЭБ 001P-05	10 000 R	9,76	20.06.21		17.12.21		9,7	103,70	(0,09)		103,29	103,70		5,08	9,26	0,75	BBB-/Baa3/BBB-	Банки
ВЭБ 001P-08	550 \$	4,25	17.06.21		15.12.22		21,6				99,61	107,98					BBB-/Baa3/BBB-	Банки
ВЭБ 001P-09	30 000 R	8,75	18.06.21		18.06.21		3,7	101,05	0,05		101,05	101,10		5,31	8,52	0,29	BBB-/Baa3/BBB-	Банки
ВЭБ 001P-11	30 000 R	8,24	17.06.21		15.12.22		21,6				99,00						BBB-/Baa3/BBB-	Банки
ВЭБ.РФ 001P-12	10 000 R	9,14	23.03.21		21.12.21		9,8	102,87	0,02		102,71	103,03		5,65	8,75	0,74	BBB-/Baa3/BBB-	Банки
ВЭБ.РФ 001P-13	10 000 R	9,08	23.07.21		19.01.24		34,8				101,20						BBB-/Baa3/BBB-	Банки
ВЭБ.РФ 001P-16	20 000 R	8,67	27.04.21		26.04.22		13,9	103,48	(0,52)		103,02	103,55		5,61	8,15	1,05	BBB-/Baa3/BBB-	Банки
ВЭБ.РФ 001P-17	20 000 R	8,15	24.06.21		22.06.23		27,8	104,54	0,02		104,48	104,55		6,11	7,69	2,02	BBB-/Baa3/BBB-	Банки
ВЭБ.РФ 001P-18	10 000 R	7,27	25.05.21		17.11.26		68,7	102,35	(0,15)		102,21	102,40		6,88	6,98	4,41	BBB-/Baa3/BBB-	Банки
ВЭБ.РФ 001P-19	15 000 R	6,59	17.06.21		10.06.27		75,5	99,50	(0,09)		99,40	99,47		6,80	6,54	4,85	BBB-/Baa3/BBB-	Банки
ВЭБ.РФ 001P-21	20 000 R	5,74	23.07.21		21.07.23		28,8	99,52	(0,33)		99,51	99,69		6,04	5,74	2,14	BBB-/Baa3/BBB-	Банки
ВЭБ.РФ 001P-22	25 000 R	5,95	08.06.21		05.12.23		33,3	99,10	(0,81)		99,12	99,86		6,40	5,93	2,41	BBB-/Baa3/BBB-	Банки
ВЭБ.РФ 001P-23В	350 \$	3,25	23.06.21		17.12.25		57,7	101,33	(0,17)		100,25	103,26		2,97	3,19	4,34	BBB-/Baa3/BBB-	Банки
ВЭБ-09	15 000 R	8,90	18.03.21		18.03.21		0,7	100,26	0,01		100,25	100,26		4,29	8,54	0,06	BBB-/Baa3/BBB-	Банки
ВЭБ-10	15 000 R	5,92	23.03.21		21.09.21		6,8				95,10	108,50					BBB-/Baa3/BBB-	Банки
ВЭБ-18	10 000 R	7,67	02.04.21	01.10.24	17.09.32	43,2	138,8	104,99	0,01		104,50	105,00	6,19	7,10	2,94		BBB-/Baa3/BBB-	Банки
ВЭБ-19	10 000 R	9,75	08.04.21	12.04.21	23.09.32	1,5	139,0				100,46	101,50					BBB-/Baa3/BBB-	Банки
ВЭБ-21	15 000 R	8,82	02.03.21	03.03.22	17.02.32	12,2	131,8	103,32	(0,38)		103,25	103,69	5,47	8,20	0,90		BBB-/Baa3/BBB-	Банки
ГПБ 001P-02P	10 000 R	8,95	20.05.21		20.11.23		32,8				101,50						BB+/Ba1/BB+	Банки
ГПБ 001P-03P	10 377 R	8,95	13.06.21		13.06.22		15,5	104,11	0,10		103,98	104,20		5,68	8,45	1,17	BB+/Ba1/BB+	Банки
ГПБ 001P-05P	13 059 R	9,15	02.08.21		31.01.23		23,1	105,56	(0,14)		105,61	105,70		6,16	8,57	1,70	BB+/Ba1/BB+	Банки
ГПБ 001P-07P	10 000 R	9,05	26.03.21		26.03.23		24,9				101,50						BB+/Ba1/BB+	Банки
ГПБ 001P-08P	6 000 R	8,95	02.04.21		02.04.23		25,2				101,20						BB+/Ba1/BB+	Банки
ГПБ 001P-09P	20 000 R	8,70	23.04.21		23.04.22		13,8	103,54	(0,01)		103,32	103,54		5,52	8,17	1,04	BB+/Ba1/BB+	Банки
ГПБ 001P-10P	5 000 R	8,40	31.05.21		29.11.21		9,1				99,01						BB+/Ba1/BB+	Банки
ГПБ 001P-11P	10 000 R	8,20	01.07.21		01.07.24		40,1	105,28	(1,12)		105,55	106,25		6,52	7,70	2,79	BB+/Ba1/BB+	Банки
ГПБ 001P-12P	5 000 R	8,20	05.07.21		05.01.25		46,3				101,00						BB+/Ba1/BB+	Банки
ГПБ 001P-13P	24 698 R	7,40	30.03.21		30.09.23		31,1	103,62	0,27		102,92	103,34		5,96	6,94	2,21	BB+/Ba1/BB+	Банки
ГПБ 001P-14P	10 000 R	6,90	22.05.21		22.11.24		44,9	101,20										

Рынок рублевых облигаций

Выпуск	Объем, млн	Купон, %	Дата			Месяцев до		Цена	Изм.	Торговый объем, шт	Котировки		Доходность, %			Дюр, лет	Рейтинг F/M/S	Сектор
			купона	оферты	погаш	офрт	погаш				покупка	продажа	офрт	погаш	текущ			
КОРПОРАТИВНЫЕ РУБЛЕВЫЕ ОБЛИГАЦИИ																		
ЕАБР 001P-07	10 000 R	5,90	27.05.21		23.05.24		38,9	100,00			99,50	100,00		6,03	5,90	2,80	/Baa1/BBB-	Банки
ЕАБР-11	5 000 R	7,75	30.07.21	04.08.21	24.01.25	5,2	46,9				101,00	101,24					/Baa1/BBB-	Банки
Зенит БО-001P-05	5 000 R	7,65	14.06.21	15.12.21	12.12.22	9,6	21,5	100,20	(0,01)		100,21	100,58	7,50		7,52	0,72	BB-/Baa3/	Банки
Зенит БО-001P-07	2 008 R	6,75	26.08.21		23.02.23		23,9				98,50	100,00					BB-/Baa3/	Банки
Зенит БО-09	5 000 R	0,10	01.04.21		27.03.25		49,0				95,28	98,98					BB-/Baa3/	Банки
Зенит БО-13	6 000 R	0,10	17.06.21		13.06.24		39,6				96,01	98,52					BB-/Baa3/	Банки
ИнгБанк БО-01	5 000 R	7,15	30.03.21		30.03.21		1,1	100,27			100,19	100,27		4,18	7,05	0,09	BBB-/	Банки
КредЕарБ БО-01P-03	5 000 R	9,00	09.04.21		07.10.22		19,3	102,13	0,15		101,97	102,14		7,80	8,71	1,40	BB-/B1/	Банки
МИБ-01P-01	10 000 R	0,01	08.03.21		01.03.27		72,1				67,00	72,60					BBB-/	Банки
МИБ-01P-02	7 000 R	7,75	28.04.21		23.04.25		49,9				100,01	105,00					BBB-/	Банки
МИБ-01P-03	5 000 R	7,75	28.04.21		23.04.25		49,9				90,00						BBB-/	Банки
МИБ-01P-05	7 000 R	5,95	12.03.21		10.03.23		24,4				94,00						BBB-/	Банки
МИБ-02	3 000 R	0,01	21.04.21		16.04.25		49,6										BBB-/	Банки
МИБ-04	5 000 R	0,01	13.05.21		06.11.25		56,4										BBB-/	Банки
МКБ 001P-01	10 000 R	8,35	02.04.21		30.09.22		19,1	102,99	0,19		102,87	102,90		6,44	7,85	1,39	BB-/Baa3/BB-	Банки
МКБ 001P-02	7 000 R	7,75	01.06.21		30.11.21		9,1	101,20	0,12		101,21	101,34		6,19	7,52	0,70	BB-/Baa3/BB-	Банки
МСП Банк-2	5 000 R	6,25	12.08.21		11.08.22		17,5				90,02						/Ba2/	Банки
Открытие Холдинг БО-П07	15 000 R	6,25	13.08.21	14.02.24	06.02.26	35,6	59,4	99,84	(0,01)		99,76	99,84	6,41		6,25	2,57		Банки
Пересвет-С01	125 020 R	0,51	14.02.32		14.02.32		131,7	12,50			12,25	12,90			3,50		//ССС-	Банки
ПромсвБ 003P-01	10 000 R	5,85	24.06.21		23.06.22		15,8	99,90	(0,10)		99,70	100,00		6,01	5,80	1,21	/B2/BB-	Банки
ПромсвБ 003P-03	15 000 R	6,10	29.04.21		26.10.23		32,0	99,85	(0,09)		99,10	100,05		6,25	5,99	2,31	/B2/BB-	Банки
ПромсвБ 003P-04	15 000 R	6,40	18.08.21		14.02.24		35,6	99,99	0,03		99,95	99,97		6,51	6,39	2,58	/B2/BB-	Банки
ПромсвБ БО-8	5 000 R	5,00	28.03.21		28.03.21		1,0	99,98	0,01		99,97	100,01		5,25	4,90	0,08	/B2/BB-	Банки
ПромсвБ БО-П01	14 000 R	10,15	19.04.21		19.04.21		1,7				100,55	101,10					/B2/BB-	Банки
РенКап БО-4	2 000 R	8,45	15.06.21	22.12.23	15.12.25	33,8	57,6	100,90	0,25		100,80	100,98	8,24		8,24	2,32	/B	Банки
РН Банк БО-001P-03	5 000 R	9,25	24.05.21		22.11.21		8,8				102,51	102,80					/BB+	Банки
РН Банк БО-001P-05	8 000 R	8,90	26.04.21		25.04.22		13,9	103,00	(0,01)		103,00	103,36		6,29	8,30	1,03	/BB+	Банки
РН Банк БО-001P-06	7 000 R	7,65	26.03.21		26.09.22		19,0	102,30			102,30	103,44		6,19	7,25	1,39	/BB+	Банки
РН Банк-1	5 000 R	6,45	09.07.21		09.07.21		4,4				100,35	100,36					/BB+	Банки
РОСБАНК БО-05	5 000 R	6,75	21.04.21		21.10.23		31,8				98,00						/Ba1/	Банки
РОСБАНК БО-08	5 000 R	1,00	20.04.21		20.10.25		55,8				70,00	85,00					/Ba1/	Банки
РосБанк БО-11	5 000 R	6,55	20.06.21	23.12.22	20.12.26	21,9	69,8				94,38						BBB-/Ba1/	Банки
РосБанк БО-12	5 000 R	6,55	20.06.21		20.12.26		69,8	101,24			95,32	101,24			6,39		BBB-/Ba1/	Банки
РОСБАНК БО-12	7 000 R	1,00	29.03.21		29.09.26		67,1				60,01						/Ba1/	Банки
РОСБАНК БО-20	5 000 R	1,00	18.05.21		18.05.26		62,7				74,03	80,55					/Ba1/	Банки
РОСБАНК БО-26	7 000 R	7,50	21.07.21	23.07.21	21.07.26	4,8	64,8				96,00	101,00					/Ba1/	Банки
РосБанк-002P-03	3 000 R	7,85	01.06.21		02.12.22		21,2				90,02						BBB-/Ba1/	Банки
РосБанк-002P-04	10 000 R	8,95	02.08.21		31.01.22		11,1	103,17	0,26	149 000	103,01	103,45		5,53	8,67	0,86	BBB-/Ba1/	Банки
РосБанк-002P-05	10 000 R	8,50	27.04.21		27.04.21		2,0				100,50	100,69					BBB-/Ba1/	Банки
РосБанк-002P-06	15 000 R	7,55	15.03.21		16.03.23		24,6	103,90			102,80	112,00		5,60	7,07	1,78	BBB-/Ba1/	Банки
РосБанк-002P-07	10 000 R	5,60	30.05.21		30.05.21		3,1				100,00	100,74					BBB-/Ba1/	Банки
РОСБАНК-14ИП	3 250 R	12,00	27.03.21		27.03.24		37,0				105,00	110,00					/Ba1/	Банки
РОСБАНК-15ИП	4 688 R	11,92	10.04.21		10.10.24		43,5				103,30	113,99					/Ba1/	Банки
Росэксимбанк БО-001P-01	150 \$	3,25	17.06.21		10.12.26		69,5					102,50					/Ba1/	Банки
Росэксимбанк БО-002P-02	10 000 R	6,15	15.06.21	16.06.23	04.06.30	27,6	111,3				90,00	99,50					/Ba1/	Банки
Росэксимбанк БО-002P-03	7 000 R	6,64	28.06.21	24.06.27	17.06.30	75,9	111,7				91,77	101,86					/Ba1/	Банки
Росэксимбанк-1	5 000 R	6,90	18.05.21	19.11.21	11.11.25	8,7	56,5				95,02	101,00					/Ba1/	Банки
РСХБ БО-01R-P	5 000 R	6,75	23.03.21		02.11.22		20,2	101,35	0,23		101,15	101,45		6,06	6,65	1,51	BB+/Ba1/	Банки
РСХБ БО-02R-P	5 000 R	6,05	14.03.21		25.01.23		22,9	100,34	(0,16)		100,32	100,40		6,02	6,02	1,71	BB+/Ba1/	Банки
РСХБ БО-02P	10 000 R	8,65	21.06.21		21.06.21		3,8	101,05	0,12		101,02	101,08		5,30	8,43	0,30	BB+/Ba1/	Банки
РСХБ БО-03R-P	3 528 R	5,25	20.03.21		05.07.23		28,2	98,42	(0,24)		98,40	98,54		6,14	5,33	2,09	BB+/Ba1/	Банки
РСХБ БО-03P	7 000 R	8,40	30.03.21		28.09.21		7,0				101,44	101,90					BB+/Ba1/	Банки
РСХБ БО-05P	25 000 R	7,40	10.03.21		09.03.22		12,4	101,65	0,31		101,65	101,68		5,81	7,04	0,93	BB+/Ba1/	Банки
РСХБ БО-06P	13 000 R	9,00	16.04.21		14.10.22		19,6	104,81	0,08		104,83	105,07		5,95	8,33	1,43	BB+/Ba1/	Банки
РСХБ БО-07P	19 900 R	10,50	24.05.21		22.11.38		213,0				90,02						BB+/Ba1/	Банки
РСХБ БО-08	10 000 R	6,50	05.05.21	03.02.23	29.01.25	23,2	47,1				95,00						BB+/Ba1/	Банки
РСХБ БО-09	10 000 R	7,00	23.04.21	25.04.23	17.10.25	25,9	55,7	99,00			100,00	102,24	7,72		7,02	1,86	BB+/Ba1/	Банки
РСХБ БО-09P	10 000 R	8,15	22.06.21		22.06.21		3,8	100,99			100,71	101,10		5,02	7,96	0,31	BB+/Ba1/	Банки
РСХБ БО-10P	5 000 R	7,00	14.05.21		10.11.23		32,4	101,39	(0,09)		101,40	101,59		6,53	6,77	2,32	BB+/Ba1/	Банки
РСХБ БО-13	5 000 R	11,10	02.04.21	04.10.22	27.09.24	19,2	43,0				100,01	102,59					BB+/Ba1/	Банки
РСХБ БО-14	5 000 R	11,10	05.04.21	05.10.22	30.09.24	19,3	43,1				102,01	103,44					BB+/Ba1/	Банки
РСХБ БО-15	5 000 R	5,30	19.03.21		13.12.24		45,6				93,28	100,27					BB+/Ba1/	Банки
РСХБ БО-17	5 000 R	5,45	20.05.21		13.02.25		47,6				97,00	99,94					BB+/Ba1/	Банки
РСХБ-01T1	10 000 R	9,00	21.04.21	12.04.28 C		85,5		105,55	(0,30)		105,26	105,54	8,12		8,28	4,91	BB+/Ba1/	Банки
РСХБ-08T1	5 000 R	14,25	31.03.21	23.09.26 C		66,9		126,08	(0,04)		125,98	126,28	8,48		10,81	3,72	BB+/Ba1/	Банки
РСХБ-09T1	5 000 R	9,00	21.04.21	13.04.28 C		85,6		105,3										

Рынок рублевых облигаций

Выпуск	Объем, млн	Купон, %	Дата			Месяцев до		Цена	Изм.	Торговый объем, шт	Котировки		Доходность, %			Дюр, лет	Рейтинг F/M/S	Сектор	
			купона	оферты	погаш	офрт	погаш				покупка	продажа	офрт	погаш	текуц				
КОРПОРАТИВНЫЕ РУБЛЕВЫЕ ОБЛИГАЦИИ																			
Сбербанк 001P-SBER12	30 000 R	7,70	12.07.21		11.07.22		16,4	103,13	(0,07)	11 519	102,90	102,97		5,37	7,40	1,25	BBB-/Baa3/	Банки	
Сбербанк 001P-SBER13	25 000 R	7,05	26.03.21		24.09.21		6,9	101,03	(0,02)		101,17	101,20		5,27	6,78	0,53	BBB-/Baa3/	Банки	
Сбербанк 001P-SBER14	40 000 R	6,40	21.05.21		19.11.21		8,7	100,76	0,07		100,73	100,83		5,38	6,25	0,68	BBB-/Baa3/	Банки	
Сбербанк 001P-SBER15	50 000 R	6,30	26.07.21		22.01.24		34,8	101,18	0,16	20 198	101,02	101,03		5,94	6,19	2,54	BBB-/Baa3/	Банки	
Сбербанк 001P-SBER16	20 000 R	5,65	04.06.21		31.05.24		39,1	99,63	0,61	31 087	99,55	99,58		5,86	5,60	2,82	BBB-/Baa3/	Банки	
Сбербанк 001P-SBER17	40 000 R	5,70	02.05.21		29.10.23		32,1	99,83	0,05	41 505	99,79	99,81		5,85	5,58	2,33	BBB-/Baa3/	Банки	
Сбербанк 001P-SBER18	40 000 R	5,25	11.06.21		09.12.22		21,4	99,91	0,07	24 919	99,95	99,99		5,37	5,20	1,62	BBB-/Baa3/	Банки	
Сбербанк 001P-SBER19	18 000 R	5,55	21.05.21		17.11.23		32,7	99,53	0,02	659	99,40	99,50		5,82	5,49	2,39	BBB-/Baa3/	Банки	
Сбербанк 001P-04R	25 000 R	6,90	26.02.21		27.08.21		6,0	101,00	0,04		100,91	100,95		4,92	6,61	0,46	BBB-/Baa3/	Банки	
Сбербанк 001P-06R	40 000 R	7,20	21.05.21		19.05.23		26,7	103,30	0,20	4 480	102,85	102,90		5,68	6,84	1,95	BBB-/Baa3/	Банки	
Сбербанк 001P-12R	50 000 R	7,60	04.08.21		02.02.22		11,2	102,03	0,00		101,88	102,13		5,42	7,42	0,87	BBB-/Baa3/	Банки	
Сбербанк 001P-16R	40 000 R	7,50	21.07.21		18.01.23		22,7	103,49	0,29	23 019	103,20	103,38		5,61	7,20	1,70	BBB-/Baa3/	Банки	
Сбербанк 001P-42R	838 R	0,01	10.01.22		10.01.22		10,5	101,00	1,97		101,00	102,49			0,01			BBB-/Baa3/	Банки
Сбербанк 001P-52R	12 000 R	8,45	09.08.21		07.02.22		11,4	103,00	0,07	514	103,00	103,06		5,24	8,17	0,88	BBB-/Baa3/	Банки	
Сбербанк 001P-78R	60 000 R	8,20	26.03.21		26.03.21		0,9	100,25	(0,04)		100,25	100,26		4,98	7,91	0,08	BBB-/Baa3/	Банки	
Сбербанк БО-19	15 000 R	8,30	30.05.21	02.06.21	30.05.27		3,2	75,1	100,79	(0,01)	100,80	100,82	5,19		8,08	0,24	BBB-/Baa3/	Банки	
Сбербанк БО-37	10 000 R	9,25	30.03.21		30.09.21		7,1	102,40	(0,13)		102,25	102,33		5,15	8,71	0,54	BBB-/Baa3/	Банки	
Сбербанк-01	18 500 R	12,27	02.05.21		02.01.26		58,2										BBB-/Baa3/	Банки	
СвязьБ-3	5 000 R	8,10	10.06.21	14.06.21	09.12.21		3,6	9,4			90,00						BB-/	Банки	
СвязьБ-4	5 000 R	0,10	14.04.21		13.04.22		13,5				80,00						BB-/	Банки	
СвязьБ-5	5 000 R	0,10	08.04.21		07.04.22		13,3				85,00						BB-/	Банки	
Совкомбанк БО-3	7 000 R	8,50	30.07.21		30.07.21		5,1	101,30	(0,09)		101,22	101,38		5,42	8,34	0,40	BB/Baa3/BB-	Банки	
Совкомбанк БО-5	10 000 R	7,50	03.06.21	08.06.21	25.11.27		3,4	81,0	100,39	0,05	100,35	100,40	6,05		7,35	0,25	BB/Baa3/BB-	Банки	
Совкомбанк БО-П01	10 000 R	9,00	27.05.21	01.06.21	17.05.29		3,1	98,7	100,80	(0,13)	100,77	100,94	5,87		8,93	0,24	BB/Baa3/BB-	Банки	
Совкомбанк БО-П02	12 000 R	6,20	28.04.21		17.04.30		109,7	100,08	(0,02)		100,05	100,10			6,17		BB/Baa3/BB-	Банки	
Совкомбанк-FIZL1	500 R	7,50	21.05.21		18.11.22		20,7	101,70			101,70			6,61	7,37	1,54	BB/Baa3/BB-	Банки	
Совкомбанк-FIZL2	5 000 R	6,50	24.05.21		22.05.23		26,8	100,76	(0,03)		100,50	100,79		6,28	6,45	1,97	BB/Baa3/BB-	Банки	
ТКБ БО-2	2 000 R	0,10	01.06.21	04.06.21	30.05.23		3,2	27,1			90,07						/B1/	Банки	
ТКБ-С04	1 500 R	15,00	16.08.21		14.02.22		11,6	106,41	0,31		106,10	106,43		8,15	14,04	0,87	/B1/	Банки	
ТКС Б БО-07	3 000 R	7,40	24.06.21		24.06.21		3,9	100,61	(0,06)		100,60	100,63		5,53	7,26	0,31	BB-/Baa3/	Банки	
ТКС Б-01P-01R	5 000 R	8,90	23.04.21	28.04.21	22.04.22		2,0	13,8	100,41	0,08	100,42	100,49	6,22		8,60	0,15	BB-/Baa3/	Банки	
ТКС Б-01P-02R	10 000 R	9,25	31.03.21	04.04.22	21.03.29		13,2	96,8	102,47	0,09	102,65	102,70	6,97		8,71	0,96	BB-/Baa3/	Банки	
ТКС Б-01P-03R	10 000 R	8,25	24.03.21	26.09.22	12.09.29		19,0	102,6	102,39	0,30	102,11	102,40	6,73		7,79	1,36	BB-/Baa3/	Банки	
Тойота Банк-001P-02	3 000 R	8,75	23.08.21		21.02.22		11,8	102,72	0,23		102,70	103,07		6,01	8,56	0,91		Банки	
Тойота Банк-001P-03	5 000 R	7,20	26.04.21		27.10.20		20,0	102,20			102,20	102,59		5,87	6,88	1,48		Банки	
ФольксБ-001P-02	5 000 R	8,60	17.08.21		17.08.21		5,7	101,52	(0,07)		101,45	101,50		5,37	8,45	0,45	/A1/A-	Банки	
ФольксБ-001P-03	10 000 R	8,90	16.08.21		15.02.22		11,6	102,81	(0,18)		102,98	103,10		5,99	8,68	0,90	/A1/A-	Банки	
ХКФБанк БО-06	5 000 R	8,65	19.03.21	21.09.22	13.09.24		18,8	42,6	103,40	0,08	102,78	103,39	6,49		8,24	1,36	BB-/	Банки	
ХКФинанс-001P-02	2 000 R	10,00	21.05.21		19.11.21		8,7	102,37	(1,00)		102,31	103,26		6,82	9,75	0,67	BB-/	Банки	
ХКФинанс-001P-03	3 000 R	10,00	22.04.21		21.04.22		13,8				102,11	103,00					BB-/	Банки	
ХКФинанс-001P-04	3 000 R	7,50	26.03.21		23.06.23		27,8	100,09	0,10		100,04	100,38		7,67	7,40	1,98	BB-/	Банки	
Ипотечные бумаги																			
Вост-Сиб ИА 2012-A	960 R	8,75	11.05.21	03.03.21	11.08.46		305,7				90,00						BBB-/	Ипотеч. бумаги	
ДОМ.РФ 001P-06R	25 000 R	5,30	03.06.21	06.12.22	12.05.39		21,3	218,6			97,00						BBB-/Baa3/BBB-	Ипотеч. бумаги	
ДОМ.РФ 001P-08R	15 000 R	5,50	09.06.21		07.06.23		27,3				90,05	100,50					BBB-/Baa3/BBB-	Ипотеч. бумаги	
ДОМ.РФ 05R-60б	10 000 R	8,35	26.02.21	03.03.21	16.02.29		0,2	95,7	100,08	(0,24)	100,05	100,10		8,01			BBB-/Baa3/BBB-	Ипотеч. бумаги	
ДОМ.РФ ИА-12-60б	72 974 R	9,50	05.04.21		05.04.29		97,3	107,30			107,30	107,62		1,07	5,05	7,18	BBB-/Baa3/BBB-	Ипотеч. бумаги	
ДОМ.РФ-10-60б	10 000 R	8,20	11.05.21	11.11.21	13.11.50		8,5	356,8			97,20						BBB-/Baa3/BBB-	Ипотеч. бумаги	
ДОМ.РФ-14-60б	7 000 R	6,75	15.05.21		15.05.23		26,6				104,70	105,50					BBB-/Baa3/BBB-	Ипотеч. бумаги	
ДОМ.РФ-15-60б	7 000 R	6,75	15.03.21		15.09.28		90,7				113,26	114,20					BBB-/Baa3/BBB-	Ипотеч. бумаги	
ДОМ.РФ-16-60б	1 000 R	8,25	15.03.21		15.09.21		6,6				101,00	104,00					BBB-/Baa3/BBB-	Ипотеч. бумаги	
ДОМ.РФ-17-60б	2 800 R	9,05	15.04.21		15.04.22		13,6				102,50	105,50					BBB-/Baa3/BBB-	Ипотеч. бумаги	
ДОМ.РФ-18-60б	4 900 R	4,75	15.04.21	19.04.21	15.07.23		1,7	28,6			95,20	105,00					BBB-/Baa3/BBB-	Ипотеч. бумаги	
ДОМ.РФ-20-60б	5 000 R	8,60	15.03.21		15.12.27		81,6										BBB-/Baa3/BBB-	Ипотеч. бумаги	
ДОМ.РФ-25-60б	6 000 R	4,75	01.04.21	05.04.21	01.10.26		1,2	67,2			96,01						BBB-/Baa3/BBB-	Ипотеч. бумаги	
ДОМ.РФ-30-60б	6 000 R	5,05	01.03.21		01.03.33		144,2				93,00						BBB-/Baa3/BBB-	Ипотеч. бумаги	
ДОМ.РФ-31-60б	7 000 R	4,75	01.08.21	03.08.21	01.02.34		5,2	155,3			90,02						BBB-/Baa3/BBB-	Ипотеч. бумаги	
ДОМ.РФ-5-60б	5 000 R	6,15	19.03.21	23.03.21	22.12.49		0,8	346,1	100,06		100,32	103,82	5,21		6,07	0,06	BBB-/Baa3/BBB-	Ипотеч. бумаги	
ДОМ.РФ-6-60б	5 000 R	4,80	05.05.21	09.11.21	07.11.50		8,4	356,6			98,00	105,73					BBB-/Baa3/BBB-	Ипотеч. бумаги	
ДОМ.РФ-7-60б	5 000 R	4,80	05.05.21	09.11.21	07.11.50		8,4	356,6			98,00						BBB-/Baa3/BBB-	Ипотеч. бумаги	
ДОМ.РФ-8-60б	5 000 R	8,20	11.05.21	11.11.21	13.11.50		8,5	356,8			97,00						BBB-/Baa3/BBB-	Ипотеч. бумаги	
ИА АкБарс2-1	10 309 R	10,00	15.04.21	15.04.21 C	15.10.47		1,6	319,8			103,15							Ипотеч. бумаги	
ИА ВТБ-БМ2-1	3 400 R	9,25	02.03.21	02.0															

Рынок рублевых облигаций

Выпуск	Объем, млн	Купон, %	Дата			Месяцев до		Цена	Изм.	Торговый объем, шт	Котировки		Доходность, %			Дюр, лет	Рейтинг F/M/S	Сектор	
			купона	оферты	погаш	офрт	погаш				покупка	продажа	офрт	погаш	текуц				
КОРПОРАТИВНЫЕ РУБЛЕВЫЕ ОБЛИГАЦИИ																			
ВЭБ Лизинг-002Р-01	3 000 R	7,91	08.03.21		01.09.25		54,2				90,00					BBB-/BB+	Лизинг		
ВЭБ Лизинг-03	5 000 R	7,27	02.04.21		02.04.21		1,2				99,05	100,92				BBB-/BB+	Лизинг		
ВЭБ Лизинг-04	5 000 R	7,27	02.04.21		02.04.21		1,2	100,17			100,15	100,20		5,51	7,05	0,09	BBB-/BB+	Лизинг	
ВЭБ Лизинг-05	5 000 R	7,27	02.04.21		02.04.21		1,2				100,16	100,45					BBB-/BB+	Лизинг	
ВЭБ Лизинг-08	5 000 R	7,25	20.04.21		19.10.21		7,7				101,00	101,50					BBB-/BB+	Лизинг	
ВЭБ Лизинг-09	5 000 R	7,25	21.04.21		20.10.21		7,8				101,00	101,50					BBB-/BB+	Лизинг	
ГТЛК 001Р-03	10 000 R	11,00	06.05.21	06.02.24	22.01.32	35,3	130,9	111,78	(0,01)		111,80	111,88	6,71		9,78	2,40	BB/Ba1/BB-	Лизинг	
ГТЛК 001Р-04	10 000 R	9,85	20.04.21	21.04.23	06.04.32	25,8	133,4	106,59	0,01		106,60	106,80	6,69		9,16	1,82	BB/Ba1/BB-	Лизинг	
ГТЛК 001Р-05	109 \$	4,90	26.05.21		21.08.24		41,8	103,36	(0,01)		100,19	108,88		3,08	4,74	1,76	BB/Ba1/BB-	Лизинг	
ГТЛК 001Р-06	20 000 R	5,75	17.03.21		01.09.32		138,2	97,43	(0,01)		97,20	97,43			4,89		BB/Ba1/BB-	Лизинг	
ГТЛК 001Р-07	10 000 R	5,00	16.04.21	18.01.23	31.12.32	22,7	142,2	97,43	(0,01)		97,20	97,43			5,10		BB/Ba1/BB-	Лизинг	
ГТЛК 001Р-08	10 000 R	4,90	04.05.21	05.08.22	18.01.33	17,3	142,8	97,40	0,36		97,38	97,52			5,02		BB/Ba1/BB-	Лизинг	
ГТЛК 001Р-09	10 000 R	7,35	02.04.21	02.10.24	18.03.33	43,2	144,8	102,13	(0,49)		102,13	102,32	6,84		7,12	2,96	BB/Ba1/BB-	Лизинг	
ГТЛК 001Р-10	10 000 R	4,90	05.03.21	08.06.22	20.05.33	15,4	146,8	98,20	0,70		97,66	97,85			4,94		BB/Ba1/BB-	Лизинг	
ГТЛК 001Р-12	5 000 R	9,90	21.05.21	24.11.21	04.11.33	8,9	152,3	102,99	0,05		102,95	103,30	5,82		9,60	0,67	BB/Ba1/BB-	Лизинг	
ГТЛК 001Р-13	10 000 R	9,50	07.05.21	09.02.22	20.01.34	11,4	154,9	102,76	(0,83)		103,01	103,29	6,61		9,20	0,85	BB/Ba1/BB-	Лизинг	
ГТЛК 001Р-14	10 000 R	8,85	11.03.21	13.12.22	25.05.34	21,5	159,0	104,80	(0,05)		104,85	104,90	6,13		8,30	1,55	BB/Ba1/BB-	Лизинг	
ГТЛК 001Р-15	25 000 R	7,69	27.04.21		21.10.25		55,8	102,08	0,04		102,01	102,23		6,98	7,49	2,22	BB/Ba1/BB-	Лизинг	
ГТЛК 001Р-16	8 750 R	6,95	27.05.21		17.02.28		83,7	99,50	0,05		99,53	99,60		7,29	6,98	3,18	BB/Ba1/BB-	Лизинг	
ГТЛК 001Р-17	10 000 R	7,44	01.03.21	28.05.26	14.05.35	63,0	170,6	101,15	(0,62)		101,06	101,23	7,37		7,23	4,02	BB/Ba1/BB-	Лизинг	
ГТЛК 001Р-18	5 000 R	7,84	10.03.21	07.06.27	23.05.35	75,4	170,9	103,99	0,06		103,72	104,00	7,24		7,42	4,63	BB/Ba1/BB-	Лизинг	
ГТЛК 001Р-19	5 000 R	7,97	10.03.21	05.06.28	23.05.35	87,3	170,9	104,55	(0,11)		103,51	104,90	7,36		7,50	5,16	BB/Ba1/BB-	Лизинг	
ГТЛК 001Р-01	4 259 R	7,29	19.03.21		05.09.31		126,3				97,02						BB/Ba1/BB-	Лизинг	
ГТЛК 001Р-02	5 662 R	9,00	08.03.21		24.11.31		129,0				101,50						BB/Ba1/BB-	Лизинг	
ГТЛК БО-4	5 000 R	7,98	11.03.21	12.09.23	06.03.25	30,5	48,3	103,10	0,30		102,48	103,10	6,81		7,62	2,14	BB/Ba1/BB-	Лизинг	
ГТЛК БО-5	4 000 R	11,00	23.04.21	25.10.23	17.10.25	31,9	55,7	111,99	0,07		110,71	111,88	6,20		9,73	2,20	BB/Ba1/BB-	Лизинг	
ГТЛК БО-6	4 000 R	6,88	26.04.21		20.10.25		55,8	101,09	0,03		101,09	101,10			6,77		BB/Ba1/BB-	Лизинг	
ГТЛК БО-7	4 000 R	6,89	23.03.21		16.12.25		57,7	101,66	1,15		100,28	101,68			6,70		BB/Ba1/BB-	Лизинг	
ГТЛК БО-8	5 000 R	11,10	09.03.21	10.09.21	01.09.26	6,4	66,2	103,15	(0,01)		102,73	103,15	5,08		10,25	0,48	BB/Ba1/BB-	Лизинг	
Европлан БО-02	5 000 R	8,60	24.05.21		23.08.21		5,9	101,52	0,79		101,50	101,58		5,55	8,46	0,46	Лизинг		
Европлан БО-03	5 000 R	8,80	01.04.21	04.10.22	20.09.29	19,2	102,8	102,92	0,92		102,51	102,85	6,94		8,27	1,38	Лизинг		
Европлан БО-05	3 000 R		25.08.21	01.03.21	14.02.29	0,1	95,7	100,00	(0,59)	120 000	100,11	100,45					Лизинг		
Европлан БО-06	3 000 R	9,40	25.05.21	01.03.21	15.05.29	0,1	98,6	100,87	0,22		100,46	100,90			9,10		Лизинг		
Европлан БО-07	5 000 R	8,50	06.04.21	08.10.21	29.09.26	7,4	67,1	100,90	0,00		100,56	100,95	7,06		8,16	0,55	Лизинг		
Европлан БО-08	5 000 R	7,40	29.06.21	31.12.21	20.06.28	10,1	87,8	100,22	(0,13)		100,24	100,50	7,23		7,30	0,77	Лизинг		
РГ-Лизинг-1	3 000 R	7,25	22.04.21		21.10.21		7,8	100,00	0,00		99,98	100,00			7,07		Лизинг		
РЕСО-Л БО-1	2 500 R	9,60	25.03.21	28.03.22	21.09.23	13,0	30,8				99,91						//BB-	Лизинг	
РЕСО-Л БО-3	3 000 R	6,70	09.04.21		03.10.25		55,2				90,00						//BB-	Лизинг	
РЕСО-Л БО-4	3 000 R	9,60	06.05.21	10.05.22	30.10.25	14,4	56,1				90,00						//BB-	Лизинг	
РЕСО-Л БО-5	3 000 R	12,60	09.04.21	12.10.21	02.10.26	7,5	67,2				93,97	103,95					//BB-	Лизинг	
РЕСО-Л БО-П-02	5 000 R	9,70	26.08.21		24.02.22		11,9	102,99	(0,19)		103,02	103,68		6,66	9,42	0,91	//BB-	Лизинг	
РЕСО-Л БО-П-03	5 000 R	7,50	10.06.21	15.06.22	08.06.23	15,6	27,4	100,67	(0,10)		100,58	100,91	7,05		7,34	1,15	//BB-	Лизинг	
РЕСО-Л БО-П-04	5 000 R	9,30	08.06.21		08.06.21		3,4	100,95	(0,03)		100,91	101,00			5,88	9,03	0,27	//BB-	Лизинг
РЕСО-Л БО-П-06	8 000 R	9,00	03.08.21		01.08.23		29,1	105,00	0,18	20 500	104,72	104,80		6,85	8,53	2,09	//BB-	Лизинг	
РЕСО-Л БО-П-07	5 000 R	8,65	16.04.21		11.10.24		43,5	104,90	(0,45)	84 452	104,83	105,21		7,22	8,01	2,90	//BB-	Лизинг	
РЕСО-Л БО-П-08	5 000 R	6,85	21.06.21	21.12.23	09.12.30	33,8	117,5	99,93	(0,04)		99,96	99,99	6,99		6,77	2,41	//BB-	Лизинг	
ЭлемЛиз 001Р-01	435 R	10,60	26.03.21		26.03.21		0,9	100,41	0,02		100,24	100,41			10,37		//B	Лизинг	
ЭлемЛиз 001Р-02	3 040 R	10,25	20.04.21		19.04.22		13,7	102,22	(0,33)		102,08	102,30		7,20	9,93	0,64	//B	Лизинг	
ЭлемЛиз БО-04	2 000 R	7,75	30.03.21		30.03.21		1,1				99,05	100,29					//B	Лизинг	
Машиностроение и промышленность																			
Вертолеты БО-01	10 000 R	11,90	22.07.21	10.11.21	15.01.26	22,8	58,7				109,80					/Ba2/	Машиностр. и пр.		
Вертолеты БО-02	5 000 R	7,50	20.05.21		16.11.23		32,6				101,23	103,00					BB+/Ba2/	Машиностр. и пр.	
Гидромаш БО-02	3 000 R	8,15	13.07.21	14.07.23	02.07.30	28,5	112,2	100,93	(0,31)		100,90	101,12	7,86		8,00	2,03	Машиностр. и пр.		
Иркут БО-4	5 000 R	9,00	10.05.21	10.11.21	06.11.23	8,4	32,3				102,20	102,24					/Ba3/	Машиностр. и пр.	
Калашников-001Р-1	3 000 R	9,10	22.04.21		21.04.22		13,8	102,77	0,20		102,62	102,79		6,66	8,59	1,02	Машиностр. и пр.		
Камаз БО-09	3 000 R	6,41	25.05.21		10.05.33		146,5	99,50	(0,38)		99,21	99,94			6,34		/B1/	Машиностр. и пр.	
Камаз БО-10	3 000 R	6,41	25.05.21		10.05.33		146,5				99,21	99,89					/B1/	Машиностр. и пр.	
Камаз БО-11	3 000 R	6,41	25.05.21		10.05.33		146,5	99,99	0,01		99,20	99,99			6,31		/B1/	Машиностр. и пр.	
Камаз БО-14	5 000 R	9,92	07.06.21	06.12.21 С	24.11.31	9,3	129,0				90,05						/B1/	Машиностр. и пр.	
Камаз БО-П01	3 500 R	9,00	06.08.21		04.02.22		11,3	102,48	0,46		102,52	102,77		6,34	8,74	0,87	/B1/	Машиностр. и пр.	
Камаз БО-П02	4 020 R	8,75	26.03.21		25.03.22		12,9	101,43	0,06		101,31	101,43		6,35	8,50	0,53	/B1/	Машиностр. и пр.	
Камаз БО-П03	7 000 R	8,75	12.03.21		10.06.22		15,4	101,68	0,00		101,68	101,80		6,83	8,46	0,75	/B1/	Машиностр. и пр.	

Рынок рублевых облигаций

Выпуск	Объем, млн	Купон, %	Дата			Месяцев до		Цена	Изм.	Торговый объем, шт	Котировки		Доходность, %			Дюр, лет	Рейтинг F/M/S	Сектор
			купона	оферты	погаш	офрт	погаш				покупка	продажа	офрт	погаш	текуц			
КОРПОРАТИВНЫЕ РУБЛЕВЫЕ ОБЛИГАЦИИ																		
Uranium-2	12 500 R	0,00	13.08.21		11.08.23		29,5									BB-/Ba3/	МГД	
Алроса БО-03	5 000 R	5,75	21.05.21	20.05.25	10.05.30	50,8	110,5	99,81	0,23		99,42	100,00	5,93		5,76	3,56	BBB-/Baa2/BBB-	МГД
Алроса БО-04	5 000 R	5,75	21.05.21	20.05.25	10.05.30	50,8	110,5				99,22	100,00					BBB-/Baa2/BBB-	МГД
Алроса БО-05	5 000 R	5,75	21.05.21	20.05.25	10.05.30	50,8	110,5	100,00	1,38		99,22	100,00	5,88		5,75	3,57	BBB-/Baa2/BBB-	МГД
Алроса БО-06	5 000 R	5,75	21.05.21	20.05.25	10.05.30	50,8	110,5				99,20	100,00					BBB-/Baa2/BBB-	МГД
Алроса БО-07	5 000 R	5,75	21.05.21	20.05.25	10.05.30	50,8	110,5	99,52	0,14		99,35	99,97	6,01		5,77	3,56	BBB-/Baa2/BBB-	МГД
ЕвразХолдинг 002P-01R	20 000 R	7,95	02.08.21		29.07.24		41,1	105,48	(0,51)		105,01	105,89		6,24	7,50	2,88	BB-/Ba1/BB-	МГД
ЕвразХолдинг-001P-01R	15 000 R	12,60	23.03.21		23.03.21		0,8	100,51	(0,01)		100,48	100,51		5,26	11,90	0,07	BB-/Ba3/BB-	МГД
Металлоинв БО-02	10 000 R	10,95	23.03.21	26.03.21	17.03.26	0,9	60,7	100,38	(0,03)		100,35	100,40	5,48		10,42	0,07	BB+/Ba1/BB+	МГД
Металлоинв БО-03	10 000 R	7,15	21.04.21	21.04.25	10.10.29	49,8	103,5	101,10	0,10		101,10	101,40	6,95		6,90	3,34	BB+/Ba1/BB+	МГД
Металлоинв БО-04	10 000 R	6,55	11.08.21	03.02.23	30.01.30	23,2	107,2	100,94	(0,02)		100,90	100,95	6,12		6,47	1,74	BB+/Ba1/BB+	МГД
Металлоинв БО-07	5 000 R	11,90	19.08.21	16.02.23 C	12.02.26	23,7	59,6				119,07						BB+/Ba1/BB+	МГД
Металлоинв БО-08	5 000 R	10,95	23.03.21	26.03.21	17.03.26	0,9	60,7	100,40	(0,08)		100,35	100,40	5,20		10,42	0,07	BB+/Ba1/BB+	МГД
Металлоинв БО-10	5 000 R	5,70	03.06.21	03.06.25	23.05.30	51,2	110,9	95,80	(3,20)		96,50	98,99	6,97		5,87	3,53	BB+/Ba1/BB+	МГД
Металлоинв-02	5 000 R	7,65	30.07.21		27.01.23		23,0	103,10			103,10	103,31		6,00	7,38	1,71	BB+/Ba1/BB+	МГД
Металлоинв-03	5 000 R	7,65	30.07.21		27.01.23		23,0	102,00	(0,70)		98,00	102,90		6,63	7,46	1,70	BB+/Ba1/BB+	МГД
Металлоинв-05	10 000 R	0,01	08.03.21		07.03.22		12,3				88,01						BB+/Ba1/BB+	МГД
Металлоинв-06	10 000 R	0,01	11.03.21		10.03.22		12,4				77,77	98,00					BB+/Ba1/BB+	МГД
Мечел-04	5 000 R	7,875	15.04.21		15.07.21		4,6				125,00	160,00						МГД
Мечел-17	5 000 R	9,50	27.05.21		27.05.21		3,0	100,41			100,44	100,46		7,87	9,24	0,23		МГД
Мечел-18	5 000 R	9,50	27.05.21		27.05.21		3,0	100,44			100,15	100,44		7,74	9,24	0,23		МГД
Мечел-19	5 000 R	9,50	01.06.21		01.06.21		3,1											МГД
НорНикель БО-5	15 000 R	11,60	13.08.21		06.02.26		59,4										BBB-/Baa2/BBB-	МГД
Полюс Золото БО-1	5 000 R	12,10	08.07.21	15.07.21	03.07.25	4,6	52,2	102,54	0,25		102,32	102,98	5,00		11,62	0,35	BB-/Ba1/BB	МГД
Полюс Золото БО-2	5 000 R	12,10	08.07.21	15.07.21	03.07.25	4,6	52,2	102,08	0,07		102,17	102,20	6,28		11,67	0,34	BB-/Ba1/BB	МГД
Полюс Золото БО-3	5 000 R	12,10	08.07.21	15.07.21	03.07.25	4,6	52,2				102,19	103,48					BB-/Ba1/BB	МГД
Полюс ПБО-01	20 000 R	7,40	12.04.21	10.10.24	01.10.29	43,5	103,2	103,83	(0,23)		103,60	103,94	6,29		6,94	2,98	BB-/Ba1/BB	МГД
Правориийское БО-01	3 000 R	9,50	31.03.21	03.04.24	31.03.28	37,2	85,1				94,53	108,00						МГД
РУСАЛ Братск БО-001P-01	15 000 R	9,00	26.04.21	27.04.22	16.04.29	14,0	97,7	102,56	0,53		102,04	102,57	6,77		8,53	1,03		МГД
РУСАЛ Братск БО-001P-02	15 000 R	8,60	26.07.21	25.01.23	28.06.29	22,9	100,1	102,26	(0,74)		102,01	102,93	7,44		8,35	1,67		МГД
РУСАЛ Братск БО-001P-03	15 000 R	8,25	11.03.21	14.09.22	30.08.29	18,6	102,1	101,78	(0,16)		101,70	101,98	7,13		7,81	1,33		МГД
РУСАЛ Братск БО-001P-04	15 000 R	7,45	13.05.21	14.11.22	01.11.29	20,6	104,2	100,63	(0,12)		100,94	100,95	7,24		7,38	1,51		МГД
РУСАЛ Братск БО-002P-01	10 000 R	6,50	09.03.21	09.06.23	28.05.30	27,4	111,1	99,59	0,18		99,30	99,31	6,87		6,44	1,97		МГД
РУСАЛ Братск БО-1	10 000 R	0,01	13.04.21	15.04.21	07.04.26	1,6	61,3	98,67	(0,34)		98,56	98,84	10,97		0,01	0,12		МГД
РУСАЛ Братск-8	15 000 R	0,01	05.04.21		05.04.21		1,2				99,02	100,49						МГД
Северсталь БО-06	10 000 R	8,65	06.04.21	04.04.24	27.03.29	37,2	97,0	108,26	(0,24)		108,30	108,40	5,78		7,75	2,57	BBB-/Baa2/BBB-	МГД
Северсталь БО-07	15 000 R	8,65	02.04.21	31.03.26	23.03.29	61,1	96,9				90,02						BBB-/Baa2/BBB-	МГД
СУЭК Финанс-001P-02R	10 000 R	8,30	09.08.21		09.08.21		5,4	100,81	(0,16)		100,81	100,82		6,55	8,20	0,42	/Ba3/	МГД
СУЭК Финанс-001P-03R	21 000 R	7,50	25.03.21	28.03.23	13.09.29	25,0	102,6	101,77	(0,12)		101,46	101,90	6,68		7,15	1,78	/Ba3/	МГД
СУЭК Финанс-001P-04R	20 000 R	7,40	19.04.21	19.10.23	08.10.29	31,7	103,4	102,21	0,41	425 000	99,77	103,08	6,58		7,06	2,24	/Ba3/	МГД
СУЭК Финанс-001P-05R	60 000 R	6,90	28.07.21	22.01.25	16.01.30	46,9	106,7	99,75	(0,36)	771 000	99,67	99,74	7,09		6,88	3,24	/Ba3/	МГД
ТМК БО-5	5 000 R	6,50	07.04.21		01.04.26		61,2	100,15	(0,07)		100,15	100,39			6,33		/B1/BB-	МГД
ТМК-001P-01	10 000 R	8,35	22.04.21		21.04.22		13,8	102,56			101,91	100,50		6,09	7,92	1,03	/B1/BB-	МГД
ТМК-6-06	5 000 R	8,00	20.04.21	25.10.21	13.04.27	7,9	73,5	101,03			101,25	101,29	6,43		7,70	0,59	/B1/BB-	МГД
ТМК-7	10 000 R	9,35	28.05.21	03.06.21	21.05.27	3,2	74,8	100,30	0,14		99,93	100,34	8,19		9,11	0,23	/B1/BB-	МГД
ЧТПЗ БО-001P-02	5 000 R	9,85	12.08.21		10.02.22		11,5	103,35	(0,16)		103,30	103,39		6,29	9,50	0,88	BB-/Ba3/	МГД
ЧТПЗ БО-001P-03	5 000 R	9,70	25.03.21		21.03.24		36,8	108,34	0,28		108,16	108,61		6,84	8,82	2,50	BB-/Ba3/	МГД
ЧТПЗ БО-001P-04	10 000 R	8,95	15.06.21	18.06.21	08.06.27	3,7	75,4	100,72			100,90	101,05	6,55		8,73	0,28	BB-/Ba3/	МГД
ЧТПЗ БО-001P-05	10 000 R	6,60	09.04.21		04.07.25		52,2	99,10	(0,01)		99,01	99,25		7,02	6,60	3,54	BB-/Ba3/	МГД
Нефть и газ																		
Альянск-4	3 500 R	8,50	01.06.21		01.06.21		3,1	98,94	(0,10)		99,01	99,08		12,99	8,42	0,23	BBB-//	Нефть и газ
Альянск-6	3 500 R	8,50	04.06.21		04.06.21		3,2	99,08	0,08		99,03	99,10		12,29	8,42	0,24		Нефть и газ
Башнефть 001P-01R	10 000 R	9,50	17.06.21		12.12.24		45,5										BBB-/Baa3/	Нефть и газ
Башнефть 001P-02R	10 000 R	9,50	17.06.21		14.12.23		33,6				101,00						BBB-/Baa3/	Нефть и газ
Башнефть 001P-03R	5 000 R	9,40	26.07.21		22.01.24		34,8				91,07						BBB-/Baa3/	Нефть и газ
Башнефть-4	10 000 R	7,00	06.08.21		04.02.22		11,3	107,23	7,01		99,52	107,24		6,50			BBB-/Baa3/	Нефть и газ
Башнефть-6	10 000 R	7,70	03.08.21		31.01.23		23,1	103,01			102,75	103,45		6,11	7,44	1,72	BBB-/Baa3/	Нефть и газ
Башнефть-7	10 000 R	5,50	03.08.21	08.08.22	31.01.23	17,4	23,1	99,46			99,44	99,99	5,98		5,51	1,31	BBB-/Baa3/	Нефть и газ
Башнефть-8	5 000 R	7,70	03.08.21		31.01.23		23,1	103,06			102,67	104,00		6,08	7,44	1,72	BBB-/Baa3/	Нефть и газ
Башнефть-9	5 000 R	5,50	03.08.21	08.08.22	31.01.23	17,4	23,1	100,19			99,44	100,18	5,43		5,47	1,32	BBB-/Baa3/	Нефть и газ
БК Евразия БО-001P-02	15 000 R	8,55	23.04.21		23.04.22		13,8	102,43	(0,67)		101,00	103,34		6,38	8,11	1,03	BB//	Нефть и газ
БК Евразия БО-001P-03	10 000 R	8,40	18.06.21		18.06													

Рынок рублевых облигаций

Выпуск	Объем, млн	Купон, %	Дата			Месяцев до		Цена	Изм.	Торговый объем, шт	Котировки		Доходность, %			Дюр, лет	Рейтинг F/M/S	Сектор
			купона	оферты	погаш	офрт	погаш				покупка	продажа	офрт	погаш	текуц			
КОРПОРАТИВНЫЕ РУБЛЕВЫЕ ОБЛИГАЦИИ																		
ГазпромК БО-001P-02	15 000 R	7,80	15.07.21		11.07.24		40,5	104,75	(1,69)		104,59	105,85		6,31	7,38	2,84	/Ba1/BB+	Нефть и газ
ГазпромК БО-001P-03	15 000 R	5,70	01.06.21		27.05.25		51,0	98,46	0,27	394	97,60	97,98		6,21	5,71	3,56	/Ba1/BB+	Нефть и газ
ГазпромК БО-001P-04	15 000 R	5,90	01.06.21		25.05.27		74,9	98,09	0,44		98,05	98,07		6,37	5,93	4,92	/Ba1/BB+	Нефть и газ
ГазпромК БО-01	5 000 R	7,15	24.08.21	21.02.25	15.02.28	47,9	83,7	104,80	1,90		101,15	103,00	5,87		6,82	3,35	/Ba1/BB+	Нефть и газ
ГазпромК БО-02	5 000 R	7,15	24.08.21	21.02.25	15.02.28	47,9	83,7				102,21	107,00					/Ba1/BB+	Нефть и газ
ГазпромК БО-03	10 000 R	7,15	24.08.21	21.02.25	15.02.28	47,9	83,7	102,73	0,19		101,17	102,73	6,46		6,96	3,33	/Ba1/BB+	Нефть и газ
ГазпромК БО-04	10 000 R	7,15	24.08.21	21.02.25	15.02.28	47,9	83,7	102,00	(1,20)		102,65	103,98	6,68		7,01	3,32	/Ba1/BB+	Нефть и газ
ГазпромК БО-5	15 000 R	8,90	11.08.21	12.02.24	03.02.27	35,5	71,3	108,15	(0,06)		108,22	108,26	5,94		8,20	2,51	/Ba1/BB+	Нефть и газ
ГазпромК БО-6	15 000 R	8,90	11.08.21	12.02.24	03.02.27	35,5	71,3				94,16						/Ba1/BB+	Нефть и газ
Роснефть БО-001P	600 000 R	4,35	03.03.21	06.12.21	25.11.26	9,3	69,0				96,00						/Baa3/BBB-	Нефть и газ
Роснефть БО-001P-02	30 000 R	9,39	18.06.21	22.12.21	11.12.26	9,8	69,5	103,05	(0,02)		103,06	103,30	5,54		8,96	0,75	/Baa3/BBB-	Нефть и газ
Роснефть БО-001P-03	20 000 R	9,50	24.06.21		17.12.26		69,7				90,02						/Baa3/BBB-	Нефть и газ
Роснефть БО-001P-04	40 000 R	8,65	29.04.21	03.05.23	22.04.27	26,2	73,8	105,28	(0,10)		105,00	105,23	6,10		8,00	1,86	/Baa3/BBB-	Нефть и газ
Роснефть БО-001P-05	15 000 R	8,60	13.05.21		08.05.25		50,4				90,02						/Baa3/BBB-	Нефть и газ
Роснефть БО-001P-06	90 000 R	4,35	21.07.21	24.01.22	14.07.27	10,9	76,6				97,50						/Baa3/BBB-	Нефть и газ
Роснефть БО-001P-07	176 000 R	4,35	21.07.21	24.01.22	14.07.27	10,9	76,6				98,00						/Baa3/BBB-	Нефть и газ
Роснефть БО-001P-08	100 000 R	4,35	08.04.21		30.09.27		79,1				94,02						/Baa3/BBB-	Нефть и газ
Роснефть БО-002P-05	20 000 R	7,30	26.02.21	28.02.24	18.02.28	36,1	83,8	103,32	0,76		102,51	103,26	6,16		6,83	2,50	/Baa3/BBB-	Нефть и газ
Роснефть БО-002P-06	10 000 R	8,70	02.04.21	03.04.24	23.03.29	37,2	96,9	106,44	(1,12)		106,10	109,80	6,54		8,07	2,56	/Baa3/BBB-	Нефть и газ
Роснефть БО-002P-07	20 000 R	8,70	02.04.21	03.04.24	23.03.29	37,2	96,9				90,02						/Baa3/BBB-	Нефть и газ
Роснефть БО-002P-08	25 000 R	7,95	12.07.21	11.07.24	02.07.29	40,5	100,2	105,19	0,36		103,27	105,19	6,31		7,49	2,83	/Baa3/BBB-	Нефть и газ
Роснефть БО-002P-10	15 000 R	5,80	10.03.21	09.06.25	29.05.30	51,4	111,1	98,36	(0,30)		98,37	98,68	6,39		5,82	3,54	/Baa3/BBB-	Нефть и газ
Роснефть БО-002P-04	50 000 R	7,50	12.08.21	14.02.23	03.02.28	23,6	83,3	103,16	0,31		103,16	103,18	5,26	6,43	6,67	1,78	/Baa3/BBB-	Нефть и газ
Роснефть БО-01	15 000 R	8,90	10.08.21	10.02.22	06.02.24	11,5	35,3	103,50	0,68		103,00	103,50	5,15		8,57	0,89	/Baa3/BBB-	Нефть и газ
Роснефть БО-02	15 000 R	9,40	03.06.21		28.11.24		45,1				98,00						/Baa3/BBB-	Нефть и газ
Роснефть БО-03	15 000 R	9,40	03.06.21		28.11.24		45,1				105,10	111,79					/Baa3/BBB-	Нефть и газ
Роснефть БО-04	15 000 R	9,40	03.06.21		28.11.24		45,1				107,10						/Baa3/BBB-	Нефть и газ
Роснефть БО-05	20 000 R	6,65	14.06.21	15.12.21	11.12.23	9,6	33,5				101,00	101,20					/Baa3/BBB-	Нефть и газ
Роснефть БО-06	20 000 R	6,65	14.06.21	15.12.21	11.12.23	9,6	33,5	101,00			101,00	101,25	5,41		6,50	0,74	/Baa3/BBB-	Нефть и газ
Роснефть БО-07	20 000 R	8,90	10.08.21	10.02.22	06.02.24	11,5	35,3	103,49	0,34		103,00	103,49	5,16		8,57	0,89	/Baa3/BBB-	Нефть и газ
Роснефть БО-08	20 000 R	9,40	03.06.21		28.11.24		45,1				105,00						/Baa3/BBB-	Нефть и газ
Роснефть БО-09	20 000 R	9,40	03.06.21		28.11.24		45,1	111,85	0,70		109,75	111,85		5,92	8,24	3,04	/Baa3/BBB-	Нефть и газ
Роснефть БО-10	20 000 R	9,40	03.06.21		28.11.24		45,1				104,50						/Baa3/BBB-	Нефть и газ
Роснефть БО-14	30 000 R	9,40	03.06.21		28.11.24		45,1				105,00						/Baa3/BBB-	Нефть и газ
Роснефть-04	10 000 R	7,90	19.04.21		17.10.22		19,7	103,04	(0,28)		102,99	103,00		6,01	7,46	1,45	/Baa3/BBB-	Нефть и газ
Роснефть-05	10 000 R	7,90	19.04.21		17.10.22		19,7	102,62	0,15		102,51	102,99		6,28	7,49	1,44	/Baa3/BBB-	Нефть и газ
Роснефть-07	15 000 R	7,30	12.03.21		10.03.23		24,4	102,60	(0,15)		102,60	102,72		6,01	6,89	1,76	/Baa3/BBB-	Нефть и газ
Роснефть-08	15 000 R	7,30	12.03.21		10.03.23		24,4	102,67	0,15		102,51	102,69		5,97	6,89	1,76	/Baa3/BBB-	Нефть и газ
Славнефть 001P-01	10 000 R	6,10	16.03.21	18.06.21 C	04.06.30	3,7	111,3				98,50							Нефть и газ
Славнефть 001P-02	10 000 R	8,65	25.03.21	28.03.23	15.03.29	25,0	96,6	103,96	4,68		100,50	104,89	6,75		8,20	1,78		Нефть и газ
Транснефть БО-05	17 000 R	10,10	15.04.21	19.04.21	09.04.26	1,7	61,4	100,71	0,06		100,58	100,70	4,70		9,67	0,13	/Baa3/BBB-	Нефть и газ
Транснефть БО-06	17 000 R	9,30	02.03.21	01.09.22	25.08.26	18,1	65,9										/Baa3/BBB-	Нефть и газ
Транснефть БО-07	17 000 R	8,75	21.04.21	19.04.24	14.04.27	37,7	73,6				95,00						/Baa3/BBB-	Нефть и газ
Транснефть БО-1P-1	20 000 R	9,90	04.06.21		02.06.23		27,2				106,27	108,48					/Baa3/BBB-	Нефть и газ
Транснефть БО-1P-10	15 000 R	7,00	09.04.21		08.10.21		7,4	101,00	(0,40)		100,70	101,40		5,39	6,75	0,57	/Baa3/BBB-	Нефть и газ
Транснефть БО-1P-12	15 000 R	7,90	06.07.21		05.07.22		16,2	103,60	0,26		103,00	104,00		5,18	7,54	1,24	/Baa3/BBB-	Нефть и газ
Транснефть БО-1P-13	15 000 R	6,85	07.05.21		30.10.26		68,1	102,15	(0,02)		101,71	101,79		6,49	6,57	4,43	/Baa3/BBB-	Нефть и газ
Транснефть БО-1P-2	10 000 R	9,65	02.07.21		30.06.23		28,1				103,00						/Baa3/BBB-	Нефть и газ
Транснефть БО-1P-3	15 000 R	9,45	05.08.21		03.08.23		29,2	108,70			107,50	108,60		5,66	8,65	2,11	/Baa3/BBB-	Нефть и газ
Транснефть БО-1P-4	15 000 R	9,30	01.04.21		29.09.22		19,1	106,99			104,10	107,00		4,74	8,40	1,40	/Baa3/BBB-	Нефть и газ
Транснефть БО-1P-5	15 000 R	9,25	30.07.21		26.01.24		35,0	108,42	(0,39)		108,11	108,90		6,15	8,48	2,47	/Baa3/BBB-	Нефть и газ
Транснефть БО-1P-6	20 000 R	9,00	24.03.21		24.03.21		0,9	100,33	(0,03)		100,30	100,33		4,45	8,64	0,07	/Baa3/BBB-	Нефть и газ
Транснефть БО-1P-8	25 000 R	7,90	15.04.21		09.10.25		55,4	106,00	(0,50)		106,01	106,50		6,48	7,26	3,64	/Baa3/BBB-	Нефть и газ
Транснефть БО-1P-9	15 000 R	7,15	23.08.21		21.02.22		11,8	101,57	(0,03)		101,59	101,69		5,57	7,03	0,92	/Baa3/BBB-	Нефть и газ
Потребительские товары																		
Обувь России-001P-01	1 500 R	12,00	25.03.21		22.09.22		18,8	101,31	(0,25)		101,19	101,40		11,26	11,61	1,00	B+//	Потреб. тов.
Обувь России-001P-02	1 000 R	12,00	05.03.21		14.11.24		44,6	102,84	0,06		102,66	102,79		11,28	11,58	2,00		Потреб. тов.
Обувь России-001P-04	1 500 R	11,00	20.03.21		29.12.24		46,1	100,60	(0,09)		100,61	100,67		11,34	10,91	2,60		Потреб. тов.
Потребительские услуги																		
Белуга Групп БО-П01	3 750 R	9,50	08.06.21	29.06.22	07.06.22		15,3	102,26	(0,13)		102,31	102,50		7,07	9,11	0,85		Потреб. усл.
Белуга Групп БО-П02	5 000 R	9,50	14.07.21		10.07.24		40,4	106,21	0,09		106,25	106,31		6,96	8,85	2,20	B+//	Потреб. усл.
Белуга Групп БО-П03	5 000 R	8,25	08.06.21		03.12.24		45,2	102,86	(0,24)		103,02	103,14		7,30	7,88	2,50	B+//	Потреб. усл.
Городской Супермаркет БО-П01	3																	

Рынок рублевых облигаций

Выпуск	Объем, млн	Купон, %	Дата			Месяцев до		Цена	Изм.	Торговый объем, шт	Котировки		Доходность, %			Дюр, лет	Рейтинг F/M/S	Сектор
			купона	оферты	погаш	офрт	погаш				покупка	продажа	офрт	погаш	текуц			
КОРПОРАТИВНЫЕ РУБЛЕВЫЕ ОБЛИГАЦИИ																		
ИКС5 001P-09	5 000 R	6,70	15.06.21	16.12.22	28.11.34	21,6	165,1				90,01					BB/Ba2/BB	Потреб. усл.	
ИКС5 001P-10	10 000 R	6,90	20.04.21	22.04.22	03.04.35	13,8	169,3				90,01	101,80				BB/Ba2/BB	Потреб. усл.	
ИКС5 001P-11	10 000 R	5,75	27.05.21	29.11.22	10.05.35	21,1	170,5				99,50	99,97				BB/Ba2/BB	Потреб. усл.	
ИКС5 001P-12	10 000 R	5,65	29.06.21	30.06.23	12.06.35	28,1	171,6	99,70	0,41		99,40	99,50	5,87	5,62	2,08	BB/Ba2/BB	Потреб. усл.	
ИКС5 БО-4	5 000 R	5,55	13.04.21		11.10.22		19,5				91,20					BB/Ba2/BB	Потреб. усл.	
ИКС5 БО-5	5 000 R	6,95	11.03.21	13.09.21	09.03.23	6,5	24,4	100,00	(1,18)		100,01		7,06	7,07	6,73	0,50	BB/Ba2/BB	Потреб. усл.
ИКС5 БО-6	5 000 R	8,45	29.04.21	31.10.22	27.04.23	20,1	26,0	103,62	(0,23)		103,12	103,94	6,22		7,94	1,46	BB/Ba2/BB	Потреб. усл.
ИКС5 БО-7	5 000 R	8,55	03.08.21	03.02.22	01.08.23	11,2	29,1				102,70	103,40					BB/Ba2/BB	Потреб. усл.
КААД ФФ-001P-02	5 000 R	8,65	01.04.21		30.06.22		16,1	101,98	(0,00)		101,83	101,85		7,28	8,37	1,18		Потреб. усл.
Лента БО-001P-02	10 000 R	8,65	24.03.21	28.03.22	14.03.29	13,0	96,6	103,00	0,04		103,00	103,25	5,80		8,11	0,96	BB//	Потреб. усл.
Лента БО-001P-03	10 000 R	6,80	13.05.21	15.11.22	01.11.29	20,6	104,2	101,28	0,05		101,21	101,79			6,59		BB//	Потреб. усл.
Лента БО-001P-04	10 000 R	6,30	02.06.21		31.05.23		27,1	100,90	0,16		100,69	100,70		5,95	6,15	2,00	BB//	Потреб. усл.
Лента БО-6	5 000 R	7,00	04.03.21	06.09.21	28.08.25	6,3	54,0				104,00						BB//	Потреб. усл.
Магнит БО-002P-01	15 000 R	6,20	04.03.21		02.03.23		24,1	101,00	0,00		100,96	101,00		5,75	5,96	1,77	//BB+	Потреб. усл.
Магнит БО-002P-02	10 000 R	6,70	28.04.21		26.04.23		25,9	101,77	0,11		101,78	101,79		5,90	6,44	1,90	//BB+	Потреб. усл.
Магнит БО-002P-03	15 000 R	5,90	21.05.21		19.05.23		26,7	100,15	0,01		100,10	100,15		5,91	5,80	1,97	//BB+	Потреб. усл.
Магнит БО-003P-01	10 000 R	8,70	03.08.21		01.02.22		11,2	103,42	0,35		103,25	103,40			8,37		//BB+	Потреб. усл.
Магнит БО-003P-04	10 000 R	6,90	04.05.21		03.05.22		14,2	101,71	(0,44)		101,50	102,00		5,45	6,64	1,08	//BB+	Потреб. усл.
Магнит БО-003P-05	10 000 R	6,60	24.06.21		22.12.22		21,8	101,86	0,58		101,50	101,90		5,58	6,41	1,64	//BB+	Потреб. усл.
Мираторг БО-6	5 000 R	9,20	23.04.21		23.04.21		1,8	100,32	(0,21)		100,35	100,85		7,11	8,89	0,15	B+//	Потреб. усл.
Мираторг БО-7	5 000 R	11,00	24.08.21		24.08.21		5,9				98,51						B+//	Потреб. усл.
Окей 001P-01	5 000 R	9,55	29.04.21		29.04.21		2,0	100,62	0,26		100,56	100,62		6,02	9,42	0,16		Потреб. усл.
Окей 001P-02	5 000 R	9,35	16.04.21	20.04.22	06.04.29	13,7	97,3	102,35	0,19		102,17	102,30	7,36		9,04	1,01		Потреб. усл.
Окей 001P-03	5 000 R	7,85	02.03.21		26.11.24		45,0	100,97	(0,01)		101,00	101,08		7,68	7,63	2,37		Потреб. усл.
Окей БО-06	5 000 R	9,65	06.04.21		06.04.21		1,3	100,67	(0,01)		100,34	100,68		3,44	9,24	0,11		Потреб. усл.
ПочтаРос БО-001P-01	825 R	5,07	31.05.21		17.11.23		32,7				90,02						BBB-//	Потреб. усл.
ПочтаРос БО-001P-02	5 000 R	8,55	18.05.21	21.05.21	11.05.27	2,8	74,5	100,82	(0,15)		100,71	100,99	4,84		8,29	0,21	BBB-//	Потреб. усл.
ПочтаРос БО-001P-03	5 000 R	6,00	26.05.21	29.05.23	19.05.27	27,0	74,7	100,00	0,00		100,00	100,74	6,09		5,91	1,98	BBB-//	Потреб. усл.
ПочтаРос БО-001P-04	5 000 R	7,70	03.05.21	05.05.23	24.04.28	26,2	85,9	103,65			103,30	103,69	5,97		7,26	1,89	BBB-//	Потреб. усл.
ПочтаРос БО-001P-05	5 000 R	7,70	03.05.21	05.05.23	24.04.28	26,2	85,9	103,82	(0,13)		103,41	104,08	5,88		7,25	1,89	BBB-//	Потреб. усл.
ПочтаРос БО-001P-06	5 000 R	7,55	04.03.21	06.09.22	23.08.29	18,3	101,9				104,00						BBB-//	Потреб. усл.
ПочтаРос БО-001P-07	5 000 R	8,45	06.04.21	08.04.22	27.03.29	13,3	97,0				102,58						BBB-//	Потреб. усл.
ПочтаРос БО-001P-08	5 000 R	7,35	23.03.21	24.03.23	11.09.29	24,9	102,5				102,00	104,95					BBB-//	Потреб. усл.
ПочтаРос БО-001P-10	10 000 R	5,90	03.08.21	02.08.24	23.07.30	41,2	112,9				99,02	99,50					BBB-//	Потреб. усл.
ПочтаРос БО-01	3 000 R	2,75	09.06.21		06.12.23		33,3				70,00						BBB-//	Потреб. усл.
ПочтаРос БО-02	5 000 R	8,40	13.05.21	17.05.22	07.05.26	14,6	62,3	103,76	0,31	70 000	103,47	103,70	5,20		7,91	1,09	BBB-//	Потреб. усл.
ПочтаРос БО-03	5 000 R	7,50	18.03.21	19.09.23	10.09.26	30,7	66,5				101,07	105,75					BBB-//	Потреб. усл.
ПочтаРос БО-04	5 000 R	8,90	29.03.21	01.04.21	22.03.27	1,1	72,8	100,30	(0,07)		100,30	100,40	5,40		8,56	0,08	BBB-//	Потреб. усл.
Черкизово 1P-02	10 000 R	7,50	27.05.21		25.05.23		26,9	102,68	(0,02)		102,25	102,65		6,36	7,30	1,96	/B1/	Потреб. усл.
Черкизово 1P-03	6 300 R	6,20	19.03.21		15.03.24		36,6	100,16	0,01		100,27	100,29		6,29	6,12	2,61	/B1/	Потреб. усл.
Прочие Финансы																		
АвтобанФ-1	3 000 R	11,00	24.06.21		24.06.21		3,9	101,25	(0,19)		100,72	101,48		7,11	10,66	0,30	/B1/	Проч. Финансы
АвтобанФ-БО-ПО1	3 000 R	7,50	23.04.21	27.04.22	19.04.24	14,0	37,7	99,99	0,35		99,38	99,97			7,31		/B1/	Проч. Финансы
АвтобанФ-БО-ПО2	3 000 R	11,00	23.03.21	26.03.21	19.03.24	0,9	36,7	99,75	(0,09)		99,55	99,75	14,82		10,53	0,06	/B1/	Проч. Финансы
Гарант-Инвест 001P-05	5 352 R	12,00	05.04.21		05.04.24		37,3	99,86	(0,15)		99,85	99,87		12,64	11,82	1,46		Проч. Финансы
ГПБ Аэрофинанс-2	8 149 R	9,67	26.03.21		15.03.30		108,6											Проч. Финансы
КТЖ-1	15 000 R	8,75	08.06.21		07.06.22		15,3	103,34	(0,11)		103,12	103,25		6,08	8,31	1,15		Проч. Финансы
Лидер-Инвест БО-ПО2	5 000 R	7,95	18.08.21		15.02.23		23,6	100,19	0,09		100,02	100,25		8,00	7,92	1,72		Проч. Финансы
ОПИН БО-001P-01	10 000 R	6,75	18.05.21	18.11.22	09.11.27	20,7	80,4				99,60	100,53					B//	Проч. Финансы
ОПИН БО-1	5 000 R	6,75	18.03.21		17.03.22		12,6	100,20	0,30		99,91	100,20			6,54		B//	Проч. Финансы
ПКБ БО-01	540 R	15,00	16.04.21		15.10.21		7,6	101,89	(0,13)		101,87	101,99		10,56	14,48	0,34	//B-	Проч. Финансы
Россиум 002P-01	20 000 R	6,00	16.08.21	13.08.25	05.08.30	53,6	113,3										//B-	Проч. Финансы
Россиум 002P-02	20 000 R	6,00	16.08.21		05.08.30		113,3										//B-	Проч. Финансы
Россиум БО-01	20 000 R	6,25	21.05.21	25.11.21	14.11.25	8,9	56,6				100,10	100,64					//B-	Проч. Финансы
Россиум-01	10 000 R	6,25	22.03.21	24.09.21	15.09.25	6,9	54,6				100,41	100,65					//B-	Проч. Финансы
СВЯЗЬИНХ-ФИН1	20 000 R	8,90	06.07.21		05.07.22		16,2	103,66	(0,10)		103,50	103,69		6,13	8,48	1,22		Проч. Финансы
ТХ БО-ПО3	4 000 R	9,75	23.04.21	26.04.22	13.04.29	13,9	97,6	102,44	0,14		102,52	103,03	7,63		9,22	1,01		Проч. Финансы
ТХ-01-60б	7 000 R	9,00	08.04.21	12.10.21	30.09.27	7,5	79,1	101,19	0,14		101,00	101,22			8,60			Проч. Финансы
ТрансФинМ БО-001P-02	5 000 R	8,65	01.03.21	04.03.21	22.02.27	0,2	71,9	100,19	0,18		99,98	100,20			8,28			Проч. Финансы
ТрансФинМ БО-001P-04	10 000 R	8,95	22.04.21	26.04.22	14.10.27	13,9	79,6	100,22	0,02		100,11	100,37	8,92		8,66	1,00		Проч. Финансы
ТрансФинМ БО-001P-05	600 R	7,00	12.05.21	15.11.21	03.11.27	8,6	80,3				90,00							Проч. Финансы
ТрансФинМ БО-001P-06	4 214 R	7,50	15.03.21		03.09.29		102,3				80,00							Проч. Финансы
ТрансФинМ БО-27	2 600 R	7,15	23.06.21		23.06.21		3,8				80,00	102,00						Проч. Финансы
ТрансФинМ БО-30	2 002 R	6,50	09.07.21	16.07.21	05.07.24	4,6	40,3				80,00							Проч. Финансы
ТрансФинМ БО-33	2 200 R	6,25	13.04.21		08.10.24		43,4											Проч. Финансы
ТрансФинМ БО-39	2 100 R	13,50	09.06.21	17.06.21	04.06.25	3,6	51,3	101,80	0,45		101,65	101,80	7,03		12,90	0,27		Проч. Финансы
ТрансФинМ БО-44	2 500 R	5,75	01.06.21		24.11.26		68,9				80,00							Проч. Финансы
УАХМ 1P01	1 000 R	5,00	30.07.21		25.07.25		52,9											Проч. Финансы
ЯмалСтройИнв-1	2 900 R	14,25	24.03.21		24.04.21		1,9				100,10	101,98						Проч. Финансы
Строительство																		
Автодор БО-002P-03	10 000 R	8,70	23.04.21															

Рынок рублевых облигаций

Выпуск	Объем, млн	Купон, %	Дата			Месяцев до		Цена	Изм.	Торговый объем, шт	Котировки		Доходность, %			Дюр, лет	Рейтинг F/M/S	Сектор
			купона	оферты	погаш	офрт	погаш				покупка	продажа	офрт	погаш	текуц			
КОРПОРАТИВНЫЕ РУБЛЕВЫЕ ОБЛИГАЦИИ																		
ЗСД-3	5 000 R	9,84	20.08.21		06.02.32		131,4				107,00					/Ba3/	Строительство	
ЗСД-4	5 000 R	9,84	20.08.21		06.02.32		131,4				107,00					/Ba3/	Строительство	
ЗСД-5	5 000 R	9,84	20.08.21		06.02.32		131,4				107,00					/Ba3/	Строительство	
Легенда, 001P-01	878 R	14,00	08.04.21		08.07.21		4,3	101,23	0,09		101,11	101,25		8,99	13,58	0,22		Строительство
Легенда, 001P-02	2 000 R	11,00	16.03.21		14.03.23		24,5	101,58	(0,28)		101,60	101,74		6,84	10,60	1,73		Строительство
Легенда, 001P-03	1 200 R	13,00	10.05.21	14.02.22	07.08.23	11,6	29,3	103,77	(0,05)		103,56	103,78	9,11		12,45	0,83		Строительство
ЛенСпецСМУ БО-1P-01	1 150 R	11,85	18.03.21		17.06.21		3,6	101,18	0,07		101,01	101,19		5,58	11,46	0,18	/B-	Строительство
ЛенСпецСМУ БО-1P-02	3 900 R	8,95	12.03.21		09.09.22		18,4	101,65	(0,07)		100,69	101,37		6,96	8,64	0,71	/B-	Строительство
ЛСР БО-001P-01	2 000 R	10,75	24.03.21		22.09.21		6,8	101,59	0,01		101,29	101,60		5,83	10,39	0,30	B/B1/	Строительство
ЛСР БО-001P-02	3 000 R	9,65	21.04.21		20.04.22		13,7	101,92	(0,07)		102,00	102,08		6,73	9,38	0,59	B/B1/	Строительство
ЛСР БО-001P-03	5 000 R	9,00	30.03.21		27.09.22		19,0	102,14	(0,09)		102,15	102,26		10,73	8,69	0,97	B/B1/	Строительство
ЛСР БО-001P-04	7 000 R	8,50	02.04.21		25.02.22		43,0	102,73	(0,07)		102,70	102,97		7,61	8,17	2,30	B/B1/	Строительство
ЛСР БО-001P-05	6 000 R	8,40	29.04.21		24.10.24		43,9	102,52	(0,07)		102,40	102,65		7,62	8,14	2,37	B/B1/	Строительство
Мостотрест-7	5 000 R	9,25	13.07.21	14.07.22	07.07.26	16,5	64,3	101,83	0,03		101,81	102,00	7,96		8,98	1,21		Строительство
Мостотрест-8	5 000 R	11,15	04.08.21	06.08.21	29.07.26	5,3	65,1	100,75	(0,18)		100,72	100,75	9,55		10,99	0,40		Строительство
ПИК ГК БО-07	10 000 R	8,70	30.07.21	03.08.22	24.07.26	17,2	64,9	102,32	(0,11)		102,12	102,57	7,07		8,45	1,27	BB-/	Строительство
ПИК ГК БО-П01	13 000 R	5,65	26.02.21		25.02.22		12,0	99,60	(0,05)		99,61	99,75			5,52		BB-/	Строительство
ПИК ГК БО-П02	4 400 R	11,25	23.04.21		22.04.22		13,8	102,98	(0,02)		102,95	103,03		7,00	10,81	0,63	BB-/	Строительство
ПИК ГК БО-П03	10 000 R	10,75	30.04.21		29.07.22		17,0	105,35	0,02		105,40	105,41		6,94	10,13	1,24	BB-/	Строительство
ПИК ГК БО-П04	7 000 R	4,75	02.04.21		24.03.28		84,9				99,12	99,99					BB-/	Строительство
ПИК ГК БО-П06	6 000 R	5,70	23.06.21		23.06.21		3,8	100,15			100,13	100,15		5,27	5,63	0,31	BB-/	Строительство
ПИК ГК БО-П07	4 000 R	8,70	25.06.21		25.06.21		3,9	100,91	(0,06)		100,91	101,06		5,91	8,50	0,31	BB-/	Строительство
ПИК-Корпорация 001P-02	7 000 R	8,25	17.03.21		11.12.24		45,5	103,29	0,15		103,31	103,44		7,22	7,87	2,50	BB-/	Строительство
ПИОНЕР 001P-03	3 000 R	12,00	23.04.21		23.04.21		1,8	100,70	0,15		100,62	100,69		7,62	11,79	0,15	B+/B1/	Строительство
ПИОНЕР 001P-04	5 000 R	10,50	15.03.21		11.12.23		33,5	101,78	(0,07)		101,69	101,77		9,93	10,11	1,75	B+/B1/	Строительство
ПИОНЕР БО-02	3 000 R	0,01	04.03.21		03.06.21		3,2				97,14	99,90					B+/B1/	Строительство
РСГ БО-1	3 000 R	11,50	18.05.21	20.05.21	11.11.25	2,7	56,5										/B-	Строительство
РСГ БО-10	1 000 R	14,50	18.06.21		18.06.21		3,7										/B-	Строительство
РСГ БО-7	3 000 R	12,00	02.04.21		01.04.22		13,1										/B-	Строительство
РСГ Фин БО-09	2 000 R	12,00	12.08.21	16.08.22	08.08.24	17,6	41,4										/B-	Строительство
СЗКК-3	4 495 R	6,58	09.04.21		26.09.31		127,0	96,34	3,33		94,02	96,99			6,66			Строительство
СЗКК-4	4 495 R	6,58	09.04.21		26.09.31		127,0	94,05			94,02	94,05			6,82			Строительство
Сэтл Групп 001P-01	3 900 R	9,70	29.04.21		27.10.22		20,0	102,25	(0,02)		102,29	102,30		7,34	9,42	0,83	/B+	Строительство
Сэтл Групп 001P-02	5 000 R	10,75	20.04.21		17.01.23		22,7	106,08	(0,12)		106,01	106,67		7,48	10,03	1,61	/B+	Строительство
Телекоммуникации																		
ВымпелКом БО-02	10 000 R	5,55	09.04.21		03.10.25		55,2				90,00						BB+/Ba2/BB+	Телеком
ВымпелКом БО-03	15 000 R	5,55	09.04.21		03.10.25		55,2				90,26	100,00					BB+/Ba2/BB+	Телеком
ВымпелКом-1	10 000 R	6,20	09.03.21		08.03.22		12,3				99,63	135,74					BB+/Ba2/BB+	Телеком
ВымпелКом-2	10 000 R	6,20	15.03.21		14.03.22		12,5				93,37						BB+/Ba2/BB+	Телеком
ВымпелКом-4	15 000 R	6,20	09.03.21		08.03.22		12,3	100,43	0,00		100,30	100,89		5,85	6,00	0,93	BB+/Ba2/BB+	Телеком
МегаФон БО-001P-03	15 000 R	7,85	05.04.21		03.10.22		19,2	103,03	(0,19)		103,31	103,65		5,92	7,40	1,41	BB+/Ba1/BB+	Телеком
МегаФон БО-001P-02	20 000 R	9,90	05.03.21	04.06.21 C	29.05.26	3,2	63,1				90,00						BB+/Ba1/BB+	Телеком
МегаФон БО-001P-05	20 000 R	8,55	02.08.21		31.01.22		11,1	103,23	(1,63)		102,04	104,50		5,01	8,24	0,87	BB+/Ba1/BB+	Телеком
МегаФон БО-001P-06	5 000 R	8,90	15.03.21		11.03.24		36,5	116,27	0,28		105,00	115,25		3,26	7,40	2,58	BB+/Ba1/BB+	Телеком
МегаФон БО-002P-01	5 000 R	8,90	15.03.21		11.03.24		36,5				100,00						BB+/Ba1/BB+	Телеком
МегаФон БО-002P-02	10 000 R	8,90	12.04.21		06.04.26		61,3				90,05						BB+/Ba1/BB+	Телеком
МТС 001P-01	10 000 R	9,00	06.08.21		04.02.22		11,3	103,04	(0,06)		102,80	103,08		5,72	8,69	0,87	BB+/Ba1/BBB-	Телеком
МТС 001P-02	10 000 R	8,85	25.03.21		25.03.21		0,9	100,39	(0,05)		100,31	100,34		3,68	8,50	0,07	BB+/Ba1/BBB-	Телеком
МТС 001P-03	15 000 R	7,70	06.05.21		03.11.22		20,2	103,41	0,30		103,36	103,45		5,62	7,28	1,50	BB+/Ba1/BBB-	Телеком
МТС 001P-05	10 000 R	7,10	03.03.21		01.09.21		6,1	101,10	0,14	116 426	100,93	101,00		4,97	6,79	0,47	BB+/Ba1/BBB-	Телеком
МТС 001P-06	10 000 R	7,25	03.03.21		26.02.25		48,0	104,13	(0,15)		103,96	104,09		6,16	6,74	3,24	BB+/Ba1/BBB-	Телеком
МТС 001P-07	10 000 R	8,70	27.04.21		23.01.24		34,9	107,91	0,11		108,00	108,04		5,85	8,01	2,46	BB+/Ba1/BBB-	Телеком
МТС 001P-08	5 000 R	8,40	19.04.21		17.10.22		19,7	103,78	(0,29)		103,61	104,09		6,10	8,03	1,45	BB+/Ba1/BBB-	Телеком
МТС 001P-09	7 500 R	8,60	19.04.21		14.10.24		43,6	108,39	(0,49)		108,30	108,40		6,15	7,87	2,97	BB+/Ba1/BBB-	Телеком
МТС 001P-10	15 000 R	8,00	31.03.21		25.06.25		51,9	106,47	(0,27)		106,21	106,35		6,43	7,43	3,46	BB+/Ba1/BBB-	Телеком
МТС 001P-11	10 000 R	7,90	14.04.21		08.07.26		64,4				90,53						BB+/Ba1/BBB-	Телеком
МТС 001P-12	15 000 R	6,85	29.04.21		26.10.23		32,0	102,48	(1,52)		102,51	102,67		5,97	6,65	2,31	BB+/Ba1/BBB-	Телеком
МТС 001P-13	10 000 R	6,45	25.03.21		22.12.22		21,8	101,24	(0,63)		101,18	101,37		5,85	6,30	1,62	BB+/Ba1/BBB-	Телеком
МТС 001P-14	15 000 R	6,60	20.05.21		11.02.27		71,5	100,31	0,04		100,35	100,46		6,70	6,57	4,66	BB+/Ba1/BBB-	Телеком
МТС 001P-17	10 000 R	5,50	05.03.21		03.06.22		15,2	100,14	(0,04)	80 000	100,12	100,22		5,49	5,42	1,16	BB+/Ba1/BBB-	Телеком
МТС БО-1	10 000 R	6,50	24.03.21		22.03.23		24,8	102,99			101,01	102,99		5,02	6,15	1,83	BB+/Ba1/BBB-	Телеком
МТС БО-2	10 000 R	7,50	26.02.21	03.03.21	15.08.31	0,2	125,7	100,02	(0,02)		100,00	100,04	0,19		7,23	0,00	BB+/Ba1/BBB-	Телеком
Ростелеком 001P-01R	15 000 R	7,30	18.03.21	16.09.21 C	10.09.26	6,6	66,5	102,81	(2,18)		104,98		2,20		6,88	0,53	BBB-/BB+	Телеком
Ростелеком 001P-02R	10 000 R	8,65	21.04.21	25.04.22	14.04.27	13,9	73,6	103,6										

Рынок рублевых облигаций

Выпуск	Объем, млн	Купон, %	Дата			Месяцев до		Цена	Изм.	Торговый объем, шт	Котировки		Доходность, %			Дюр, лет	Рейтинг F/M/S	Сектор
			купона	оферты	погаш	офрт	погаш				покупка	продажа	офрт	погаш	текуц			
КОРПОРАТИВНЫЕ РУБЛЕВЫЕ ОБЛИГАЦИИ																		
СистемаАФК 001Р-08	15 000 R	9,00	03.03.21	02.09.24	23.02.28	42,2	83,9	107,07	(0,20)		106,80	107,47	6,82		8,08	2,79	BB-/BB	Телеком
СистемаАФК 001Р-09	10 000 R	9,90	03.03.21	07.03.22	21.02.29	12,3	95,9	103,51	0,00		103,50	103,59	6,37		9,14	0,89	BB-/BB	Телеком
СистемаАФК 001Р-10	10 000 R	9,90	02.04.21	05.10.22	23.03.29	19,3	96,9	105,08	(0,20)		105,07	105,24	6,59		9,08	1,37	BB-/BB	Телеком
СистемаАФК 001Р-11	10 000 R	9,40	26.07.21	27.07.23	16.07.29	29,0	100,7	105,62	(0,13)		105,28	105,60	6,94		8,83	2,06	BB-/BB	Телеком
СистемаАФК 001Р-12	10 000 R	7,85	04.05.21	01.11.24	23.10.29	44,2	103,9	102,72	(0,05)		102,68	102,95	7,12		7,46	2,98	BB-/BB	Телеком
СистемаАФК 001Р-13	15 000 R	6,60	26.05.21	27.05.24	15.05.30	39,0	110,6	99,08	0,03		98,98	99,09	7,04		6,55	2,73	BB-/BB	Телеком
СистемаАФК 001Р-14	10 000 R	6,35	21.04.21	24.04.23	10.07.30	25,9	112,5	99,16	0,00		99,09	99,48	6,95		6,36	1,88	BB-/BB	Телеком
СистемаАФК 001Р-15	10 000 R	6,70	08.03.21	05.09.24	26.08.30	42,3	114,0	99,68	0,13		99,30	99,88	6,92		6,52	2,90	BB-/BB	Телеком
Теле2 СПб-1	5 000 R	8,50	11.06.21		11.06.21		3,5				100,89	101,24					B+//	Телеком
Теле2 СПб-2	5 000 R	5,50	11.06.21		11.06.21		3,5	100,25			100,08	100,25	4,65	5,42	0,28		B+//	Телеком
Теле2 СПб-3	3 000 R	5,50	11.06.21		11.06.21		3,5				100,00	100,39					B+//	Телеком
Теле2 СПб-4	3 000 R	5,70	02.08.21		31.01.22		11,1	100,49	0,19		100,30	100,49	5,22	5,65	0,87		B+//	Телеком
Теле2 СПб-5	4 000 R	0,01	02.08.21		31.01.22		11,1	105,00	0,20		104,70	105,00		0,01			B+//	Телеком
Теле2-СПб-7	6 000 R	9,95	06.04.21		05.04.22		13,2	104,77	(0,03)		104,63	104,80	5,51	9,16	0,99		B+//	Телеком
ЭР-ТелекомХ БО-П02	5 000 R	10,85	02.06.21		01.12.21		9,1				90,00						/B2/	Телеком
Технологии																		
Роснано-6	9 000 R	12,50	15.04.21		13.10.22		19,5	110,10	0,10		109,81	110,00	5,99	10,90	1,39		//BB-	Технологии
Роснано-7	9 000 R	12,75	18.06.21		16.12.22		21,6	111,52	(0,71)		111,16	111,17	6,00	11,19	1,55		//BB-	Технологии
Роснано-8	13 400 R	7,66	05.04.21		27.03.28		85,0	102,69	0,13		102,63	102,70		7,25			//BB-	Технологии
Роснано-БО-002Р-01	4 500 R	9,10	02.06.21		01.12.21		9,1	102,28	(0,06)		102,15	102,38	6,07	8,72	0,70		//BB-	Технологии
Роснано-БО-002Р-02	1 680 R	6,70	17.05.21		10.11.25		56,5				90,02						//BB-	Технологии
Роснано-БО-002Р-03	12 000 R	7,70	22.04.21		20.10.22		19,8	102,31	0,15		102,24	102,48	6,29	7,33	1,45		//BB-	Технологии
Роснано-БО-002Р-04	6 500 R	6,75	18.03.21		26.03.24		37,0	100,12	0,21		100,05	100,10	6,87	6,65	2,59		//BB-	Технологии
Роснано-БО-П01	10 000 R	6,75	27.03.21		23.12.23		33,9				99,00						//BB-	Технологии
Транспорт																		
НПК ПБО-01	5 000 R	7,25	17.08.21		14.02.23		23,6				97,81	102,15					/B1/	Транспорт
НПК ПБО-02	5 000 R	8,80	19.08.21		15.02.24		35,6	104,50			100,00	105,55	6,69	8,41	1,93		/B1/	Транспорт
ПКТ-1	5 000 R	5,00	15.06.21		09.12.25		57,4	94,30	0,13		94,22	94,25	6,50	5,25	4,00			Транспорт
ПКТ-2	5 000 R	0,01	13.08.21		06.02.26		59,4	64,89	1,05		63,61	65,94	9,14	0,02	4,53			Транспорт
ПКТ-3	5 000 R	12,00	24.03.21	29.03.21	18.03.26	1,0	60,7				99,02	100,30						Транспорт
РЖД 001Р-05R	20 000 R	7,30	17.08.21	13.02.26	01.02.33	59,6	143,3	103,03	(0,58)		102,80	103,29	6,68	7,07	3,99		BBB/Baa2/BBB-	Транспорт
РЖД 001Р-06R	15 000 R	7,25	19.04.21	20.04.23	04.04.33	25,7	145,3	103,99			102,50	103,99	5,32	6,80	1,88		BBB/Baa2/BBB-	Транспорт
РЖД 001Р-07R	10 000 R	7,30	10.06.21	11.06.24	26.05.33	39,5	147,0	102,63	0,03	52 654	102,62	103,38	6,50	7,01	2,76		BBB/Baa2/BBB-	Транспорт
РЖД 001Р-08R	10 000 R	6,70	12.08.21		03.08.28		89,3	99,72	(0,34)		100,29	100,97		6,70			BBB/Baa2/BBB-	Транспорт
РЖД 001Р-09R	10 000 R	6,28	30.04.21		14.10.33		151,7				90,02						BBB/Baa2/BBB-	Транспорт
РЖД 001Р-10R	10 000 R	8,75	04.06.21		03.06.22		15,2	104,01	(0,18)		104,02	104,20	5,50	8,25	1,15		BBB/Baa2/BBB-	Транспорт
РЖД 001Р-11R	10 000 R	8,75	11.05.21		10.05.22		14,4				90,02						BBB/Baa2/BBB-	Транспорт
РЖД 001Р-12R	15 000 R	8,70	30.07.21		26.01.24		35,0	108,75	0,37		109,11	109,19	5,49	7,95	2,50		BBB/Baa2/BBB-	Транспорт
РЖД 001Р-14R	11 000 R	9,10	14.05.21		04.05.29		98,3	116,90	(0,47)		117,30	117,40	6,52	7,62	5,64		BBB/Baa2/BBB-	Транспорт
РЖД 001Р-15R	15 000 R	8,80	14.04.21		07.04.27		73,3				91,02						BBB/Baa2/BBB-	Транспорт
РЖД 001Р-16R	30 000 R	7,90	01.07.21		25.06.26		63,9	106,55	(0,04)		106,54	106,60	6,53	7,33	4,16		BBB/Baa2/BBB-	Транспорт
РЖД 001Р-17R	15 000 R	6,75	10.05.21		03.11.25		56,3	102,39	(0,10)		102,16	102,39	6,25	6,47	3,79		BBB/Baa2/BBB-	Транспорт
РЖД 001Р-18R	15 000 R	6,43	03.03.21		20.02.30		107,9	100,21	0,20		100,00	100,50		6,22			BBB/Baa2/BBB-	Транспорт
РЖД 001Р-19R	10 000 R	7,55	22.04.21		15.04.27		73,6				90,02						BBB/Baa2/BBB-	Транспорт
РЖД 001Р-20R	15 000 R	7,35	23.04.21		15.03.27		72,6	103,00	(0,02)		102,98	103,00	6,85	6,97	4,58		BBB/Baa2/BBB-	Транспорт
РЖД 001Р-21R	20 000 R	6,85	18.06.21		11.06.27		75,5	99,85	0,05		99,90	99,95	7,00	6,84	4,86		BBB/Baa2/BBB-	Транспорт
РЖД 001Р-22R	10 000 R	6,85	12.07.21		05.07.27		76,3				90,00						BBB/Baa2/BBB-	Транспорт
РЖД 001Б-01	30 000 R	6,55	25.06.21	20.06.25 C		51,8					98,50	98,79					BBB/Baa2/BBB-	Транспорт
РЖД 001Б-02	20 000 R	7,30	30.07.21	25.07.25 C	25.07.25	52,9					98,50	98,79					BBB/Baa2/BBB-	Транспорт
РЖД 001Б-03	100 000 R	7,25	31.03.21	24.09.25 C		54,9					99,25	99,50					BBB/Baa2/BBB-	Транспорт
РЖД 001Р-01R	15 000 R	8,70	01.06.21	02.06.23	18.05.32	27,2	134,8	105,62	(0,28)		105,41	105,91	6,08	8,08	1,95		BBB/Baa2/BBB-	Транспорт
РЖД 001Р-02R	15 000 R	8,50	22.04.21	21.04.26	02.04.37	61,8	193,3	108,40	0,03		108,28	108,48	6,65	7,63	3,94		BBB/Baa2/BBB-	Транспорт
РЖД 001Р-03R	15 000 R	8,40	13.05.21	14.05.25	23.04.37	50,6	194,0				107,50	108,69					BBB/Baa2/BBB-	Транспорт
РЖД 001Р-04R	15 000 R	8,25	12.08.21	07.08.25	29.07.32	53,4	137,1				106,80	107,96					BBB/Baa2/BBB-	Транспорт
РЖД БО-02	15 000 R	7,20	22.04.21	27.10.22	16.10.25	20,0	55,7	102,00	(0,99)		102,00	102,99	5,99	6,89	1,46		BBB/Baa2/BBB-	Транспорт
РЖД БО-07	20 000 R	7,60	31.03.21	06.10.21	25.03.26	7,3	60,9	101,64	0,21		101,40	101,60	4,80	7,26	0,55		BBB/Baa2/BBB-	Транспорт
РЖД БО-11	15 000 R	8,65	18.08.21	15.02.27	04.02.32	71,7	131,3				103,50						BBB/Baa2/BBB-	Транспорт
РЖД БО-17	15 000 R	9,85	21.05.21	14.05.31	26.04.41	122,6	242,1				115,00						BBB/Baa2/BBB-	Транспорт
РЖД-19	10 000 R	7,85	12.07.21		08.07.24		40,4	105,30	(0,27)		105,30	105,61	6,17	7,39	2,83		BBB/Baa2/BBB-	Транспорт
РЖД-23	15 000 R	7,85	22.07.21		16.01.25		46,7	105,59	0,09		105,40	105,57	6,31	7,38	3,22		BBB/Baa2/BBB-	Транспорт
РЖД-28	20 000 R	7,60	30.03.21	02.04.21	21.03.28	1,2	84,8				100,23	100,36					BBB/Baa2/BBB-	Транспорт
РЖД-30	15 000 R	6,75	18.05.21	15.11.24	07.11.28	44,6	92,4	102,20			101,90	102,20	6,17	6,49	3,10		BBB/Baa2/BBB-	Транспорт
РЖД-32	10 000 R	6,52	09.07.21	13.07.22	25.06.32	16,5	136,0	100,85	0,24		100,60	100,84		6,41			BBB/Baa2/BBB-	Транспорт
РЖД-33	15 000 R																	

Рынок рублевых облигаций

Выпуск	Объем, млн	Купон, %	Дата			Месяцев до		Цена	Изм.	Торговый объем, шт	Котировки		Доходность, %			Дюр, лет	Рейтинг F/M/S	Сектор
			купона	оферты	погаш	офрт	погаш				покупка	продажа	офрт	погаш	текущ			
КОРПОРАТИВНЫЕ РУБЛЕВЫЕ ОБЛИГАЦИИ																		
ФПК-001P-06	8 000 R	8,40	31.05.21	01.06.23	21.05.29	27,1	98,8	105,32	(0,72)		101,78	106,23	5,93		7,83	1,95	BBB/Baa2/BBB-	Транспорт
ФПК-001P-07	5 500 R	6,90	17.05.21	13.11.25	05.11.29	56,6	104,3				100,05	102,31					BBB/Baa2/BBB-	Транспорт
Фармацевтика																		
Аптеки 36.6 001P-01	20 000 R	6,75	11.06.21	13.12.23 C	30.11.29	21,6	105,2				90,17						BB//	Фармацевтика
Аптеки 36.6 002P-01	10 000 R	7,25	15.06.21	16.06.23	04.06.30	27,6	111,3				90,50							Фармацевтика
Химическая промышленность																		
Акрон БО-001P-01	5 000 R	5,90	01.04.21		24.09.26		66,9				100,01	100,46					BB-/Ba3/	Хим. пром.
Акрон БО-001P-02	5 000 R	8,60	01.06.21	03.12.21	25.05.27	9,2	74,9	102,52	2,04		100,12	102,52	5,23		8,23	0,70	BB-/Ba3/	Хим. пром.
Акрон БО-001P-03	10 000 R	7,25	23.04.21	21.04.23	21.04.23	25,8	25,8	101,64	(1,16)		102,05	102,30	6,52	6,52	6,96	1,86	BB-/Ba3/	Хим. пром.
Акрон-4	3 750 R	6,50	18.05.21		18.05.21		2,7				100,40	100,90					BB-/Ba3/	Хим. пром.
Акрон-5	3 750 R	6,50	18.05.21		18.05.21		2,7				100,40	100,90					BB-/Ba3/	Хим. пром.
БСК 001P-02	5 000 R	6,60	30.03.21		24.06.25		51,9	99,03	0,38		99,09	99,37		7,06	6,59	3,24		Хим. пром.
ЕвроХим БО-001P-03	19 000 R	8,55	09.04.21		09.04.22		13,4	102,71	(0,21)		102,71	103,05		6,04	8,07	1,00	BB//BB-	Хим. пром.
ЕвроХим БО-001P-04	10 000 R	7,85	19.07.21		18.01.23		22,7	102,99	(0,03)		102,99	103,28		6,25	7,52	1,68	BB//BB-	Хим. пром.
ЕвроХим БО-001P-05	10 000 R	7,85	19.07.21		19.07.23		28,7	102,54			102,54	104,93		6,79	7,60	2,08	BB//BB-	Хим. пром.
ЕвроХим БО-001P-06	13 000 R	7,85	21.05.21		18.08.23		29,7	104,50	0,21		103,53	104,39		6,01	7,50	2,15	BB//BB-	Хим. пром.
ЕвроХим БО-001P-07	10 000 R	8,25	15.04.21		10.04.25		49,4				98,03						BB//BB-	Хим. пром.
ЕвроХим БО-001P-08	25 000 R	8,05	20.04.21		15.04.25		49,6	105,50	0,30		105,25	105,90		6,61	7,43	3,31	BB//BB-	Хим. пром.
НКНХ-001P-01	15 000 R	9,75	17.06.21	16.12.25	07.12.28	57,7	93,4	113,05	0,25		112,53	113,00	6,64		8,48	3,69	/Ba3/BB-	Хим. пром.
СИБУР Х БО-01	5 000 R	5,50	27.05.21	29.11.22	16.05.30	21,1	110,7				99,50	100,34					BB+/Ba3/	Хим. пром.
СИБУР Х БО-02	10 000 R	5,50	27.05.21	29.11.22	16.05.30	21,1	110,7				99,50	100,34					BB+/Ba3/	Хим. пром.
СИБУР Х-10	10 000 R	10,50	23.03.21	26.03.21	17.03.26	0,9	60,7	100,40	0,02		100,37	100,52	4,76		10,01	0,07	BB+/Ba3/	Хим. пром.
Уралкалий ПБО-04-P	15 000 R	7,70	11.06.21		09.06.23		27,4	102,90	0,21		102,90	102,98		6,41	7,37	1,98	BB-/Ba2/BB-	Хим. пром.
Уралкалий ПБО-05-P	10 000 R	9,30	11.05.21		09.11.21		8,4	102,13	(0,01)		102,11	102,19		6,23	8,87	0,64	BB-/Ba2/BB-	Хим. пром.
Уралкалий ПБО-06-P	30 000 R	6,85	02.03.21		25.02.25		48,0	100,03	0,02		99,99	100,00		6,96	6,63	3,23	BB-/Ba2/BB-	Хим. пром.
Электроэнергетика																		
АтомЭнПром БО-8	5 000 R	11,10	18.06.21	06.02.23	12.12.25	3,7	57,5	107,47	0,15		107,05	107,19		9,34	10,13	3,49	/Baa3/BBB-	Электроэнерг.
КалужскаяСК БО-01-01	785 R	13,00	15.06.21	20.12.21	11.12.23	9,8	33,5	102,20	0,08		102,19	102,20	10,28		12,34	0,70		Электроэнерг.
КубЕн-01	3 600 R	10,44	28.05.21		21.11.25		56,8				94,02							Электроэнерг.
ЛенЭнерго БО-3	5 000 R	6,20	04.08.21	06.02.23	23.01.30	23,3	106,9	100,99			99,84	100,99	5,73		6,12	1,75	/Ba1/	Электроэнерг.
ЛенЭнерго БО-4	5 000 R	6,20	04.08.21	06.02.23	23.01.30	23,3	106,9	100,50			96,05	100,45	6,01		6,15	1,74	/Ba1/	Электроэнерг.
ЛенЭнерго БО-5	2 400 R	5,40	13.07.21	19.07.21	09.07.25	4,7	52,4				94,00						/Ba1/	Электроэнерг.
МОЭК 001P-01	5 000 R	8,65	03.03.21	07.03.22	26.02.25	12,3	48,0	102,99			100,51	102,99	5,65		8,07	0,90		Электроэнерг.
МОЭК 001P-02	5 000 R	8,45	21.04.21	26.04.21	16.04.25	1,9	49,6	100,46	(0,01)	174 000	100,48	100,56	5,34		8,17	0,14		Электроэнерг.
МОЭК 001P-03	5 000 R	6,80	14.05.21	16.11.22	07.11.25	20,6	56,4				100,77	101,00						Электроэнерг.
МОЭК 001P-04	5 000 R	5,80	21.07.21	24.07.23	15.07.26	28,9	64,6	99,55			99,15	99,85	6,09		5,79	2,13		Электроэнерг.
МОЭСК 001P-01	8 000 R	8,45	20.04.21		18.10.22		19,7	104,80	0,20		104,50	104,80		5,42	7,84	1,45	BB+/Ba1/BB+	Электроэнерг.
МОЭСК 001P-02	10 000 R	6,15	20.08.21	22.02.23 C	14.02.25	23,9	47,6	101,27	0,86		100,10	101,14			6,07		BB+/Ba1/BB+	Электроэнерг.
МОЭСК 001P-03	5 000 R	5,55	21.04.21	24.07.23 C	16.07.25	28,9	52,6	99,98	0,00		99,00	99,98			5,52		BB+/Ba1/BB+	Электроэнерг.
МОЭСК БО-05	5 000 R	8,40	01.06.21	30.05.24	26.05.26	39,1	63,0				90,00						BB+/Ba1/BB+	Электроэнерг.
МОЭСК БО-10	10 000 R	8,55	13.05.21	16.05.22	06.05.27	14,6	74,3	103,34			103,01	103,44	5,72		8,08	1,09	BB+/Ba1/BB+	Электроэнерг.
МРСК СевКав БО-001P-01	1 350 R	13,00	22.04.21		22.04.21		1,8											Электроэнерг.
МРСК Урала БО-02	1 600 R	11,58	18.05.21	18.11.22	11.11.25	20,7	56,5				100,00						/Ba1/	Электроэнерг.
МРСК Урала БО-03	3 000 R	7,00	28.04.21	30.10.22	17.10.29	20,1	103,7				96,00						/Ba1/	Электроэнерг.
МРСК Урала БО-04	4 000 R	7,00	28.04.21	30.10.22	17.10.29	20,1	103,7				100,02	102,60					/Ba1/	Электроэнерг.
МРСК Урала БО-05	5 000 R	9,32	20.08.21	20.08.21	14.08.26	5,8	65,6				90,02						/Ba1/	Электроэнерг.
МРСК Центра 001P-01	5 000 R	6,85	18.05.21	18.11.22	12.11.24	20,7	44,5				97,01						//BB+	Электроэнерг.
МРСК Центра 001P-02	5 000 R	5,60	04.06.21		02.06.23		27,2				97,00	100,00					//BB+	Электроэнерг.
МРСК Центра БО-04	5 000 R	11,58	18.05.21	17.11.22	11.11.25	20,7	56,5				99,00						//BB+	Электроэнерг.
МРСК Центра БО-06	5 000 R	6,95	06.04.21	08.04.21	28.03.28	1,3	85,1				99,05	100,19					//BB+	Электроэнерг.
МРСК Цип 001P-01	8 000 R	5,65	04.06.21		02.06.23		27,2	99,00	0,00		98,56	99,00		6,22	5,63	2,01	/Ba1/	Электроэнерг.
МРСК Цип БО-02	5 000 R	6,85	01.06.21	02.12.22	20.11.29	21,2	104,8	102,90			100,01	102,90	5,16		6,55	1,58	/Ba1/	Электроэнерг.
МРСК Юга БО-2	5 000 R	9,24	02.04.21		01.07.22		16,1				74,05							Электроэнерг.
ОГК2 002P-01	5 000 R	5,75	14.07.21	17.07.23	08.07.26	28,6	64,4	99,41	0,05		99,69	100,00	6,11		5,74	2,11	BB+//	Электроэнерг.
ОГК2 БО-П03	5 000 R	6,95	02.04.21	07.04.21	31.03.23	1,3	25,1	100,16	0,01		100,16	100,18	5,30		6,75	0,09	BB+//	Электроэнерг.
Россети 1P-01	5 000 R	8,15	08.07.21		07.07.22		16,3	103,23	(2,30)		103,00	104,33		5,72	7,81	1,23	/Baa3/BBB-	Электроэнерг.
Россети 1P-02	10 000 R	6,50	29.04.21		24.04.25		49,9				90,93						/Baa3/BBB-	Электроэнерг.
Россети 1P-03	10 000 R	4,97	26.04.21	28.07.21	24.07.23	5,0	28,9				90,02						/Baa3/BBB-	Электроэнерг.
РусГидро-01	10 000 R	9,50	12.04.21		12.04.21		1,5	105,92	3,94		100,50	101,89		8,68			BBB-/Baa3/BBB-	Электроэнерг.
РусГидро-02	5 000 R	9,50	12.04.21		12.04.21		1,5				100,45	105,00					BBB-/Baa3/BBB-	Электроэнерг.
РусГидро-07	10 000 R	0,10	02.04.21		02.02.23		23,2	92,43	(9,46)		89,43	94,24		4,26	0,08	1,86	BBB-/Baa3/BBB-	Электроэнерг.
РусГидро-08	10 000 R	0,10	02.04.21		02.02.23		23,2	93,59	1,09		92,19	92,99		3,59	0,08	1,87	BBB-/Baa3/BBB-	Электроэнерг.
РусГидро-09	10 000 R	7,50	20.04.21	21.04.23	15.04.25	25,8	49,6	103,33	0,25		102,03	103,30	5,90		7,08	1,86	BBB-/Baa3/BBB-	Электроэнерг.
ТГК1-3	2 000 R	4,50	15.06.21		14.12.21		9,6				99,92						BBB-/BBB-	Электроэнерг.
ТГК1-4	2 000 R	6,40	16.08.21		14.02.22		11,6				100,00					</		

Рынок рублевых облигаций

Выпуск	Объем, млн	Купон, %	Дата			Месяцев до		Цена	Изм.	Торговый объем, шт	Котировки		Доходность, %			Дюр, лет	Рейтинг F/M/S	Сектор
			купона	оферты	погаш	офрт	погаш				покупка	продажа	офрт	погаш	текущ			
МУНИЦИПАЛЬНЫЕ И СУБФЕДЕРАЛЬНЫЕ ОБЛИГАЦИИ																		
Муниципальные и субфедеральные																		
БелгорОбл-10	1 750 R	9,81	09.03.21		08.06.21	3,4					100,87	101,39				BB//	Муниц.	
БелгорОбл-11	4 000 R	8,25	16.03.21		11.06.24	39,5	104,39				102,31	104,35	6,02	7,78	1,73	BB//	Муниц.	
БелгорОбл-12	2 000 R	7,80	10.05.21		05.08.24	41,3					100,65	104,00				BB//	Муниц.	
БелгорОбл-13	2 000 R	7,00	20.04.21		15.10.24	43,6	102,18				99,01	102,15	6,14	6,80	2,07	BB//	Муниц.	
БелгорОбл-14	3 000 R	5,90	21.05.21		16.05.25	50,6	99,30	(0,64)			99,22	99,30	6,27	5,94	2,97	BB//	Муниц.	
БелгорОбл-15	2 700 R	5,80	04.03.21		29.05.25	51,1	99,18	(0,05)			99,19	99,44	6,20	5,77	2,95	BB//	Муниц.	
БелгорОбл-8	250 R	10,65	22.03.21		21.06.21	3,8	101,95	0,06			102,00	102,10	4,52	10,27	0,30	BB//	Муниц.	
ВолгОбл-35007	10 000 R	8,65	07.03.21		02.06.24	39,2	103,91	(0,18)			103,76	103,89	6,48	8,17	1,84		Муниц.	
ИркОбл-34001	2 500 R	9,25	24.03.21		25.12.21	9,9	103,49	0,14			102,40	103,49	5,02	8,79	0,76	//BB	Муниц.	
КалининградОбл-1	800 R	10,50	19.03.21		17.12.21	9,7	104,34	0,16			104,08	104,32	7,75	12,29	0,71		Муниц.	
КалининградОбл-2	1 707 R	7,91	16.03.21		17.12.24	45,7	104,37	0,02			103,96	104,70	6,62	7,47	2,79		Муниц.	
Камчатский Кр-35001	1 000 R	9,05	17.05.21		11.11.24	44,5	106,86	0,27			106,07	106,86	6,50	8,45	2,36		Муниц.	
Карач-Черкес-35001	1 748 R	8,70	17.03.21		18.12.24	45,7	104,66	(0,15)			104,61	104,69	7,17	8,18	2,49		Муниц.	
Карелия Респ-35019-об	2 000 R	8,45	24.03.21		24.12.25	57,9					103,05	105,50				B+//	Муниц.	
Карелия-18	2 000 R	8,00	06.05.21		15.10.23	31,6	102,52	(0,02)			102,42	102,61	6,62	7,77	1,54	B+//	Муниц.	
КемерОбл-2	6 750 R	8,20	23.03.21		26.09.24	43,0	103,76	0,15			102,06	104,73		10,34		BB-//	Муниц.	
Кировская Обл-35001-об	5 000 R	8,50	12.03.21		05.12.25	57,3					102,56	148,01				B//	Муниц.	
Коми-12	2 000 R	11,50	23.06.21		23.06.21	3,8	102,09	0,04			101,96	102,15	4,98	11,18	0,31	BBB+/BB	Муниц.	
Коми-13	2 167 R	9,50	19.05.21		16.11.22	20,6					98,00					BBB+/BB	Муниц.	
Коми-14	10 000 R	8,40	23.03.21		25.06.24	39,9	104,98				104,50	106,19	6,67	7,89	2,43	BBB+/BB	Муниц.	
КраснодКр-35001	10 000 R	8,60	14.05.21		09.08.24	41,4	105,59	(0,04)			105,45	105,79	6,35	8,12	2,18	BBB+/BB	Муниц.	
КраснодКр-35002	10 000 R	7,63	02.03.21		03.06.25	51,2	103,90	0,13			103,70	103,90		7,22		BBB+/BB	Муниц.	
КраснодКр-35003	10 000 R	6,95	13.05.21		12.11.26	68,5	102,13	(0,23)			102,11	102,50	6,59	6,79	3,86	BBB+/BB	Муниц.	
КраснЯрКр-12	16 861 R	9,75	28.04.21		25.10.23	31,9	106,27	0,25			106,03	106,15	5,78	8,91	1,45	BB+/B1/BB	Муниц.	
КраснЯрКр-13	10 000 R	7,85	08.04.21		03.10.24	43,2	103,54	(0,36)			103,13	104,39	6,63	7,50	2,39	BB+/B1/BB	Муниц.	
КраснЯрКр-35014	7 800 R	7,84	06.05.21		31.10.24	44,2	103,26	(0,26)			103,23	104,29	6,76	7,56	2,46	BB+/B1/BB	Муниц.	
КраснЯрКр-35015	12 000 R	7,64	19.04.21		26.06.25	52,0	102,50				101,00	103,45	6,34	7,32	1,63	BB+/B1/BB	Муниц.	
КраснЯрКр-35016	12 000 R	8,70	19.03.21		12.09.25	54,5					103,88	107,94				BB+/B1/BB	Муниц.	
КурскОбл-35001	1 300 R	7,96	16.04.21		12.10.25	55,5	103,78	0,02			102,01	104,14	2,34	5,71	4,12	BB+//	Муниц.	
ЛенОбл-4	55 R	12,85	09.03.21		07.12.21	9,3					105,20					BBB-/BB+	Муниц.	
ЛипецОбл-10	1 800 R	8,57	27.04.21		21.10.25	55,8					104,92	108,89				BB+//	Муниц.	
ЛипецОбл-34011	2 000 R	6,60	27.05.21		21.11.24	44,8	98,48				98,49	153,13	7,56	6,70	1,91	BB+//	Муниц.	
ЛипецОбл-34012	2 500 R	5,75	23.03.21		16.09.25	54,7					96,05	109,99				BB+//	Муниц.	
МагаданОбл-35001	700 R	8,00	17.03.21		25.12.22	21,9	102,05	(0,26)			101,87	101,93	6,46	7,72	1,13		Муниц.	
МарийЭл-8	2 000 R	8,60	26.05.21		21.08.24	41,8	104,25	(0,09)			104,39	104,40	6,62	8,25	1,87	BB//	Муниц.	
МордовРесп-3	2 000 R	11,70	05.03.21		03.09.21	6,2	102,66	0,03			102,66	102,75	6,62	11,11	0,47	B+//	Муниц.	
Москва-48	30 000 R	6,00	11.06.21		11.06.22	15,5	100,86	0,32			100,92	101,27	5,36	5,88	1,18	BBB-/Ba1/BB+	Муниц.	
Московская Обл-34011-об	12 500 R	7,50	25.03.21		22.12.22	21,8	102,76	(0,32)			102,72	103,06	5,42	7,21	1,19	/Ba2/	Муниц.	
Московская Обл-34012-об	25 000 R	7,05	13.04.21		08.10.24	43,4	102,45	0,02			102,42	102,45	5,92	6,83	1,84	/Ba2/	Муниц.	
Московская Обл-34013-об	14 000 R	6,55	26.03.21		20.12.24	45,8	101,98				101,99	102,00	5,93	6,35	2,49	/Ba2/	Муниц.	
МосОбл-10	22 500 R	9,65	25.05.21		21.11.23	32,8	106,57	(0,19)			106,52	106,74	5,97	9,05	1,62	/Ba2/	Муниц.	
НАО-35001	1 200 R	7,80	06.05.21		07.11.24	44,4	101,72	0,00			101,78	102,06	6,80	7,64	1,40		Муниц.	
НижегОбл-11	7 500 R	10,25	14.04.21		22.06.23	27,8	105,67	0,00			105,53	106,69	6,44	9,59	1,33	BBB+/BB	Муниц.	
НижегОбл-12	6 000 R	8,10	19.04.21		23.10.22	19,9					103,11	103,44				BBB+/BB	Муниц.	
НижегОбл-13	8 000 R	8,68	20.05.21		24.05.24	38,9					103,07	105,99				BBB+/BB	Муниц.	
НижегОбл-14	10 000 R	6,75	12.03.21		14.06.25	51,6	101,00				101,00	101,47	6,57	6,59	2,82	BBB+/BB	Муниц.	
Нижий Новгород-01	5 000 R	8,10	02.03.21		05.12.22	21,3	101,71	(0,04)			101,89	101,91	6,23	7,81	0,79	/BB-	Муниц.	
Новосибирск-07	800 R	12,36	25.03.21		10.10.22	19,4	103,49	(0,63)			103,46	104,31	5,86	11,71	0,50	BB//	Муниц.	
Новосибирск-08	2 100 R	10,20	22.04.21		28.05.26	63,0	109,86	4,76			107,01	109,70	6,02	9,21	2,42	BB//	Муниц.	
Новосибирск-09	5 000 R	7,85	22.04.21		27.11.27	81,0					95,00					BB//	Муниц.	
Новосибирск-10	4 500 R	7,30	02.05.21		08.10.26	67,4	102,51	0,52			101,91	102,99	6,71	7,09	3,15	BB//	Муниц.	
Новосибирск-34019-об	3 750 R	8,57	18.04.21		15.10.23	31,6					101,92	106,00				BB//	Муниц.	
НовосибОбл-018	5 000 R	7,85	15.04.21		27.09.22	19,0					104,00	109,00				BBB-//	Муниц.	
НовосибОбл-020	5 000 R	6,50	17.04.21		13.11.24	44,6					100,00	101,20				BBB-//	Муниц.	
НовосибОбл-03	2 500 R	8,93	16.04.21		03.10.21	7,2	106,36				100,67	106,45		8,32		BBB-//	Муниц.	
ОмскОбл-3	3 500 R	9,30	27.04.21		01.11.21	8,2	102,71	1,58			101,90	102,70	3,39	9,00	0,44	/Ba3/	Муниц.	
Оренбург Обл-03	300 R	11,00	15.03.21		14.06.21	3,6	102,35				101,76	102,37	3,08	10,51	0,28	BB//	Муниц.	
Оренбург Обл-04	5 000 R	14,00	08.04.21		03.07.25	52,2	116,06	0,34			115,95	116,03	6,57	11,87	1,92	BB//	Муниц.	
ОренбургОбл-2-35004	4 000 R	8,18	11.03.21		02.12.27	81,2	107,97	(0,54)			106,50	107,99	6,63	7,46	4,26	BB//	Муниц.	
ОрловскаяОбл-1	3 500 R	8,30	25.03.21		26.11.22	21,0	102,36	(0,04)			102,30	102,38	6,62	8,00	1,19		Муниц.	
СамарОбл-10	600 R	10,00	01.04.21		01.07.21	4,1	101,81	(0,08)			101,71	101,85	4,78	9,70	0,32	/Ba3/BB	Муниц.	
СамарОбл-12	9 000 R	9,64	26.03.21		21.06.24	39,8	107,62	(0,61)			107,47	108,11	6,00	8,82	1,83	/Ba3/BB	Муниц.	
СамарОбл-13	9 000 R	8,19	05.03.21		31.05.24	39,1	103,17				103,01	104,45	6,70	7,80	1,78	/Ba3/BB	Муниц.	
СамарОбл-14	6 400 R	7,45	11.03.21		04.06.26	63,3	103,10	0,50			100,57	102,90	6,55	7,12	2,73	/Ba3/BB	Муниц.	
СамарОбл-15	5 000 R	5,80	11.05.21		04.08.26	65,3	99,00	(0,64)			98,82	99,00	6,25	5,84	3,06	/Ba3/BB	Муниц.	
СаратовскОбл-35001	5 000 R</																	

Рынок рублевых облигаций

Выпуск	Объем, млн	Купон, %	Дата			Месяцев до		Цена	Изм.	Торговый объем, шт	Котировки		Доходность, %			Дюр, лет	Рейтинг F/M/S	Сектор
			купона	оферты	погаш	офрт	погаш				покупка	продажа	офрт	погаш	текуц			
МУНИЦИПАЛЬНЫЕ И СУБФЕДЕРАЛЬНЫЕ ОБЛИГАЦИИ																		
СвердлОбл-3	4 000 R	9,80	21.05.21		15.11.24		44,6				104,60	109,19				//BB	Муниц.	
СвердлОбл-4	10 000 R	7,70	26.04.21		22.10.25		55,9	103,47	(0,05)		103,03	104,16	6,39	7,40	2,24	//BB	Муниц.	
СПетербург-2-35001	30 000 R	7,70	02.06.21		28.05.25		51,0	104,25	(0,55)		104,20	104,25	6,51	7,26	3,09	BBB-/Ba1/	Муниц.	
СПетербург-2-35002	25 000 R	7,65	11.06.21		04.12.26		69,3	104,20			104,06	104,40	6,46	7,23	3,07	BBB-/Ba1/	Муниц.	
СтавропольскийКр-03	3 600 R	9,80	04.05.21		07.11.23		32,4	106,15	0,19		104,68	106,20	6,03	9,18	1,48	BB//	Муниц.	
ТамбовОбл-2	1 200 R	9,60	24.03.21		20.09.23		30,8	104,58	(1,45)		104,48	106,00	15,96	11,98	1,33	BB+//	Муниц.	
ТамбовОбл-3	3 500 R	8,40	16.04.21		12.07.24		40,5				103,21	107,99				BB+//	Муниц.	
ТамбовОбл-4	3 000 R	8,00	12.03.21		05.12.25		57,3	103,97	0,30		103,01	104,00	6,96	7,58	3,01	BB+//	Муниц.	
Томск-6	400 R	9,83	05.03.21		14.11.21		8,6				100,08						Муниц.	
Томск-7	1 000 R	7,37	05.03.21		22.12.24		45,9	101,36	(0,79)		101,10	102,08	6,88	7,15	1,92		Муниц.	
ТомскОбл-11	5 250 R	9,90	22.03.21		19.06.23		27,7	105,41	(0,92)		105,00	105,95	5,66	9,23	1,16	//BB-	Муниц.	
ТомскОбл-34062	7 000 R	7,50	25.03.21		19.12.24		45,8	103,40	0,00		103,40	104,29	6,03	7,16	1,99	//BB-	Муниц.	
ТомскОбл-35067	5 000 R	6,70	25.05.21		23.07.27		76,9	103,40	0,00		103,40	104,29	5,94	6,48	3,63	//BB-	Муниц.	
Удмуртия-9	5 000 R	10,55	27.03.21		19.09.26		66,8	116,93	0,62		116,90	117,69	6,75	8,89	3,77	V+//	Муниц.	
Ульяновская Обл-35001	5 000 R	8,10	01.03.21		07.12.24		45,4	103,55	0,38		103,49	103,74	6,72	7,68	2,13		Муниц.	
Ульяновская Обл-35002	7 000 R	6,60	02.07.21		28.06.24		40,0	99,46	(0,08)		99,67	99,68		6,63			Муниц.	
Хабаровский Край-35007-об	4 074 R	9,00	23.04.21		24.10.25		55,9				106,99	110,39					Муниц.	
Хакасия-6	5 000 R	11,70	29.04.21		02.11.23		32,2	107,73	0,08		107,73	107,78	7,16	10,77	1,51	V+//	Муниц.	
ХМАО-35001	4 200 R	9,15	22.03.21		18.12.23		33,7	105,04	0,52		103,10	105,04	5,77	8,58	1,34	/Ba2/BB+	Муниц.	
ХМАО-35002	7 000 R	7,60	23.03.21		17.12.24		45,7	104,00	3,04		102,20	104,00	5,58	7,21	1,76	/Ba2/BB+	Муниц.	
ЯНАО-2	6 000 R	9,37	03.03.21		06.12.23		33,3	104,95	0,21	188 203	104,83	105,11	5,83	8,75	1,25	//BB+	Муниц.	
ЯНАО-3	1 000 R	9,25	14.04.21		18.10.22		19,7									//BB+	Муниц.	
ЯНАО-4	4 400 R	7,00	24.03.21		25.12.24		46,0				100,40					//BB+	Муниц.	
ЯрОбл-14	2 700 R	10,00	21.05.21		19.05.23		26,7	106,12	0,07		106,03	106,38	5,74	9,41	1,32	BB-//	Муниц.	
ЯрОбл-15	10 000 R	8,40	27.04.21		20.04.27		73,8	106,51	0,56		106,50	106,90	6,87	7,83	3,53	BB-//	Муниц.	
ЯрОбл-16	3 000 R	7,95	29.03.21		21.09.25		54,8	105,44			103,01	105,34	6,31	7,45	2,82	BB-//	Муниц.	
ЯрОбл-17	3 000 R	7,95	30.03.21		24.06.25		51,9	104,60	4,07		100,42	104,59	6,24	7,37	2,28	BB-//	Муниц.	

Рынок еврооблигаций

Выпуск	Объем, млн	Купон, %	Дата			Месяцев до		Цена	Изм.	Торговый объем, шт	Котировки		Доходность, %			Дюр, лет	Рейтинг F/M/S	Сектор
			купона	оферты	погаш	офрт	погаш				покупка	продажа	офрт	погаш	текущ			
ЕВРООБЛИГАЦИИ																		
Банки																		
AkBars '22	600 \$	8,00	13.07.21		13.07.22		16,5	105,92	(0,09)		105,57	106,26		3,57	7,49	1,30	BB+//	Банки
AlfaBank '21	1 000 \$	7,75	28.04.21		28.04.21		2,0	101,08	(0,19)		100,95	101,21		1,53	7,48	0,17	BB+/Ba1/BB+	Банки
AlfaBank '23 EUR	350 €	2,70	11.06.21		11.06.23		27,5	101,81	(0,01)		101,57	102,06		1,88	2,60	2,18	BB+/Ba1/BB+	Банки
AlfaBank '30	850 \$	5,95	15.04.21	15.04.25 C	15.04.30	49,6	109,6	105,30	(0,29)		104,84	105,75	4,53		5,54	3,59		Банки
AlfaBank 'перп 6.95%	500 \$	6,95	30.04.21	30.04.23 C		26,1		104,59	(0,10)		104,04	105,14	4,75		6,62	1,99	BB+/Ba1/BB+	Банки
AlfaBank 'перп 8%	400 \$	8,00	03.05.21	03.02.22 C		11,2		103,61	(0,14)		103,08	104,13	4,08		7,69	0,89		Банки
EurDevBank '22	500 \$	4,767	20.03.21		20.09.22		18,8	104,73	(0,07)		104,69	104,76		1,70	4,46	1,49	/Baa1/BBB	Банки
HCFB 'перп	200 \$	8,80	07.05.21	07.02.25 C		47,4		101,47	(0,02)		100,44	102,49	8,31		8,73	3,35		Банки
MCB '21	500 \$	5,875	07.05.21		07.11.21		8,4	102,43	(0,08)		101,99	102,88		2,34	5,64	0,88	BB/Baa3/BB-	Банки
MCB '23 5.55%	500 \$	5,55	14.08.21		14.02.23		23,6	105,56	(0,05)		105,07	106,05		2,64	5,25	1,87	BB-/Baa3/BB-	Банки
MCB '24 5.15	500 €	5,15	20.02.22		20.02.24		35,8	106,58	(0,08)		106,15	107,01		2,82	4,83	2,77	BB/Baa3/BB-	Банки
MCB '24 7.121%	500 \$	7,121	25.06.21		25.06.24		39,9	111,16	(0,16)		110,67	111,64		3,54	6,34	2,96	BB/Baa3/BB-	Банки
MCB '25	600 \$	4,70	29.07.21		29.01.25		47,1	103,26	(0,13)		102,86	103,66		3,80	4,54	3,56	BB-/Baa3/BB-	Банки
MCB '26 3.1%	600 \$	3,10	21.01.22	20.01.26 C	21.06.26	58,8	63,8	99,91	(0,15)		99,59	100,23	3,12	3,12	3,09	4,47	BB-/Baa3/BB-	Банки
MCB '27	600 \$	7,50	05.04.21	05.10.22 C	05.10.27	19,3	79,3	101,61	(0,07)		100,78	102,43	6,43		7,18	1,46	B+//	Банки
MCB 'перп	700 \$	8,875	10.05.21	10.11.22 C		20,4		100,30	0,20		99,30	101,29	8,68		8,82	1,56		Банки
RenCap '24	50 €	10,00	13.06.21		13.12.24		45,6	96,95	0,02		96,48	97,42		10,99	10,11	3,02		Банки
RSHB '23	500 \$	8,50	16.04.21		16.10.23		31,6	113,35	(0,05)		112,88	113,81		3,19	7,30	2,34		Банки
RusStandB '22	451 \$	13,00	27.04.21		27.10.22		20,0	21,31	0,01		19,90	22,73		155,50	50,83	0,68	/Caa2/CCC+	Банки
Sber '21	1 000 \$	5,717	16.06.21		16.06.21		3,6	101,49	(0,09)		101,28	101,70		0,86	5,57	0,31	BBB/Baa3/	Банки
Sber '22 02	1 500 \$	6,125	07.08.21		07.02.22		11,4	104,79	(0,07)		104,56	105,03		1,04	5,83	0,93	BBB-/Baa3/	Банки
Sber '22 10	2 000 \$	5,125	29.04.21		29.10.22		20,1	105,32	(0,05)		105,05	105,59		1,89	4,79	1,59	BB+/Ba1/	Банки
Sber '23	1 000 \$	5,25	23.05.21		23.05.23		26,8	107,02	(0,06)		106,69	107,35		2,03	4,85	2,10	BB+//	Банки
SOVCOM'25 3.4%	300 \$	3,40	26.07.21	25.01.25 C	26.01.25	47,0	47,0	101,48	(0,44)		101,12	101,83	3,00	3,00	3,34	3,64	BB/Baa3/BB-	Банки
SOVCOM'30	300 \$	8,00	07.04.21	07.04.25 C	07.04.30	49,3	109,4	108,07	(0,57)		107,60	108,53	5,85		7,22	3,32		Банки
SOVCOM'перп	300 \$	7,75	06.05.21	06.05.25 C		50,3		103,85	(0,36)		103,27	104,43	6,86		7,62	3,39	B//	Банки
TCS B 'перп	300 \$	9,25	15.03.21	15.09.22 C		18,6		105,72	(0,00)		105,13	106,31	5,39		8,60	1,43		Банки
VEB '22 6.025	1 000 \$	6,025	05.07.21		05.07.22		16,2	105,93	(0,07)		105,70	106,16		1,60	5,64	1,31	BBB-/Baa3/BBB-	Банки
VEB '23 EUR	500 €	4,032	21.08.21		21.02.23		23,8	106,39	(0,03)		106,00	106,78		0,79	3,79	1,92	BBB-/Baa3/BBB-	Банки
VEB '23 USD	1 150 \$	5,942	21.05.21		21.11.23		32,8	110,95	(0,08)		110,67	111,23		1,82	5,28	2,52	BBB-/Baa3/BBB-	Банки
VEB '25 USD	1 000 \$	6,80	22.05.21		22.11.25		56,9	119,83	(0,06)		119,55	120,11		2,35	5,59	4,09	BBB-/Baa3/BBB-	Банки
VTB '22	1 500 \$	6,95	17.04.21		17.10.22		19,7	106,94	(0,10)		106,65	107,23		2,61	6,35	1,53	/Ba2/B-	Банки
VTB '24	350 F	5,00	24.10.21		24.10.24		43,9	105,85	(0,11)		105,27	106,44		3,27	4,65	3,29		Банки
VTB '35	1 000 \$	6,25	30.06.21		30.06.35		172,2	111,35	0,35		109,16	113,54		5,12	5,57	9,62	/Baa3/BBB-	Банки
VTB 'перп	2 250 \$	9,50	06.06.21	06.12.22 C		21,3		109,03	(0,14)		108,57	109,49	4,18		8,55	1,62		Банки
Суверенные облигации																		
Russia '22	2 000 \$	4,50	04.04.21		04.04.22		13,2	104,05	(0,03)		103,82	104,27		0,82	4,25	1,07	BBB-/Baa3/BBB-	Гос.
Russia '23	3 000 \$	4,875	16.03.21		16.09.23		30,6	110,01	(0,07)		109,84	110,18		0,91	4,35	2,39	BBB-/Baa3/BBB-	Гос.
Russia '25 EUR	1 750 €	2,875	04.12.21		04.12.25		57,3	110,09	(0,11)		109,84	110,33		0,72	2,60	4,49	BBB-/Baa3/BBB-	Гос.
Russia '26	3 500 \$	4,75	27.05.21		27.05.26		63,0	114,76	(0,29)		114,59	114,94		1,79	4,10	4,67	BBB-/Baa3/BBB-	Гос.
Russia '27	2 405 \$	4,25	23.06.21		23.06.27		75,9	113,29	(0,51)		113,06	113,53		2,00	3,73	5,58	BBB-/Baa3/BBB-	Гос.
Russia '28	2 500 \$	12,75	24.06.21		24.06.28		87,9	168,93	(0,36)		168,60	169,25		2,43	7,45	5,42	BBB-/Baa3/BBB-	Гос.
Russia '29	1 500 \$	4,375	21.03.21		21.03.29		96,8	113,54	(0,75)		113,29	113,80		2,51	3,79	6,78	BBB-/Baa3/BBB-	Гос.
Russia '30	4 031 \$	7,50	31.03.21		31.03.30		109,1	115,26	(0,14)		114,99	115,53		1,65	6,19	2,53	BBB-/Baa3/BBB-	Гос.
Russia '35	4 000 \$	5,10	28.03.21		28.03.35		169,1	118,43	(1,17)		118,12	118,74		3,44	4,23	10,22	BBB-/Baa3/BBB-	Гос.
Russia '42	3 000 \$	5,625	04.04.21		04.04.42		253,4	126,70	(1,44)		126,32	127,08		3,78	4,36	13,13	BBB-/Baa3/BBB-	Гос.
Russia '43	1 500 \$	5,875	16.03.21		16.09.43		270,8	132,05	(1,82)		131,70	132,40		3,76	4,36	13,56	BBB-/Baa3/BBB-	Гос.
Russia '47	7 000 \$	5,25	23.06.21		23.06.47		316,0	124,78	(1,79)		124,50	125,06		3,76	4,18	15,41	BBB-/Baa3/BBB-	Гос.
Лизинг																		
GTLK '21	500 \$	5,95	19.07.21		19.07.21		4,7	101,96	(0,00)		101,63	102,29		1,03	5,80	0,40	BB/Ba2/BB-	Лизинг
GTLK '24	500 \$	5,125	31.05.21		31.05.24		39,1	107,49	(0,10)		107,09	107,89		2,71	4,69	2,99	BB/Ba2/BB-	Лизинг
GTLK '25	500 \$	5,95	17.04.21		17.04.25		49,7	110,43	(0,13)		110,00	110,86		3,24	5,29	3,63	BB/Ba2/BB-	Лизинг
GTLK '26	550 \$	4,949	18.08.21		18.02.26		59,8	107,24	(0,11)		106,82	107,65		3,36	4,61	4,42	BB/Ba1/BB-	Лизинг
GTLK '27	600 \$	4,65	10.03.21		10.03.27		72,4	104,82	(0,21)		104,45	105,19		3,75	4,35	5,15	BB/Ba2/BB	Лизинг
GTLK '28	500 \$	4,80	26.02.21		26.02.28		84,0	104,79	(0,25)		104,41	105,16		4,01	4,51	5,85	BB/Ba1/BB-	Лизинг
Металлургия и горнодобывающая промышленность																		
Airosa '24	500 \$	4,65	09.04.21		09.04.24	34,4	37,4	108,05	(0,09)		107,70	108,40		1,98	4,23	2,88	BB+/Baa2/BBB-	МГД
Airosa '27	500 \$	3,10	25.06.21	25.03.27 C	25.06.27	72,9	75,9	103,03	(0,10)		102,70	103,36	2,56	2,58	2,99	5,50	BBB-/Baa2/BBB-	МГД
CHTPZ'24	300 \$	4,50	19.03.21		19.09.24		42,8	104,12	(0,16)		103,70	104,54		3,27	4,24	3,23	BB-/Ba3/	МГД
Evrax '22	500 \$	6,75	31.07.21		31.01.22		11,1	105,04	(0,02)		104,76	105,32		1,27	6,36	0,91	BB+/Ba1/BB+	МГД
Evrax '23	750 \$	5,375	20.03.21		20.03.23		24,7	106,98	(0,04)		106,68	107,28		1,92	4,92	1,93	BB+/Ba2/BB+	МГД
Evrax '24	700 \$	5,25	02.04.21		02.04.24		37,2	108,99	(0,13)		108,67	109,30		2,23	4,73	2,83	BB+/Ba2/BB+	МГД
Koks '22	500 \$	7,50	04.05.21		04.05.22		14,2										B/B2/B	МГД
MetalloInV '24	800 \$	4,85	02.05.21		02.05.24		38,2	108,48	(0,0									

Рынок еврооблигаций

Выпуск	Объем, млн	Купон, %	Дата			Месяцев до		Цена	Изм.	Торговый объем, шт	Котировки		Доходность, %			Дюр, лет	Рейтинг F/M/S	Сектор
			купона	оферты	погаш	офрт	погаш				покупка	продажа	офрт	погаш	текуц			
ЕВРООБЛИГАЦИИ																		
NorNikel '24	750 \$	3,375	28.04.21	28.07.24 C	28.10.24	41,0	44,1	104,57	(0,15)		104,22	104,91	1,99	2,08	3,19	3,20	BBB-/Baa3/BBB-	МГД
NorNikel '25	500 \$	2,55	11.03.21		11.09.25		54,5	102,03	(0,15)		101,71	102,33		2,08	2,47	4,23	BBB-/Baa2/BBB-	МГД
POGLN '22	500 \$	8,125	14.05.21	14.08.22 C	14.11.22	17,6	20,6	105,15	(0,08)		104,41	105,88	4,47	4,96	7,56	1,36	B-/B-	МГД
POGLN '24	125 \$	8,25	03.04.21		03.07.24		40,2	286,45	(7,50)		285,67	287,23			2,87		/B	МГД
Polyus Gold '22	500 \$	4,699	26.04.21		28.03.22		13,0	103,61	(0,03)		103,35	103,87		1,68	4,47	1,05	BB/Ba1/BB	МГД
Polyus Gold '23	800 \$	5,25	07.08.21		07.02.23		23,4	106,63	(0,01)		106,30	106,96		1,78	4,91	1,86	BB/Ba1/BB	МГД
Polyus Gold '24	500 \$	4,70	29.07.21		29.01.24		35,1	107,81	(0,06)		107,45	108,17		1,94	4,35	2,74	BB/Ba1/BB	МГД
Rusal '22	600 \$	5,125	02.08.21		02.02.22		11,2	101,19	(0,10)		100,48	101,89		3,82	5,05	0,91	BB-/B1/	МГД
Rusal '23	500 \$	5,30	03.05.21		03.05.23		26,2	103,16	(0,05)		102,29	104,03		3,78	5,06	2,03	BB-/B1/	МГД
Rusal '23 4.85	500 \$	4,85	01.08.21		01.02.23		23,2	102,43	(0,02)		101,94	102,91		3,54	4,72	1,83	BB-/B1/	МГД
Severstal '21	500 \$	3,85	10.03.21		27.08.21		6,0	101,49	(0,01)		101,26	101,72		0,97	3,64	0,49	BBB-/Baa2/BBB-	МГД
Severstal '22	750 \$	5,90	17.04.21		17.10.22		19,7	107,36	(0,03)		107,09	107,63		1,36	5,39	1,55	BBB-/Baa2/BBB-	МГД
Severstal '24	800 \$	3,15	16.03.21		16.09.24		42,7	104,30	(0,10)		103,99	104,62		1,89	2,98	3,32	BBB-/Baa2/BBB-	МГД
TMK '27	500 \$	4,30	12.08.21		12.02.27		71,6	102,54	(0,02)		102,07	103,01		3,82	4,19	5,23	/B1/BB-	МГД
MMK '24	500 \$	4,375	13.06.21		13.06.24		39,6	108,05	(0,06)		107,72	108,38		1,85	4,02	3,07	BBB-/Baa2/BBB-	МГД
Медиа																		
Yandex'25	1 250 \$	0,75	03.03.21		03.03.25		48,2	124,86	(2,83)		124,32	125,40			0,60		BB//	Медиа
Нефть и газ																		
Borets '22	330 \$	6,50	07.04.21		07.04.22		13,3	102,92	(1,07)		102,47	103,37		3,80	6,17	1,05	BBB-/Baa3/BB-	Нефть и газ
Borets '26	350 \$	6,00	17.03.21		17.09.26		66,7	105,53	(0,13)		105,03	106,02		4,85	5,55	4,61	BB-/B1/BB-	Нефть и газ
Gazp '21 2.75%	500 F	2,75	30.11.21		30.11.21		9,1	101,83	(0,03)		101,65	102,01		0,34	2,68	0,76	BBB-/Baa3/BB+	Нефть и газ
Gazp '21 EUR	750 €	3,60	26.02.21		26.02.21		0,0	100,08	(0,01)		99,98	100,18			3,47		BBB-/Baa2/BBB-	Нефть и газ
Gazp '22 03	1 300 \$	6,51	07.03.21		07.03.22		12,3	105,58	(0,03)		105,34	105,81		1,07	5,99	0,98	BBB-/Baa2/BBB-	Нефть и газ
Gazp '22 07	1 000 \$	4,95	19.07.21		19.07.22		16,7	105,19	(0,06)		104,97	105,41		1,20	4,68	1,36	BBB-/Baa2/BBB-	Нефть и газ
Gazp '22 2.25%	500 F	2,28	19.07.21		19.07.22		16,7	102,19	0,11		102,00	102,38		0,67	2,17	1,37	BBB-/Baa3/BB+	Нефть и газ
Gazp '23	1 000 €	3,125	17.11.21		17.11.23		32,7	106,15	(0,05)		105,87	106,42		0,84	2,92	2,62	BBB-/Baa2/BBB-	Нефть и газ
Gazp '23 CHF	750 F	1,45	08.03.21		06.03.23		24,3	100,86	0,04		100,47	101,25		1,03	1,41	1,97	BBB-/Baa2/BBB-	Нефть и газ
Gazp '24 2.949%	1 000 €	2,949	24.01.22		24.01.24		34,9	105,36	(0,07)		105,07	105,64		1,07	2,79	2,80	BBB-/Baa2/BBB-	Нефть и газ
Gazp '24 2.25%	750 €	2,25	22.11.21		22.11.24		44,9	104,11	(0,10)		103,80	104,43		1,12	2,15	3,57	BBB-/Baa2/BB+	Нефть и газ
Gazp '24 GBP	850 £	4,25	06.04.21		06.04.24		37,3	107,23	(0,24)		106,81	107,65		1,85	3,90	2,89	BBB-/Baa2/BBB-	Нефть и газ
Gazp '25	500 €	4,364	21.03.21		21.03.25		48,8	112,32	(0,11)		111,88	112,76		1,24	3,75	3,66	BBB-/Baa2/BBB-	Нефть и газ
Gazp '25 2.95%	1 000 €	2,95	15.04.21		15.04.25		49,6	106,74	(0,12)		106,45	107,02		1,27	2,70	3,82	BBB-/Baa3/BB+	Нефть и газ
Gazp '26	1 250 \$	5,15	11.08.21		11.02.26		59,5	113,46	(0,12)		113,16	113,75		2,27	4,53	4,42	BBB-/Baa2/BBB-	Нефть и газ
Gazp '26 2.5%	750 €	2,50	21.03.21		21.03.26		60,8	105,61	(0,14)		105,25	105,97		1,35	2,32	4,67	BBB-/Baa2/BBB-	Нефть и газ
Gazp '27	750 \$	4,95	23.03.21		23.03.27		72,9	112,89	(0,46)		112,60	113,17		2,64	4,31	5,21	BBB-/Baa2/BBB-	Нефть и газ
Gazp '28	900 \$	4,95	06.08.21		06.02.28		83,4	113,16	(0,36)		112,86	113,47		2,85	4,36	5,94	BBB-/Baa2/BBB-	Нефть и газ
Gazp '30	2 000 \$	3,25	25.08.21		25.02.30		108,0	100,19	(0,51)		99,93	100,45		3,23	3,24	7,75	BBB-/Baa3/BBB-	Нефть и газ
Gazp '34	1 200 \$	8,625	28.04.21		28.04.34		158,1	146,58	(1,12)		146,02	147,13		4,03	5,77	8,71	BBB-/Baa2/BBB-	Нефть и газ
Gazp '37	1 250 \$	7,288	16.08.21		16.08.37		197,8	136,90	(0,78)		136,39	137,40		4,17	5,32	10,63	BBB-/Baa2/BBB-	Нефть и газ
GazpromNefit '22	1 500 \$	4,375	19.03.21		19.09.22		18,7	104,39	(0,05)		104,15	104,63		1,53	4,12	1,49	BBB-/Baa2/BBB-	Нефть и газ
GazpromNefit '23	1 500 \$	6,00	27.05.21		27.11.23		33,0	111,39	(0,05)		111,07	111,70		1,75	5,32	2,54	BBB-/Baa2/BBB-	Нефть и газ
Lukoil '22	500 \$	6,656	07.06.21		07.06.22		15,3	107,27	(0,05)		107,01	107,52		0,94	6,12	1,23	BBB-/Baa2/BBB-	Нефть и газ
Lukoil '23	1 500 \$	4,563	24.04.21		24.04.23		25,9	106,96	(0,06)		106,72	107,21		1,29	4,21	2,05	BBB+/Baa2/BBB	Нефть и газ
Lukoil '26	1 000 \$	4,75	02.05.21		02.11.26		68,2	113,44	(0,20)		113,13	113,74		2,22	4,13	4,98	BBB+/Baa3/BBB	Нефть и газ
Lukoil '30	1 500 \$	3,875	06.05.21		06.05.30		110,3	106,36	(0,37)		106,12	106,60		3,08	3,60	7,67	BBB+/Baa3/BBB	Нефть и газ
Novatek '22	1 000 \$	4,422	12.06.21		13.12.22		21,5	105,71	(0,04)		105,43	106,00		1,20	4,17	1,73	BBB-/Baa2/BBB	Нефть и газ
Rosneft '22	2 000 \$	4,199	06.03.21		06.03.22		12,3	102,98	0,02		102,75	103,21		1,28	4,00	0,99	/Baa3/BBB-	Нефть и газ
Прочие																		
GeoProMining '24	300 \$	7,75	18.06.21		18.06.24		39,7	99,24	0,30		98,35	100,13		8,01	7,70	2,83	BBB//B+	Прочие
Строительство																		
01PropF '21	350 \$	8,25	27.03.21		27.09.21		7,0	22,37	(0,00)		18,26	26,47		534,86	32,03	0,14	/B3/CCC-	Строительство
Телекоммуникации																		
MTS '23	500 \$	5,00	30.05.21		30.05.23		27,1	107,27	(0,05)		106,95	107,59		1,71	4,61	2,13	BB+/Ba1/BB	Телеком
Vimpelcom '21 3.95	600 \$	3,95	16.06.21	16.03.21 C	16.06.21	0,6	3,6										BB+/Ba2/BB+	Телеком
Vimpelcom '22	1 500 \$	7,504	01.03.21		01.03.22		12,1	106,57	0,07		106,14	107,01		0,99	6,81	0,96	BB+/Ba2/BB+	Телеком
Vimpelcom '23 5.95	1 000 \$	5,95	13.08.21		13.02.23		23,6	108,25	0,00		107,80	108,69		1,67	5,49	1,87	BB+/Ba2/BB+	Телеком
Vimpelcom '23 7.25	700 \$	7,25	26.04.21	26.01.23 C	26.04.23	23,0	25,9	109,93	(0,05)		109,60	110,26	1,95	2,51	6,45	1,77	BB+/Ba2/BB+	Телеком
Vimpelcom '24	900 \$	4,95	16.06.21	16.03.24 C	16.06.24	36,6	39,6	108,39	(0,17)		107,93	108,84	2,10	2,30	4,53	2,83	BB+/Ba2/BB+	Телеком
Vimpelcom '25	700 \$	4,00	09.04.21	09.01.25 C	09.04.25	46,5	49,4	106,25	0,01		106,12	106,37	2,31	2,40	3,71	3,54	BB+/Ba2/BB+	Телеком
Транспорт																		
DME '21	350 \$	5,875	11.05.21		11.11.21		8,5	102,56	0,29		101,84	103,29		2,22	5,63	0,69	BBB-/BB+	Транспорт
GLPR '22	350 \$	6,872	25.07.21		25.01.22		10,9	104,18	(0,20)		103,99	104,37		2,24	6,56	0,89	BB/Ba3/	Транспорт
GLPR '23	350 \$	6,50	22.03.21		22.09.23		30,8	110,64	0,06		109,86	111,43		2,22	5,73	2,34	BB/Ba3/	Транспорт
RZD '21 CHF	150 F	2,73	26.02.21		26.02.21		0,0	100,00	(0,04)		100,00	100,01		0,91	2,66	0,00	BBB-/Baa2/BBB-	Транспорт
RZD '21 EUR	1 000 €	3,374	20.05.21		20.05.21		2,7	100,75	(0,05)		100,50	101,00		0,10	3,27	0,23	BBB-/Baa2/BBB-	Транспорт
RZD '22	1 400 \$	5,70	05.04.21															

Рынок еврооблигаций

Выпуск	Объем, млн	Купон, %	Дата			Месяцев до		Цена	Изм.	Торговый объем, шт	Котировки		Доходность, %			Дюр, лет	Рейтинг F/M/S	Сектор
			купона	оферты	погаш	офрт	погаш				покупка	продажа	офрт	погаш	текущ			
ЕВРООБЛИГАЦИИ																		
RZD '24 USD	500 \$	4,375	01.03.21		01.03.24		36,1	108,68	(0,14)		108,17	109,19		1,43	3,95	2,79	BBB-/Baa2/BBB-	Транспорт
RZD '25 CHF	1750 F	0,898	03.10.21		03.10.25		55,2	100,46	(0,01)		100,04	100,87		0,80	0,89	4,48	BBB/Baa2/BBB-	Транспорт
RZD '26 CHF	250 F	0,84	12.03.21		12.03.26		60,5	99,93	(0,07)		99,42	100,44		0,85	0,83	4,88	BBB/Baa2/BBB-	Транспорт
RZD '27 EUR	500 €	2,20	23.05.21	23.02.27 C	23.05.27	71,9	74,9	106,05	(0,04)		105,64	106,46	1,15	1,19	2,04	5,54	BBB-/Baa2/BBB-	Транспорт
RZD '28 CHF	750 F	1,195	03.10.21		03.04.28		85,2	99,08	(0,29)		98,29	99,87		1,33	1,20	6,73	BBB-/Baa2/BBB-	Транспорт
RZD '31	650 £	7,487	25.03.21		25.03.31		121,0	135,86	(0,27)		135,03	136,68		3,28	5,39	7,41	BBB-/Baa2/BBB-	Транспорт
SovComFlot '23	750 \$	5,375	16.06.21		16.06.23		27,6	106,84	(0,03)		106,55	107,13		2,31	4,98	2,16	BB+/Ba2/BB	Транспорт
Химическая промышленность																		
Eurochem '21	500 \$	3,95	05.07.21		05.07.21		4,2	101,01	(0,06)		100,56	101,47		1,12	3,89	0,36	BBB-/BB-	Хим. пром.
Eurochem '24	700 \$	5,50	15.03.21	13.12.23 C	13.03.24	33,5	36,5	109,92	(0,17)		109,51	110,34	1,86	2,13	4,87	2,56	BB/Baa3/BB-	Хим. пром.
PhosAgro '21	500 \$	3,95	03.05.21		03.11.21		8,2	102,08	(0,00)		101,90	102,26		0,91	3,82	0,68	BBB-/Baa3/BBB-	Хим. пром.
PhosAgro '23	500 \$	3,949	24.04.21		24.04.23		25,9	104,39	(0,05)		104,10	104,68		1,87	3,74	2,05	BBB-/Baa3/BBB-	Хим. пром.
PhosAgro '25	500 \$	3,05	23.07.21	23.10.24 C	23.01.25	43,9	46,9	104,14	(0,04)		103,79	104,48			812,80	0,07	BBB-/Baa3/BBB-	Хим. пром.
Sibur '23	500 \$	4,125	05.04.21		05.10.23		31,3	106,30	(0,04)		105,97	106,63		1,65	3,82	2,45	BBB-/Baa3/	Хим. пром.
Sibur '24	500 \$	3,45	23.03.21		23.09.24		42,9	105,28	(0,04)		104,90	105,65		1,92	3,23	3,32	BB+/Baa3/	Хим. пром.
Sibur '25	500 \$	2,95	08.07.21	07.04.25 C	08.07.25	49,3	52,4	103,25	(0,07)		102,91	103,58	2,12	2,17	2,85	3,86	BB+/Baa3/	Хим. пром.
Uralkaly '24	500 \$	4,00	22.04.21		22.10.24		43,9	104,26	(0,07)		103,89	104,63		2,77	3,79	3,36	BB-/Baa2/BB-	Хим. пром.

Рынок рублевых еврооблигаций

Выпуск	Объем, млн	Купон, %	Дата			Месяцев до		Цена	Изм.	Торговый объем, шт	Котировки		Доходность, %			Дюр, лет	Рейтинг F/M/S	Сектор
			купона	оферты	погаш	офрт	погаш				покупка	продажа	офрт	погаш	текущ			
РУБЛЕВЫЕ ЕВРООБЛИГАЦИИ																		
AlfaBank '21 8.9%	10 000 R	8,90	20.07.21		20.07.21		4,7	101,32	(0,03)		101,26	101,39		5,51	8,71	0,39	BB+/Ba1/BB+	Банки
AlfaBank '22	10 000 R	9,25	16.08.21		16.02.22		11,7	103,32	0,03		103,16	103,49		5,69	8,93	0,93	BB+/Ba1/BB+	Банки
AlfaBank '22 9.35%	10 000 R	9,35	06.08.21		06.08.22		17,3	104,86	(0,08)		104,65	105,08		5,79	8,87	1,34	BB+/Ba1/BB+	Банки
AlfaBank '25	15 000 R	6,75	30.07.21		30.01.25		47,1	100,18	(0,26)		99,89	100,48		0,02	0,07	3,93	BB+/Ba1/BB+	Банки
MCB '25	5 000 R	16,50	26.05.21		26.05.25		51,0	121,15	(0,06)		120,83	121,46			13,18		B+//	Банки
Vimpelcom '25-3	20 000 R	6,30	18.06.21	18.03.25 C	18.06.25	48,7	51,7	98,55	(0,28)		98,21	98,89	6,71	6,69	6,32	3,49	BB+/Ba2/BB+	Телеком
Vimpelcom '25-4	10 000 R	6,50	11.03.21	10.06.25 C	11.09.25	51,5	54,5	99,37	(0,32)		99,08	99,67	6,67	6,66	6,35	3,58	BB+/Ba2/BB+	Телеком
RZD '23 RUB	15 000 R	9,20	07.04.21		07.10.23		31,3	108,08	(0,15)		107,83	108,33		5,82	8,24	2,26	BBB-/Baa2/BBB-	Транспорт
RZD '24 RUB	15 000 R	8,99	03.03.21		03.03.24		36,2	109,66	(0,42)		109,11	110,21		5,48	7,89	2,56	BBB-/Baa2/BBB-	Транспорт
RZD '25 RUB	20 000 R	8,80	05.04.21		05.10.25		55,3	108,91	(0,44)		108,63	109,20		6,53	7,83	3,69	BBB-/Baa2/BBB-	Транспорт
RusHydro '22	20 000 R	8,125	28.03.21		28.09.22		19,0	104,28	0,31		104,14	104,42		5,35	7,55	1,40	BBB-/Baa3/BBB-	Электрознерг.
RusHydro '22 8.975%	15 000 R	8,975	27.07.21		27.01.22		11,0	103,18	0,08		103,03	103,32		5,46	8,64	0,85	BBB-/Baa3/BBB-	Электрознерг.
RusHydro '24	15 000 R	6,80	25.05.21		25.11.24		45,0	101,90	(0,16)		101,63	102,17		6,32	6,56	3,13	BBB-/Baa3/BBB-	Электрознерг.

Рынок корпоративных облигаций – Реальный сектор

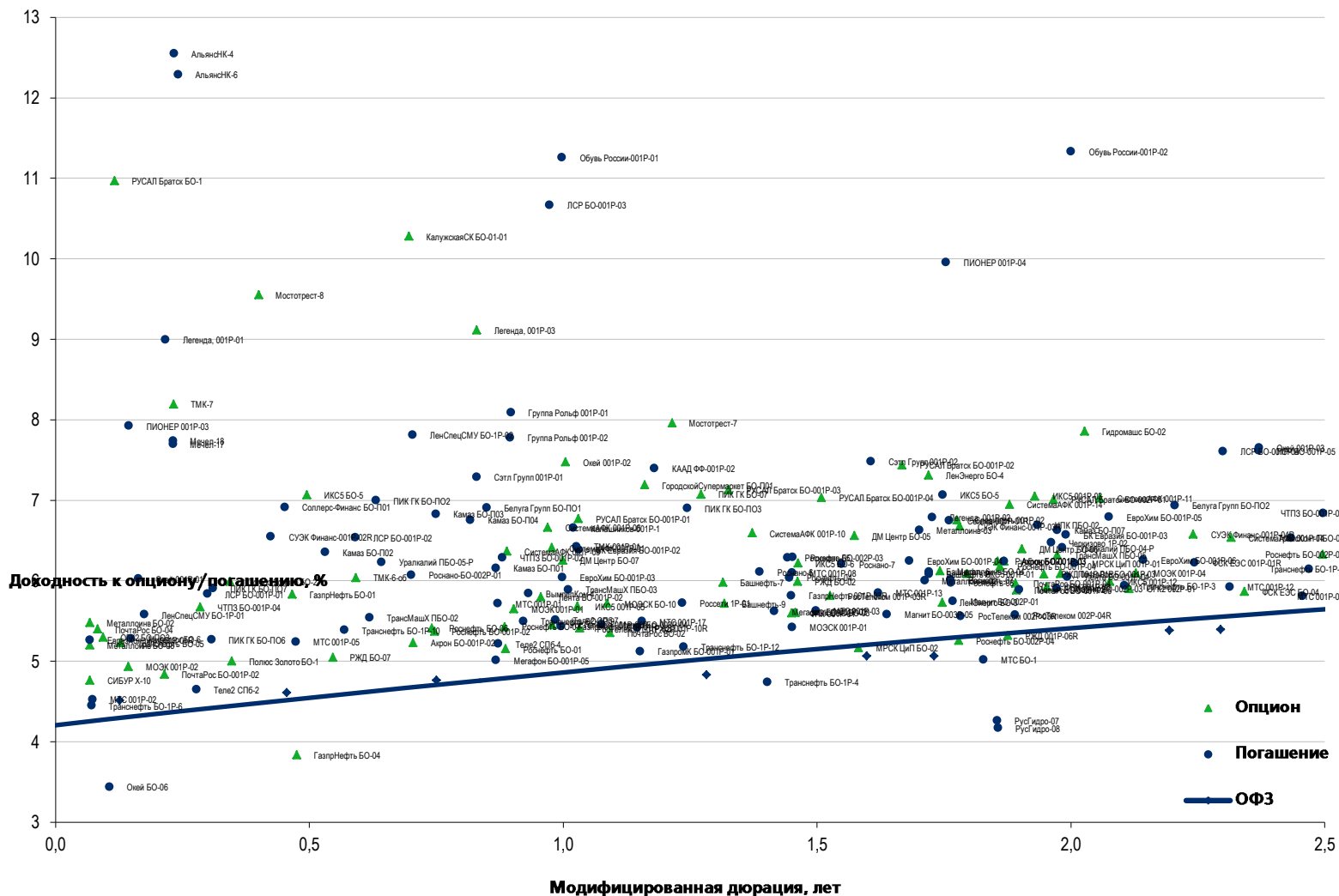

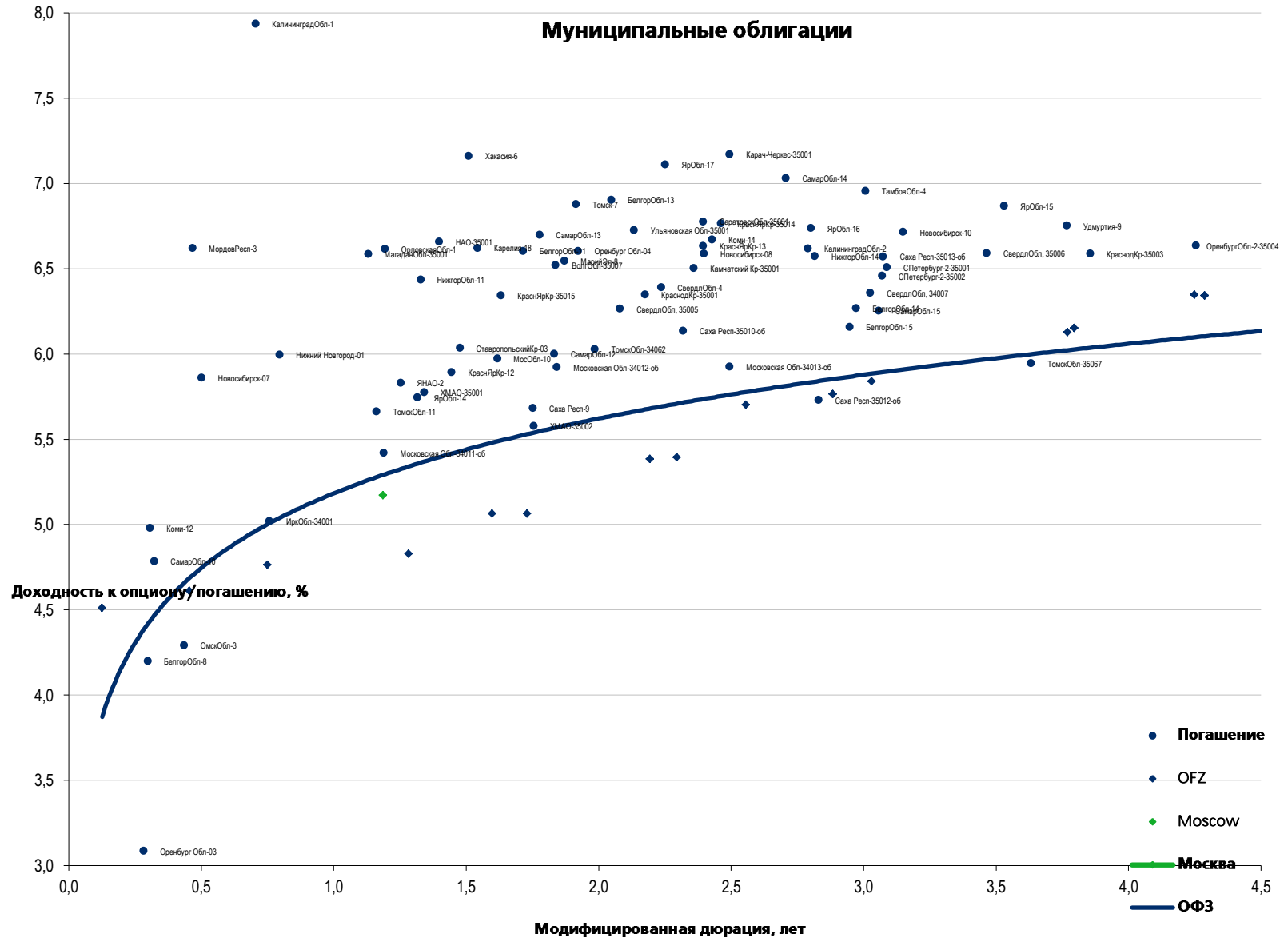

Еврооблигации – Финансовый сектор

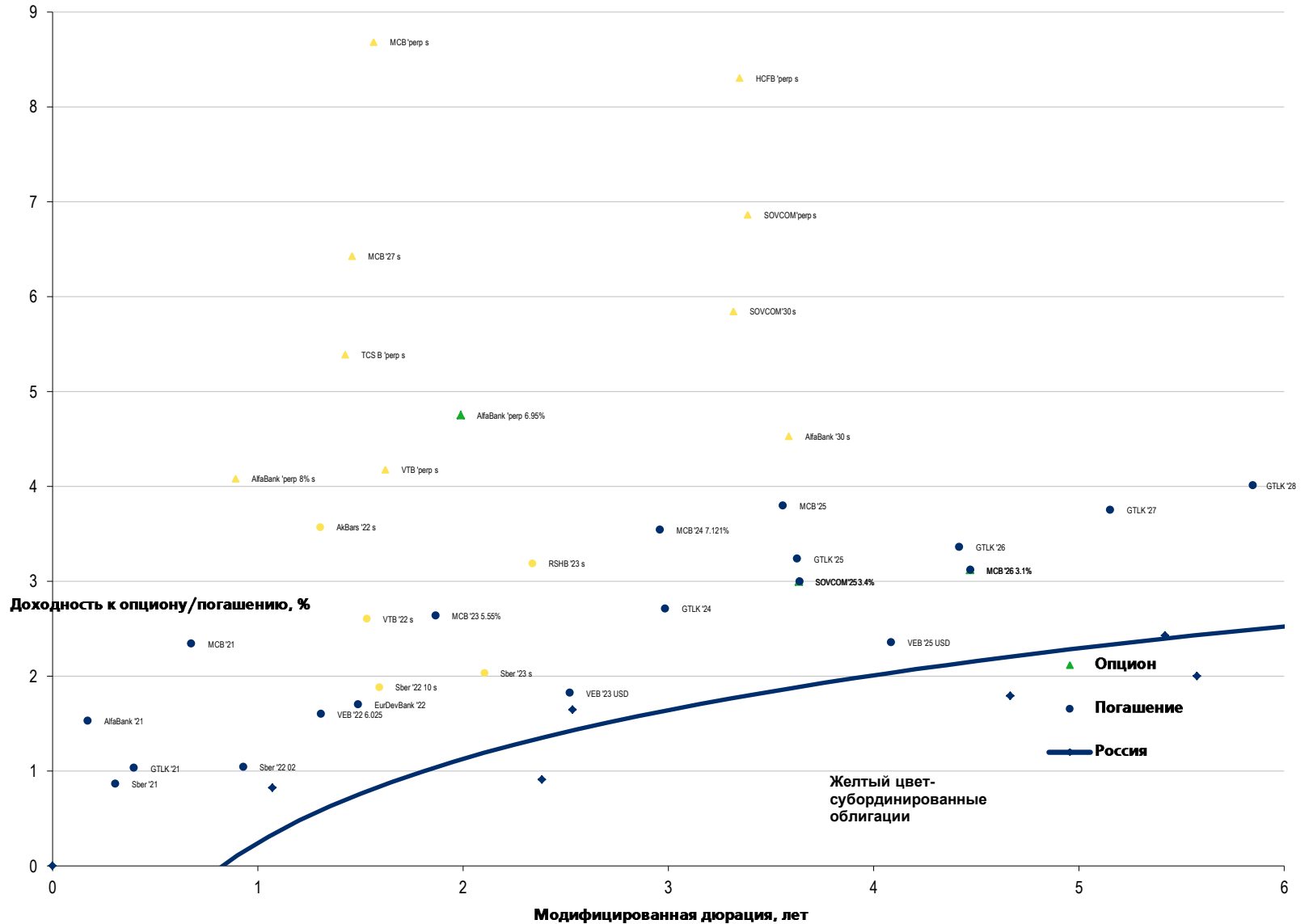

Аналитическое управление

Руководитель управления

Константин Чернышев, che_kb@uralsib.ru

Долговые обязательства

Ирина Лебедева, CFA, lebedevair@uralsib.ru

Надежда Боженко, bozhenkonv@uralsib.ru

Экономика

Алексей Девятков, devyatovae@uralsib.ru

Банки

Наталья Березина, CFA, berezinana@uralsib.ru

Анализ рыночных данных

Руслан Сушко, sushkors@uralsib.ru

Нефть и газ

Алексей Кокин, kokinav@uralsib.ru

Телекоммуникации/Медиа/ИТ

Константин Чернышев, che_kb@uralsib.ru

Константин Белов, belovka@uralsib.ru

Потребительский сектор

Константин Белов, belovka@uralsib.ru

Редакторская группа

Андрей Пятигорский, pya_ae@uralsib.ru

Ольга Симкина, sim_oa@uralsib.ru

Алексей Смородин, smorodinay@uralsib.ru

Управление продаж

+7 (495) 788 0888

Настоящий бюллетень предназначен исключительно для информационных целей и не является индивидуальной инвестиционной рекомендацией. Ни при каких обстоятельствах он не должен использоваться или рассматриваться как оферта или предложение делать оферты. Несмотря на то что данный материал был подготовлен с максимальной тщательностью, УРАЛСИБ не дает никаких прямых или косвенных заверений или гарантий в отношении достоверности и полноты включенной в бюллетень информации. Ни УРАЛСИБ, ни агенты компании или аффилированные лица не несут никакой ответственности за любые прямые или косвенные убытки от использования настоящего бюллетеня или содержащейся в нем информации. Бюллетень не предназначен для распространения на территории Великобритании и ЕС. Все права на бюллетень принадлежат ООО «УРАЛСИБ Брокер», и содержащаяся в нем информация не может воспроизводиться или распространяться без предварительного письменного разрешения.

© УРАЛСИБ Брокер 2021