

Рынок рублевых облигаций

Средняя доходность, %

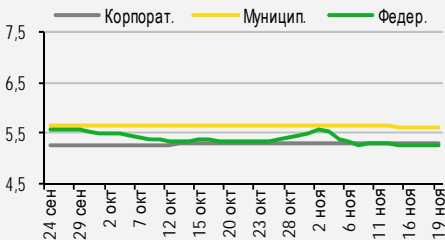

Рынок еврооблигаций

Индикативные спреды, б.п.

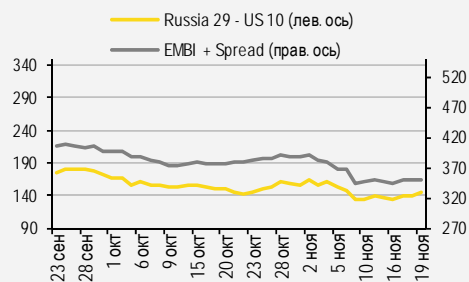

Индикаторы денежного рынка

млрд руб.	знач.	Изменение, млрд руб.		
		за ден.	за нед.	за мес.
Остатки на к/с	3 333	23	47	51
Депозиты в ЦБ	1 707	(5)	267	274

MOSPrime O/N, %	знач.	Изменение, б.п.		
		за ден.	за мес.	YTD
MOSPrime O/N, %	4,43	-	3	(6)

USD RUB (ЦБ РФ)	знач.	Изменение, %		
		за ден.	за мес.	YTD
USD RUB (ЦБ РФ)	76,26	0,4	(2,1)	23,2
EUR RUB (ЦБ РФ)	90,35	0,1	(1,1)	30,3

Лидеры роста и падения

Изменение цены за посл. сессию, п.п.

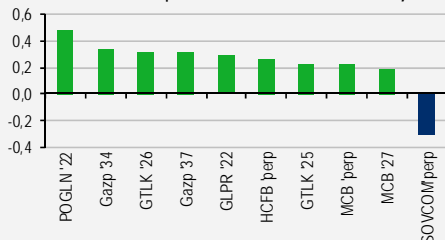

Сырьевые рынки

	знач.	Изменение, %		
		за ден.	за мес.	YTD
Золото, \$/унция	1 867	(0,3)	(2,0)	23,0
Brent, \$/барр.	43,31	0,2	4,0	(34,8)
S&P Металлы, инд.	1 345	0,1	6,2	10,4
S&P C/x прод., инд.	367	(0,6)	2,9	5,4

Источники: Bloomberg, оценки УРАЛСИБа

СТРАТЕГИЯ

ВНЕШНИЙ РЫНОК

Краткосрочный негатив сильнее влияет на рыночные настроения, чем надежды на улучшение в отдаленном будущем, которые подпитываются новостями о вакцинах. Европейский фонд поддержки экономики оказался заблокированным из-за позиций Польши и Венгрии, а неожиданные противоречия между Минфином США и ФРС создают угрозу сокращения уже действующей программы финансовой помощи. Доходности UST, выросшие в среду, вчера изменились мало, а сегодня снижаются.

Динамика на рынках долларовых облигаций EM вчера снова была слабовыраженной, исключение составляли турецкие бумаги. Российская суверенная кривая по итогам дня практически не изменилась. В корпоративном сегменте немного выросли в цене евробонды Газпрома, транспортных компаний и частных банков. *стр. 2*

ВНУТРЕННИЙ РЫНОК

Новостной фон для рынка ОФЗ остается слабо отрицательным, но это не приводит к распродажам, инвесторы взяли паузу и ждут дальнейшего развития ситуации. Объем торгов остается минимальным, доходность вдоль суверенной кривой менялась вчера в пределах 1–2 б.п. в обе стороны.

Свердловская область (-/-/BB+) проведет сегодня сбор заявок на новый выпуск облигаций объемом до 10 млрд руб. и сроком обращения 4,01 года. Ориентир по ставке купона установлен в диапазоне 5,95–6,05% годовых, что соответствует доходности к погашению 6,08–6,19% годовых и премии к кривой ОФЗ 130–140 б.п. Это второй выпуск облигаций области с начала ноября. Мы ждем формирования книги заявок вблизи или чуть выше нижней границы заявленного диапазона доходности. *стр. 3*

ДЕНЕЖНЫЙ РЫНОК

Сегодня банкам предстоит вернуть Казначейству 150 млрд руб. с депозитов, а за неделю сокращение депозитов ведомства составит 300 млрд руб. *стр. 4*

НОВОСТИ ЭМИТЕНТОВ

ГАЗПРОМ НЕФТЬ (BBB-/Baa2/BBB)

Компания отчиталась по МСФО за 3 кв. 2020 г. EBITDA (OIBDA) выросла на 82% квартал к кварталу и снизилась на 32% год к году до 113 млрд руб. (1,54 млрд долл.), превысив наши ожидания на 1%. СДП был положительным, но чистый долг вырос за квартал на 9% главным образом из-за выплаты дивидендов, а его отношение к 12-мес. увеличилось с 1,2 до 1,5. *стр. 5*

ВКРАТЦЕ

Сбербанк (-/Baa3/BBB) установил финальный ориентир по ставке купона для трехлетнего выпуска 001P-SBER19 на уровне 5,55% годовых, чему соответствует доходность к погашению 5,63% годовых. Объем размещения увеличен с 15 млрд руб. до 18 млрд руб. Техразмещение пройдет 20 ноября. *Интерфакс.*

Росбанк (-/Baa3/BBB) установил ставку 1-го купона по выпуску 2-летних облигаций серии БО-002P-08 объемом 15 млрд руб. на уровне 5,6% годовых, чему соответствует доходность к погашению 5,68% годовых. Техразмещение запланировано на 27 ноября. *Интерфакс.*

RUSSIAN INFORMER

Новости и комментарии, относящиеся к рынку акций, см. в нашем ежедневном издании **Russian Informer.**

СТРАТЕГИЯ

Внешний рынок

Краткосрочный негатив сильнее влияет на настроения, чем надежды на улучшение в отдаленном будущем.

Действие вакцины от коронавируса на рынки в очередной раз оказалось непродолжительным, и пока иммунитет от плохих новостей, связанных с пандемией, не приобретен. Очередная порция сообщений о существенном приросте числа заболевших и количестве летальных исходов усилила опасения, что среднесрочные перспективы восстановления экономики ухудшаются, поэтому рынки рассчитывают на дополнительную поддержку. В то же время ситуация с фондом поддержки евроэкономики остается неопределенной из-за позиции Польши и Венгрии, которые заблокировали семилетний бюджет союза. Вчера глава ЕЦБ Кристин Лагард, выступая в парламенте ЕС, призвала незамедлительно ввести этот фонд в действие, поскольку союз продолжает сталкиваться «с серьезными обстоятельствами как для здоровья, так и для экономики». «Более того, – подчеркнула она, – уровень неопределенности остается высоким, несмотря на хорошие новости по вакцинам от коронавируса». ЕЦБ ответил сильно и своевременно на первую волну коронавируса, и, как пообещала Лагард, так же ответит на текущий кризис. Вероятно, уже на ближайшем заседании от европейского регулятора можно ждать расширения программы выкупа активов. В США ситуация с пакетом стимулов также далека от прояснения, хотя вчера лидер меньшинства в Сенате Чак Шумер и сообщил о возможном возобновлении переговоров между демократами и республиканцами по пакету. В то же время неожиданно возникли противоречия между Минфином США и ФРС. В четверг Минфин потребовал от ФРС вернуть неиспользованные 455 млрд долл. из чрезвычайного фонда по борьбе с распространением коронавируса. Однако глава ФРС Джером Пауэлл в ответном письме заявил, что весь объем средств экстренной помощи, выделенный на срок до 31 декабря 2020 г., должен продолжать играть важную роль в качестве опоры для все еще испытывающей трудности экономики. Очевидно, что в условиях неопределенности со вторым пакетом стимулов сокращение возможностей ФРС не добавляет позитива рынкам. К тому же после снижения числа обращений за пособиями по безработице, которое фиксировалось в Соединенных Штатах четыре недели подряд, на прошлой неделе показатель увеличился на 4% до 742 тыс., что, видимо, отражает влияние осложнившейся эпидемиологической ситуации. Фондовые рынки в США вчера выросли, котировки UST почти не изменились после колебаний вверх-вниз в узком диапазоне. Сегодня доходности госбумаг снижаются.

На рынках евробондов EM динамика снова была слабовыраженной. Несмотря на падение доходности базового актива на 4 б.п., долларовые облигаций EM вчера в основном менялись в цене незначительно. Исключением вновь стали турецкие бумаги, показавшие падение доходностей на 9–15 б.п. на фоне принятия центральным банком ожидаемого решения о повышении ключевой ставки. Доходности бразильских бумаг сократились на 1–3 б.п. Изменение доходности мексиканских выпусков было в диапазоне от минус 2 б.п. до 0 б.п., а бумага ЮАР – от 0 б.п. до 1. Российская суверенная кривая второй день подряд практически не меняется.

Небольшой рост цен облигаций наблюдался в некоторых выпусках Газпрома и транспортных компаний.

В четверг на 0,3 п.п. выросли цены двух выпусков Газпрома – GAZPRU'34 (YTM 3,65%) и GAZPRU'37 (YTM 3,8%). На 0,2 п.п. подорожал «вечный» суборд Газпрома GAZPRU'perp (YTC 3,9%). В банковском секторе на 0,2 п.п. выросла цена «вечного» суборда CRBKMO'perp (YTC 10,7%), на 0,3 п.п. – цена «вечного» суборда HCFBRU'perp (YTC 9,4%). В то же время подешевел на 0,3 п.п. «вечный» суборд SOVCOM'perp (YTC 7,6%). В металлургическом секторе на 0,5 п.п. подорожал POGLN'22 (YTM 5,8%). В транспортном секторе 0,3 п.п. в цене прибавили облигации GLPRLI'22 (YTM 2,2%), GTLKOА'26 (YTM 4,1%) и HCDNDA'21 (YTM 5,0%).

Константин Чернышев, che_kb@uralsib.ru

Константин Белов, belovka@uralsib.ru

Алексей Кокин, kokinav@uralsib.ru

Внутренний рынок

Активность на рынке ОФЗ упала из-за негативного фона. Рыночная конъюнктура остается неблагоприятной для рынка суверенного долга: на глобальных площадках сохраняется спрос на защитные активы, цены на нефть немного снижаются, рубль вчера слабел к основным мировым валютам. В то же время в сегменте ОФЗ пока царит затишье, складывается впечатление, что аргументов для наращивания вложений в рублевые суверенные бумаги у инвесторов нет, но и распродавать ОФЗ они в сложившейся ситуации не спешат. Наиболее активно на бирже торговались ОФЗ 26234 с погашением в июле 2025 г., накануне в ходе первичных аукционов Минфин разместил облигации этого выпуска на

30 млрд руб. Несмотря на значительный оборот, его доходность по итогам дня не изменилась. Кроме того, активность наблюдалась в десятилетнем бенчмарке ОФЗ 26228, доходность которого выросла на 1 б.п. до 5,82%, и в самом длинном выпуске ОФЗ 26230, погашаемом в марте 2039 г. Котировки последнего снизились на 0,1%, но доходность прибавила тоже всего 1 б.п., составив 6,31%. В целом же по рынку изменения доходности вчера были незначительными, в пределах плюс-минус 1–2 б.п.

Свердловская область проведет сегодня сбор книги заявок на новый выпуск облигаций объемом 10 млрд руб.

Сегодня состоится сбор заявок на новый выпуск облигаций Свердловской области (-/-/BB+) объемом до 10 млрд руб. и сроком обращения 4,01 года. Предусмотрена амортизационная структура погашения: по 30% от номинала в даты выплаты 8-го и 12-го купонов, оставшиеся 40% – в дату 16-го купона (дата погашения). Дюрация оценивается в 2,83 года. Ориентир по ставке купона установлен в диапазоне 5,95–6,05% годовых, что соответствует доходности к погашению 6,08–6,19% годовых и премии к кривой ОФЗ 130–140 б.п. Сейчас в обращении находятся семь выпусков облигаций Свердловской области, причем два были размещены в этом году. Более того, букбилдинг по последнему из них объемом 8 млрд руб. состоялся на прошлой неделе, а размещение на бирже – 18 ноября. Этот выпуск был размещен с доходностью к погашению 6,4% годовых, что соответствует премии к кривой ОФЗ в 120 б.п. Как и у большинства регионов, состояние бюджетной сферы Свердловской области резко ухудшилось во 2 кв. 2020 г., когда дефицит бюджета превысил 30% от внутренних доходов. Надежды на то, что положение быстро исправится, практически нет, за последние пять лет бюджет области был исполнен с профицитом лишь однажды, в 2018 г. Тем не менее Минфин относит Свердловскую область к регионам с высокой долговой устойчивостью. Мы полагаем, что для этого выпуска инвесторы могут потребовать более высокую премию к кривой ОФЗ, чем при размещении на прошлой неделе, поэтому премия к кривой ОФЗ в 130–135 б.п. кажется вполне оправданной. Мы ждем формирования книги заявок вблизи или чуть выше нижней границы заявленного диапазона доходности.

Ирина Лебедева, CFA, lebedevair@uralsib.ru

ДЕНЕЖНЫЙ РЫНОК

Банки вернут сегодня Казначейству 150 млрд руб. с депозитов

За неделю объем депозитов Казначейства сократится на 300 млрд руб. Общий объем депозитов, которые банки должны вернуть сегодня Казначейству, составляет 450 млрд руб., но два состоявшихся вчера депозитных аукциона позволили банкам пролонгировать депозиты на 300 млрд руб., так что чистое снижение составит 150 млрд руб. Суммарно же с начала недели банки вернут ведомству 300 млрд руб. На следующей неделе наступает срок возврата депозитов на 370 млрд руб., и мы полагаем, что далеко не всю сумму банкам удастся пролонгировать. Следует отметить, что кредитные организации полностью выбирали все лимиты на депозитных аукционах Казначейства на этой неделе, то есть спрос на ликвидность сохраняется и пока не компенсирован ростом поступлений по бюджетному каналу. Одновременно Казначейство сегодня вновь снизило лимит на аукционе репо овернайт, теперь – до всего лишь 20 млрд руб., де-факто лишая банки источника сравнительно недорогих коротких кредитов (альтернатива сейчас – только операции ЦБ постоянного действия, ставка по которым в настоящее время равна 5,25%).

Несмотря на сохраняющийся спрос на ликвидность, ставки на межбанковском рынке вряд ли повысятся.

Корсчета банков в ЦБ остаются выше 3,3 трлн руб., избыток средств на корсчетах мы оцениваем в 800 млрд руб., что будет препятствовать росту ставок на межбанковском рынке. Но и рассчитывать на их значительное снижение не приходится: кредитные организации сейчас стараются как можно раньше обеспечить выполнение нормативов по обязательным резервам, чтобы к концу периода усреднения иметь возможность резко снизить уровень корсчетов. При этом заседание ЦБ по ключевой ставке до конца этого периода усреднения не планируется, так что единственное объяснение подобного поведения банков – опасения, что ближе к концу периода усреднения ситуация с ликвидностью резко ухудшится. Вполне возможно, они ожидают, что Казначейство продолжит агрессивно снижать объем средств, предоставляемых банкам, и что ЦБ в начале декабря заметно сократит лимит на аукционах долгосрочного репо, а это лишь усугубит ситуацию с ликвидностью.

Ирина Лебедева, CFA, lebedevair@uralsib.ru

НОВОСТИ ЭМИТЕНТОВ

Газпром нефть (ВВВ-/Ваа2/ВВВ)**Результаты по МСФО за 3 кв 2020 г.: EBITDA выросла на 82% квартал к кварталу, СДП положителен, но чистый долг увеличился из-за выплаты дивидендов**

Основные показатели близки к нашим ожиданиям. Вчера Газпром нефть отчиталась по МСФО за 3 кв. 2020 г. и провела конференц-звонок по итогам квартала. Выручка в 3 кв. 2020 г. снизилась на 18% год к году и выросла на 35% квартал к кварталу до 537 млрд руб. (7,3 млрд долл.) – на 1,0% ниже нашего прогноза и на 3,5% выше консенсусного. EBITDA, рассчитанная как сумма операционной прибыли и амортизации (OIBDA), снизилась на 32% год к году и выросла на 82% квартал к кварталу до 113 млрд руб. (1,54 млрд долл.) – на 1,0% выше нашей оценки и на 7% выше рыночного прогноза EBITDA. Показатель EBITDA, включающий долю Газпром нефти в чистой прибыли ассоциированных компаний, снизился на 31% год к году и вырос на 92% квартал к кварталу до 129 млрд руб. (0,92 млрд долл.). В долларовом выражении EBITDA снизилась на 39% год к году и выросла на 90% квартал к кварталу. Рентабельность по EBITDA уменьшилась на 4,2 п.п. год к году и выросла на 5,5 п.п. квартал к кварталу до 21,1%. Чистая прибыль акционеров компании снизилась на 73% год к году и выросла на 27% квартал к кварталу до 28,0 млрд руб. (0,38 млрд долл.), практически совпав с нашей оценкой и на 17% превысив консенсусный прогноз. Чистая рентабельность снизилась на 10,3 п.п. год к году и на 0,3 п.п. квартал к кварталу до 5,2%.

Снижение капзатрат и рост ОДП привели к увеличению СДП на 43% год к году. Операционный денежный поток (ОДП) снизился только на 13% год к году и вырос в 3,5 раза квартал к кварталу до 137 млрд руб. (1,86 млрд долл.). По нашей оценке, вклад изменения оборотного капитала в ОДП составил 26% по сравнению с 6% в 3 кв. 2019 г. и 17% во 2 кв. 2020 г. Это отчасти объясняет быстрый рост ОДП квартал к кварталу. ОДП до учета оборотного капитала снизился на 32% год к году и вырос на 213% квартал к кварталу до 101 млрд руб. (1,37 млрд долл.). Это значительно больший рост, чем можно было бы предположить, исходя из динамики EBITDA. Его можно объяснить отсутствием роста уплаченного налога на прибыль и уменьшением процентных выплат в составе ОДП квартал к кварталу. Второй фактор также наблюдался в 3 кв. 2018 г. и 3 кв. 2019 г., поскольку пик выплат приходился на 2 кв. Капзатраты снизились на 29% год к году и на 25% квартал к кварталу до 86 млрд руб. (1,17 млрд долл.). Мы ожидали подобного снижения еще во 2 кв. 2020 г., однако компания считала необходимым продолжить инвестировать в разработку новых месторождений. Менеджмент по итогам 2 кв. 2020 г. планировал уменьшить капзатраты во 2 п/г, что и происходит, причем в 3 кв. в основном были снижены инвестиции в разведку и добычу. В результате роста ОДП и ограничения капзатрат СДП вырос на 43% год к году до 50,8 млрд руб. (0,69 млрд долл.). Во 2 кв. 2020 г. СДП был отрицательным – минус 78 млрд руб. (1,07 млрд долл.). СДП до учета оборотного капитала снизился на 44% год к году до 14,8 млрд руб. (0,20 млрд долл.). Во 2 кв. 2020 г. этот показатель был отрицательным – минус 87 млрд руб. (1,15 млрд долл.).

Отношение чистого долга к 12-мес. EBITDA выросло до 1,5 во многом вследствие выплаты дивидендов. Общий долг Газпром нефти увеличился на 7% квартал к кварталу до 794 млрд руб. Краткосрочный долг вырос на 118% квартал к кварталу до 58,7 млрд руб., его доля в общем долге повысилась с 4% до 7%. В 3 кв. 2020 г. компания выплатила акционерам дивиденды по итогам 2019 г. в общей сложности на 93 млрд руб., поступления от продажи активов составили 40 млрд руб. Ослабление рубля к доллару и евро привело к росту рублевого эквивалента задолженности, поскольку в структуре долга долларовые заимствования составляли на конец 3 кв. 2020 г. 30%, а заимствования в евро – 18% от общих. В результате чистый долг вырос на 9% квартал к кварталу до 650 млрд руб. В долларовом выражении, наоборот, чистый долг снизился на 5% до 8,16 млрд руб. Отношение чистого долга к 12-мес. EBITDA выросло с 1,22 до 1,50. При расчете с использованием долларовых эквивалентов EBITDA за каждый квартал и чистого долга на конец 3 кв. отношение чистого долга к 12-мес. EBITDA выросло с 1,14 до 1,28. Мы используем показатель EBITDA, включающий долю Газпром нефти в прибыли зависимых компаний. Выплата рекомендованных дивидендов за 9 мес. 2020 г., вероятно, придется на январь 2021 г., поэтому не окажет влияния на чистый долг по итогам 2020 г., однако вероятное снижение EBITDA год к году в 4 кв. может привести к дальнейшему росту отношения Чистый долг/EBITDA.

См. таблицу на следующей странице.

ОДП вырос в 3,5 раза квартал к кварталу, СДП положителен, но чистый долг увеличился из-за выплаты дивидендов

Результаты Газпром нефти по МСФО за 3 кв. 2020 г.

	3 кв. 19	2 кв. 20	3 кв. 20	Изм. за год, %	Изм. за кв., %	3 кв. 20П УРАЛСИБ	Разница, % консенсус	3 кв. 20П	Разница, %
млрд руб.									
Выручка	657	398	537	(18)	35	542	(1,0)	519	3,5
ЕБИТДА (ОИВДА)	166	62,2	113	(32)	82	112	1,0	105	7,4
ЕБИТДА (включая долю в прибыли зависимых компаний)	186	66,6	129	(31)	93	-	-	-	-
Чистая прибыль	105	22,0	28,0	(73)	27	28,0	(0,1)	23,9	16,9
				п.п.	п.п.		п.п.		п.п.
Рентабельность по ЕБИТДА, %	25,3	15,6	21,1	(4,2)	5,5	20,7	0,4	20,3	0,8
Чистая рентабельность, %	16,0	5,53	5,21	(10,8)	(0,3)	5,2	0,04	4,6	0,6
				%	%				%
Операционный денежный поток (ОДП)	157	38,7	137	(13)	254	-	-	-	-
Денежный поток от инвестиционной деятельности:	(74,9)	(116)	(41,8)	(8,8)	(20)	-	-	-	-
в т.ч. капзатраты	(122)	(116)	(86,1)	(29)	(25)	-	-	-	-
Свободный денежный поток (СДП)	35,5	(76,9)	50,8	43	-	-	-	-	-
Денежный поток от финансовой деятельности	(43,5)	(13,9)	(99,6)	-	-	-	-	-	-
На конец квартала:									
Денежные средства и депозиты	318	141	143	(55)	1,4	-	-	-	-
Совокупный долг	724	740	794	9,6	7,2	-	-	-	-
в т.ч. краткосрочный	14,7	26,9	58,7	299	118	-	-	-	-
в т.ч. долгосрочный	709	713	735	3,6	3,0	-	-	-	-
Чистый долг	406	599	650	60	8,6	-	-	-	-
Чистый долг/ЕБИТДА за 12 мес.	0,53	1,22	1,50	182	23	-	-	-	-
млрд долл.									
Выручка	10,2	5,50	7,30	(28)	33	7,37	(1,0)	7,05	3,5
ЕБИТДА (ОИВДА)	2,58	0,86	1,54	(40)	79	1,52	1,0	1,43	7,4
ЕБИТДА (включая долю в прибыли зависимых компаний)	2,88	0,92	1,75	(39)	90	-	-	-	-
Чистая прибыль	1,63	0,30	0,38	(77)	25	0,38	(0,1)	0,33	17
Операционный денежный поток (ОДП)	2,43	0,53	1,86	(24)	248	-	-	-	-
Денежный поток от инвестиционной деятельности:	(1,16)	(1,60)	(0,57)	(51)	(65)	-	-	-	-
в т.ч. капзатраты	(1,88)	(1,60)	(1,17)	(38)	(27)	-	-	-	-
Свободный денежный поток (СДП)	0,55	(1,06)	0,69	-	-	-	-	-	-
Денежный поток от финансовой деятельности	(0,67)	(0,19)	(1,35)	-	-	-	-	-	-
На конец квартала:									
Денежные средства и депозиты	4,94	2,02	1,80	(64)	(11)	-	-	-	-
Совокупный долг	11,2	10,6	9,96	(11)	(5,9)	-	-	-	-
в т.ч. краткосрочный	0,23	0,39	0,74	222	91	-	-	-	-
в т.ч. долгосрочный	11,0	10,2	9,22	(16)	(9,6)	-	-	-	-
Чистый долг	6,30	8,56	8,16	30	(4,7)	-	-	-	-
Чистый долг/ЕБИТДА за 12 мес.	0,57	1,14	1,28	125	12	-	-	-	-

Источники: данные компании, Интерфакс, оценка УРАЛСИБа

Алексей Кокин, kokinav@uralsib.ru

КАЛЕНДАРЬ ПРЕДСТОЯЩИХ СОБЫТИЙ

Долговой рынок

Дата	Событие	Облигационный выпуск	Объем выплат, млрд руб.
23 ноября	Погашение	КАМАЗ, БО-04	3,00
23 ноября	Оферта	Банк ЗЕНИТ, БО-001Р-05	
24 ноября	Погашение	ВЭБ, 31	7,50
24 ноября	Амортизация	Московская область, 35010	2,50
25 ноября	Оферта	ИКС 5 ФИНАНС, 001Р-02	
25 ноября	Амортизация	Россия, 46018	32,90
25 ноября	Амортизация	ГТЛК, 001Р-05	0,01
26 ноября	Амортизация	Мечел, 18	0,25
26 ноября	Амортизация	Мечел, 17	0,25
26 ноября	Амортизация	Липецкая область, 34011	0,50
27 ноября	Оферта	Альфа-Банк, БО-22	
27 ноября	Погашение	Транснефть, БО-001Р-11	15,00
27 ноября	Погашение	ВЭБ, ПБО-001Р-К279	1,42
27 ноября	Оферта	РОСБАНК, БО-14	
1 декабря	Погашение	Газпромбанк, БО-15	10,00
1 декабря	Амортизация	ННК, 04	0,50
1 декабря	Амортизация	Мечел, 19	0,25
1 декабря	Оферта	ИС петролеум, БО-П01	
2 декабря	Погашение	Банк ФК Открытие, БО-05 (бывш. БИНБАНК)	11,00
2 декабря	Погашение	Тойота Банк, БО-001Р-01	5,00
2 декабря	Амортизация	Ямало-Ненецкий АО, 35002	6,00
2 декабря	Амортизация	Почта России, БО-001Р-01	0,14
2 декабря	Оферта	ВЭБ, ПБО-001Р-К269	
3 декабря	Оферта	ДОМ.РФ, 30	
3 декабря	Погашение	Роснефть, БО-15	175,00
3 декабря	Погашение	Роснефть, БО-16	100,00
3 декабря	Погашение	Роснефть, БО-17	100,00
3 декабря	Погашение	Роснефть, БО-24	25,00
4 декабря	Амортизация	ННК, 06	0,50
4 декабря	Амортизация	Самарская область, 35013	1,00
7 декабря	Оферта	Роснефть, 002Р-01	
7 декабря	Оферта	Роснефть, 002Р-02	
7 декабря	Амортизация	ГТЛК, 001Р-02	0,26
7 декабря	Оферта	КАМАЗ, БО-14	
7 декабря	Оферта	Пионер-Лизинг, БО-П01	
8 декабря	Оферта	ДОМ.РФ, 001Р-06R	
8 декабря	Погашение	Сбербанк России, 001Р-03R	40,00
8 декабря	Амортизация	Белгородская область, 34010	0,88
9 декабря	Погашение	Россельхозбанк, БО-04Р	5,00
9 декабря	Погашение	Кредит Европа Банк, 001Р-02	3,00
9 декабря	Погашение	Банк России, КОБР-37	259,63
10 декабря	Погашение	ВЭБ, ПБО-001Р-К276	20,00
10 декабря	Амортизация	МСБ-Лизинг, 002Р-01	0,01
11 декабря	Оферта	Солид-товарные рынки, КО-СТР-001	
11 декабря	Погашение	ВЭБ, ПБО-001Р-К280	2,50
11 декабря	Амортизация	Эталон ЛенСпецСМУ, 001Р-02	0,55
14 декабря	Оферта	АС ФИНАНС, 001Р-01	
15 декабря	Амортизация	ДОМ.РФ, 20	2,00

15 декабря	Оферта	ДОМ.РФ, 20	
15 декабря	Оферта	КАМАЗ, БО-15	
16 декабря	Погашение	Россия, 36002(ГСО-ППС)	15,00
16 декабря	Погашение	УНГП-Финанс, БО-02	5,00
16 декабря	Погашение	Коммерческая недвижимость ФПК Гарант-Инвест, 001Р-03	1,00
16 декабря	Амортизация	ГТЛК, 001Р-06	0,20
17 декабря	Погашение	Дельта-Финанс, БО-01	5,00
17 декабря	Погашение	РСГ-Финанс, БО-04	2,00
17 декабря	Погашение	СофтЛайн Трейд, 001Р-01	1,35
17 декабря	Амортизация	Эталон ЛенСпецСМУ, 001Р-01	0,55
17 декабря	Амортизация	МСБ-Лизинг, 002Р-02	0,00
17 декабря	Оферта	КАМАЗ, БО-13	
18 декабря	Оферта	ГТЛК, БО-03	
18 декабря	Оферта	ПКТ, 01	
18 декабря	Погашение	ПО УОМЗ, БО-02	1,50
18 декабря	Погашение	ВТБ, Б-1-48	4,71
18 декабря	Амортизация	ГТЛК, 001Р-01	0,12
18 декабря	Амортизация	Калининградская область, 34001	0,20
21 декабря	Оферта	СамараТрансНефть-Терминал, БО-03	
21 декабря	Оферта	Роснано, БО-002Р-04	
21 декабря	Амортизация	ХМАО, 35001	1,80
21 декабря	Амортизация	Иркутская область, 34001	1,50
21 декабря	Амортизация	Свердловская область, 35005	1,00
22 декабря	Оферта	Банк ЗЕНИТ, БО-13	
22 декабря	Оферта	Россельхозбанк, БО-15	
22 декабря	Оферта	Росэксимбанк, БО-001Р-01	
22 декабря	Оферта	КАМАЗ, БО-П06	
22 декабря	Амортизация	Совкомбанк Лизинг, БО-П01	0,45
23 декабря	Оферта	СамараТрансНефть-Терминал, 01	
23 декабря	Погашение	ВТБ, Б-1-11	5,00
23 декабря	Амортизация	Тамбовская область, 35002	0,40
23 декабря	Амортизация	Автодор, БО-002Р-05	1,36
24 декабря	Оферта	СамараТрансНефть-Терминал, БО-05	
24 декабря	Оферта	ДОМ.РФ, 001Р-01R	
24 декабря	Погашение	ЧТПЗ, 001Р-01	5,00
24 декабря	Погашение	Магнит, БО-003Р-03	10,00
24 декабря	Амортизация	Новосибирск, 35007	0,30
24 декабря	Амортизация	Орловская область, 34001	1,50
24 декабря	Амортизация	Московская область, 34011	6,25
24 декабря	Оферта	Газпромбанк, 001Р-04Р	
25 декабря	Оферта	ГТЛК, БО-07	
25 декабря	Оферта	Лидер-Инвест, БО-П01	
25 декабря	Амортизация	Элемент Лизинг, 001Р-01	0,42
26 декабря	Погашение	Газпромбанк, БО-25	5,00
27 декабря	Амортизация	РОСБАНК, 14-ИП	0,25
28 декабря	Погашение	Газпромбанк, 001Р-04Р	2,00
30 декабря	Оферта	Калугапутьмаш, КО-01	
30 декабря	Оферта	Торговый дом СТМ, КО-01	
31 декабря	Амортизация	Юго-Западная ТЭЦ, 01	0,08

Денежный рынок

25 ноября	Уплата НДС, акцизов и НДСПИ
30 ноября	Уплата налога на прибыль
7 декабря	ЦБ проводит аукционы репо сроком на 1 мес. и 1 год
8 декабря	Окончание периода усреднения обязательных резервов
9 декабря	Начало периода усреднения обязательных резервов
10 декабря	Заседание ЕЦБ по ставке
15–16 дек	Заседание ФРС
15 декабря	Уплата взносов во внебюджетные фонды
18 декабря	Заседание совета директоров ЦБ по ключевой ставке
25 декабря	Уплата НДС, акцизов и НДСПИ
28 декабря	Уплата налога на прибыль

Основные финансовые показатели компаний реального сектора, представленных на рынке облигаций

Эмитент	Рейтинг (S&P/M/F)	Отчетный период	Выручка, млн долл.*	ЕБИТДА, млн долл.*	Маржа по ЕБИТДА, %*	Капзатраты, млн долл.*	ОДП / Капзатраты*	Долг, млн долл.	Долг / ЕБИТДА	Чистый долг / ЕБИТДА	Ден. средства/ Кр. долл	Кр. долл/ Долг	Капитал / Активы	Сектор
Euras plc	BB-/Ba3/BB-	2019	11 905	2 136	17,9	762	3,2	4 768	2,2	1,6	0,3	0,02	0,20	МГД
Nord Gold	/Ba2/BB	6M19	1 175	371	31,6	467	1,1	1 050	2,8	2,5	0,4	0,30	0,45	МГД
Полус Золото	BB/Ba1/BB	1 кв. 20	3 252	2 103	64,7	671	2,4	58	1,7	1,0	2,1	0,19	0,17	МГД
Алроса	BBB-/Baa2/BBB-	1 кв. 20	3 558	1 497	42,1	290	3,3	2 100	1,7	1,4	0,4	0,36	0,53	МГД
Кокс Кемерово	B-/B2/B	2019	1 340	212	15,8	120	1,3	1 109	5,0	4,3	0,8	0,18	0,27	МГД
Металлоинвест	BB+/Ba1/BB+	6M20	3 584	1 362	38,0	221	5,0	4 109	0,0	0,0	1,3	0,10	0,33	МГД
Мечел	//	1 кв. 20	-103	отр.	отр.	12	3,5	5 590	0,0	0,0	0,0	0,97	-0,83	МГД
ММК	BBB-/Baa2/BBB	6M20	6 709	1 472	21,9	731	1,9	894	0,6	0,3	1,4	0,38	0,68	МГД
НЛМК	BBB-/Baa3/BBB-	6M20	9 519	2 310	24,3	1 182	2,0	3 358	1,5	0,8	1,3	0,36	0,50	МГД
Норильский никель	BBB-/Baa2/BBB-	6M20	13 982	6 081	43,5	1 300	4,8	12 127	2,0	1,2	4,6	0,09	0,13	МГД
Распадская	//B+	2019	996	321	32,2	76	4,8	0	0,0	отр.	отр.	0,00	0,74	МГД
UC RUSAL	/B1/B+	6M19	10 019	1 469	14,7	745	1,9	8 489	0,0	0,0	1,0	0,12	0,36	МГД
Северсталь	BBB-/Baa2/BBB	6M20	7 316	2 402	32,8	1 341	1,6	2 590	1,1	0,8	7,8	0,03	0,40	МГД
СУЭК	/Ba3/	2016	4 002	965	24,1	483	1,1	3 308	3,4	3,1	0,3	0,30	0,34	МГД
ТМК	BB-/B1/	2019	3 877	639	16,5	219	1,8	3 037	4,8	4,2	0,3	0,44	0,15	МГД
Яндекс	//	6M20	2 786	512	18,4	346	1,4	105	0,2	отр.	отр.	0,00	0,70	Медиа
Alliance Oil Company	//	1 кв. 20	3 458	125	3,6	137	1,2	1 501	0,0	0,0	0,1	0,58	-0,05	Нефть и газ
Eurasia Drilling	BB//BB	2019	1 529	467	30,5	0	-	765	1,6	0,7	2,5	0,23	0,49	Нефть и газ
Башнефть	/Baa3/BBB-	1 кв. 20	12 297	2 001	16,3	968	1,1	1 673	1,0	0,9	0,3	0,36	0,63	Нефть и газ
Газпром	BB+/Baa3/BBB-	1 кв. 20	109 854	22 556	20,5	27 076	0,9	61 033	3,3	2,4	1,9	0,14	0,65	Нефть и газ
Газпром нефть	BB+/Baa3/BBB-	1 кв. 20	37 271	8 425	22,6	7 439	1,2	11 369	1,6	1,2	5,8	0,05	0,57	Нефть и газ
ЛУКОЙЛ	BBB-/Baa3/BBB+	1 кв. 20	111 628	16 859	15,1	7 438	2,2	8 867	0,6	0,2	2,9	0,25	0,71	Нефть и газ
НОВАТЭК	BBB-/Baa3/BBB-	6M20	11 172	7 725	69,1	2 510	0,7	2 567	0,4	0,3	0,9	0,30	0,82	Нефть и газ
Роснефть	BBB-/Baa3/	1 кв. 20	125 967	25 820	20,5	12 741	1,1	54 289	2,5	2,4	0,3	0,23	0,39	Нефть и газ
Транснефть	BBB-/Baa3/	1 кв. 20	16 465	7 567	46,0	4 155	1,6	8 751	1,4	1,1	1,2	0,16	0,66	Нефть и газ
X5 Retail Group	BB/Ba2/BB	1 кв. 20	27 713	3 353	12,1	1 000	2,4	8 916	3,2	3,1	0,1	0,18	0,11	Потреб. усл.
Лента	//BB	6M20	6 530	619	9,5	161	3,3	1 835	3,0	2,6	0,9	0,17	0,33	Потреб. усл.
О'КЕЙ	//	2019	2 550	201	7,9	39	3,3	922	4,4	4,0	1,0	0,10	0,15	Потреб. усл.
ЛСР	/B1/B	2019	1 706	286	16,8	13	16,4	1 493	5,0	1,4	6,2	0,12	0,32	Строительство
VEON Ltd	BB+/Ba2/BB+	6M20	8 467	3 611	42,6	1 751	1,4	10 109	2,8	2,5	0,4	0,28	0,12	Телеком
АФК "Система"	BB//BB-	1 кв. 20	9 733	3 397	34,9	1 498	1,6	13 753	4,5	4,0	0,5	0,26	0,06	Телеком
МегаФон	BB+/Ba1/BB+	1 кв. 20	5 376	2 345	43,6	1 075	1,2	5 982	3,1	2,7	0,8	0,13	0,27	Телеком
МТС	BBB-/Ba1/BB+	1 кв. 20	7 370	3 280	44,5	1 085	2,3	7 503	2,7	2,2	2,0	0,09	0,06	Телеком
Ростелеком	BB+/BBB-	6M20	6 372	2 128	33,4	1 752	0,9	7 251	3,5	3,3	0,4	0,14	0,21	Телеком
Globaltrans	/Ba3/BBB-	2019	1 467	442	30,1	84	4,9	511	0,8	0,7	0,0	0,27	0,57	Транспорт
Группа НМТП	BB-/Ba3/	1 кв. 20	827	584	70,7	80	5,3	1 093	1,9	1,1	1,9	0,21	0,51	Транспорт
РЖД	BBB-/Baa2/BBB	2019	38 733	7 108	18,4	11 118	0,5	24 783	3,3	3,1	0,3	0,19	0,52	Транспорт
Совкомфлот	BB+/Ba1/BB	1 кв. 20	1 341	984	73,4	428	1,6	3 532	3,6	3,0	1,1	0,15	0,48	Транспорт
Трансконтейнер	/Ba3/B+	1 кв. 20	1 348	284	21,1	284	0,6	313	1,3	1,0	1,2	0,19	0,58	Транспорт
Global Ports	/Ba3/BB	2019	362	196	54,0	27	4,1	871	4,5	3,8	1,2	0,12	0,27	Транспорт
Еврохим	BB-/BB	2019	6 184	1 622	26,2	939	1,1	5 021	3,1	2,9	0,2	0,29	0,43	Хим. пром.
Сибур Холдинг	/Baa3/BB+	1 кв. 20	8 045	2 543	31,6	2 028	0,9	6 347	3,0	2,7	1,1	0,09	0,38	Хим. пром.
Уралкалий	BB-/Ba2/BB-	2019	2 782	1 527	54,9	374	2,0	5 320	3,5	3,2	0,3	0,28	0,23	Хим. пром.
Фосагро	BBB-/Baa3/BBB-	1 кв. 20	3 704	1 071	28,9	660	1,7	2 202	2,5	2,2	1,2	0,10	0,33	Хим. пром.
МОЭСК	BB+/Ba1/BB+	2019	2 494	611	24,5	417	1,0	1 488	2,3	2,3	0,0	0,22	0,50	Электроэнерг.
ОГК-2	//BB+	6M20	1 896	474	25,0	130	2,7	512	1,1	1,1	0,0	0,25	0,65	Электроэнерг.
Российские сети	BBB-/Baa3/	1 кв. 20	15 841	4 261	26,9	3 681	1,3	7 298	2,1	1,6	1,9	0,11	0,60	Электроэнерг.
РусГидро	BBB-/Baa3/BBB-	1 кв. 20	5 757	676	11,7	1 090	1,0	2 559	4,5	3,6	0,7	0,28	0,63	Электроэнерг.
ТГК-1	BBB-/BBB-	6M20	1 385	289	20,8	315	1,0	229	0,8	0,7	0,5	0,36	0,77	Электроэнерг.
ФСК	BBB-/Baa3/BBB	1 кв. 20	3 870	1 994	51,5	1 464	1,4	3 087	1,9	1,6	1,7	0,09	0,71	Электроэнерг.

* За последние 12 мес.

Отчетность по МСФО/US GAAP

Основные финансовые показатели банков, представленных на рынке облигаций, 3 кв. 2020

Эмитент	Рейтинг (S&P/M/F)	Активы, млн руб.	Рэнкинг по активам	Доля ликвидных средств, %	Кредиты/Депозиты	ЧПМ 12 мес., %	ROAA 12 мес., %	Квартальная чистая прибыль, млн руб.	Доля просроченных кредитов, %	Норма резервирования, %	Расходы/Доходы 12 мес.	Стоимость риска 12 мес., %	Капитал/Активы, %
Абсолют Банк	/B2/	245 553	34	5,1	0,66	3,26	1,0	577	7,8	11,0	0,55	1,70	12,7
Ак Барс	/B2/	444 241	22	7,8	0,43	3,57	1,0	1 146	6,9	11,6	3,82	4,64	15,7
Альфа-Банк	BB+/Ba1/BB+	3 821 591	7	11,6	0,82	4,75	5,1	122 727	5,4	10,2	0,40	3,91	15,6
Банк ФК Открытие	/Ba2/	2 423 089	8	7,7	0,79	3,70	2,4	16 455	12,0	16,6	0,84	1,76	17,4
ВТБ	BBB-/Baa3/	15 198 901	2	8,7	0,89	3,75	0,9	416	2,9	5,0	0,35	2,17	9,5
Газпромбанк	BB+/Ba1/BB+	6 669 713	3	11,4	0,80	2,76	0,3	6 380	2,2	5,9	0,58	1,01	10,4
Зенит	/Baa3/BB	206 699	38	11,6	0,76	3,43	(1,1)	-1 081	6,8	11,3	1,37	1,76	12,0
ИНГ Банк (Евразия)	//BBB-	183 572	41	34,0	0,18	2,70	0,3	-148	0,0	0,7	0,62	0,44	17,0
Кредит Европа	/B1/BB-	120 382	64	24,8	0,89	8,25	(1,4)	-402	8,2	11,5	0,61	6,55	17,8
МКБ	BB-/Ba3/BB-	2 839 684	9	4,9	1,28	2,14	0,4	-7 337	2,4	5,6	0,27	1,32	6,0
МСП Банк	/Ba2/	113 035	67	12,2	3,79	2,58	0,2	124	7,3	22,9	0,65	6,05	16,3
Росбанк	/Ba1/BBB-	1 207 333	13	8,2	0,71	3,84	1,0	3 046	3,9	3,9	0,67	0,92	13,3
Россельхозбанк	/Ba1/BB+	3 510 024	6	5,8	0,93	2,36	(0,0)	431	6,4	5,0	0,72	1,56	5,6
Росэксимбанк	/Ba1/	174 244	74	7,3	1,37	4,79	2,4	1 007	4,7	4,1	1,05	0,97	16,2
Русский Стандарт	CCC+/Caa2/	162 079	28	7,0	0,59	9,27	2,7	3 961	32,8	40,6	0,57	6,84	25,8
Сбербанк	/Baa3/BBB-	30 668 293	1	7,2	0,90	5,57	2,6	221 882	3,4	6,9	0,40	2,62	16,2
Совкомбанк	BB-/Ba3/BB	1 360 346	17	9,7	0,60	5,21	1,8	1 881	7,0	10,6	0,58	2,60	11,6
Тинькофф банк	/Ba3/BB-	676 412	32	6,1	0,66	15,77	5,3	9 155	8,8	15,6	0,48	10,03	14,8
ТКБ	/B1/	162 228	42	9,5	0,65	3,72	0,8	1 668	10,7	10,5	0,43	3,96	11,8
Тойота Банк	//	74 641	92	9,4	5,05	5,17	1,3	275	2,6	4,3	0,38	-0,03	19,5
Фольксваген Банк Рус	A-/A1/	42 787	119	3,9	26,08	6,22	1,2	-11	2,2	3,4	0,50	0,45	40,1
ХКФ Банк	//BB-	232 831	31	5,9	1,02	12,96	1,4	2 773	7,0	8,3	0,50	5,00	23,8

Отчетность по РСБУ (101 и 102 банковские формы)

Облигации федерального займа

Выпуск	Ном. объем, млрд руб.	Объем в обр., млрд руб.	Купон, %	Дата		Лет до погаш.	Цена	Объем торгов, млн руб.	Спред к свопу	Изменение цены			Котировки		Доходность, %		Дюр., лет	
				купона	погаш.					день	неделя	месяц	покупка	продажа	погаш.	текущ.		
ОФЗ с переменным купоном																		
ОФЗ-24020	100	100		27.01.21	27.07.22	1,7	99,92	0,82		0,04	0,16	(0,05)	99,90	99,91				
ОФЗ-29012	250	212			16.11.22	2,0	100,33	279,57		0,00	(0,20)	(0,44)	100,35	100,37				
ОФЗ-24021	300	301		27.01.21	24.04.24	3,4	98,70	26,66		0,00	0,18	0,01	98,65	98,70				
ОФЗ-29006	390	400	6,55	03.02.21	29.01.25	4,2	103,57	75,43		0,03	(0,00)	0,22	103,60	103,62		6,21		
ОФЗ-29014	450	450		30.12.20	25.03.26	5,3	97,90	25,64		0,00	0,01	0,37	97,85	97,90				
ОФЗ-29016	450	155		30.12.20	23.12.26	6,1							97,56	97,70				
ОФЗ-29007	390	200	6,31	10.03.21	03.03.27	6,3	104,11	15,30		0,00	(0,03)	(0,18)	104,30	104,34		5,99		
ОФЗ-29020	450	295		31.03.21	22.09.27	6,8	97,35	50,00		0,10	0,24		97,25	97,40				
ОФЗ-29015	450	410		27.01.21	18.10.28	7,9	97,00	1,00			0,07		96,90	97,05				
ОФЗ-29019	450	430		27.01.21	18.07.29	8,7							96,95	97,23				
ОФЗ-29008	390	200	6,08	14.04.21	03.10.29	8,9	106,09	2,60		(0,05)	0,00	(0,66)	106,05	106,10		5,70		
ОФЗ-29013	450	427		30.12.20	18.09.30	9,8	96,52	532,02		0,28	0,30	0,60	96,55	96,65				
ОФЗ-29018	450	428		10.03.21	26.11.31	11,0	96,46	26,00		(0,13)	0,27		96,46	96,60				
ОФЗ-29009	390	200		19.05.21	05.05.32	11,5	107,77	16,52		(0,10)	0,69	(1,14)	107,70	107,98				
ОФЗ-29017	450	351		09.12.20	25.08.32	11,8	96,42	23,92		0,13	0,42	1,27	96,35	96,53				
ОФЗ-29010	390	200	7,38	23.12.20	06.12.34	14,1	109,74	108,40		0,28	0,80	(0,30)	109,82	109,85		6,55		
ОФЗ с индексированной номиналом																		
ОФЗ-52001	150	164	2,50	17.02.21	16.08.23	2,7	101,25	8,71		0,08	0,00	0,27	101,20	101,30				
ОФЗ-52002	250	256	2,50	10.02.21	02.02.28	7,2	100,07	0,61		0,19	0,36	0,38	100,15	100,19				
ОФЗ-52003	250	53	2,50	27.01.21	17.07.30	9,7	98,45	360,79	-167	0,09	0,49	0,25	98,50	98,54	2,72	2,54	8,34	
ОФЗ с постоянным купоном																		
ОФЗ-26205	150	150	7,60	14.04.21	14.04.21	0,4	101,29	131,39	53	(0,02)	(0,10)	(0,32)	101,29	101,30	4,33	7,45	0,38	
ОФЗ-26217	290	290	7,50	17.02.21	18.08.21	0,7	102,36	244,59	40	(0,02)	(0,08)	(0,27)	102,32	102,34	4,28	7,19	0,70	
ОФЗ-25083	350	350	7,00	16.12.20	15.12.21	1,1	102,66	2 234,41	53	(0,01)	(0,10)	(0,40)	102,65	102,67	4,48	6,63	0,98	
ОФЗ-26209	404	288	7,60	20.01.21	20.07.22	1,7	105,06	455,92	44	(0,02)	(0,02)	(0,23)	105,05	105,06	4,46	7,07	1,50	
ОФЗ-26220	350	350	7,40	09.12.20	07.12.22	2,0	105,75	164,44	43	0,05	(0,00)	(0,11)	105,77	105,80	4,48	6,79	1,80	
ОФЗ-26211	150	150	7,00	27.01.21	25.01.23	2,2	105,14	17,60	47	(0,11)	(0,06)	(0,09)	105,09	105,15	4,54	6,45	1,94	
ОФЗ-26215	261	250	7,00	17.02.21	16.08.23	2,7	105,88	114,18	61	0,04	(0,01)	(0,00)	105,88	105,89	4,74	6,50	2,39	
ОФЗ-25084	400	151	5,30	07.04.21	04.10.23	2,9	101,69	5,14	57	0,04	(0,01)	0,26	101,65	101,69	4,72	5,18	2,57	
ОФЗ-26223	350	340	6,50	03.03.21	28.02.24	3,3	105,05	10,71	69	(0,08)	0,08	0,15	104,97	105,00	4,87	6,11	2,84	
ОФЗ-26227	400	398	7,40	20.01.21	17.07.24	3,7	108,31	5,32	75	(0,09)	(0,08)	0,18	108,31	108,40	4,95	6,68	3,07	
ОФЗ-26222	350	343	7,10	21.04.21	16.10.24	3,9	107,60	23,41	77	0,04	0,10	(0,00)	107,57	107,69	5,00	6,56	3,32	
ОФЗ-26234	500	280	4,50	20.01.21	16.07.25	4,7	97,63	2 607,60	85	(0,05)	(0,07)	0,15	97,54	97,55	5,14	4,51	3,96	
ОФЗ-26229	450	450	7,15	19.05.21	12.11.25	5,0	108,76	10,64	91	0,08	(0,13)	0,19	108,83	108,89	5,20	6,57	4,10	
ОФЗ-26219	350	350	7,75	24.03.21	16.09.26	5,8	112,41	14,78	99	(0,23)	(0,07)	0,75	112,38	112,59	5,32	6,82	4,57	
ОФЗ-26226	350	350	7,95	14.04.21	07.10.26	5,9	113,37	46,02	102	(0,05)	(0,08)	0,45	113,41	113,50	5,34	6,96	4,61	
ОФЗ-26207	350	350	8,15	10.02.21	03.02.27	6,2	114,64	385,06	108	(0,07)	0,16	0,14	114,61	114,65	5,42	6,98	4,74	
ОФЗ-26232	450	451	6,00	14.04.21	06.10.27	6,9	102,99	13,36	119	0,08	(0,06)	0,28	102,86	103,00	5,55	5,79	5,43	
ОФЗ-26212	359	350	7,05	27.01.21	19.01.28	7,2	109,01	1,08	123	(0,10)	0,12	0,51	108,97	109,09	5,58	6,34	5,41	
ОФЗ-26224	350	350	6,90	02.12.20	23.05.29	8,5	108,50	673,86	134	0,00	0,28	0,96	108,41	108,50	5,71	6,18	6,13	
ОФЗ-26228	450	444	7,65	21.04.21	10.04.30	9,4	113,81	2 144,68	143	(0,03)	0,03	1,21	113,77	113,92	5,81	6,69	6,63	
ОФЗ-26235	500	13	5,90	24.03.21	12.03.31	10,3	100,10	202,61	159	(0,03)	(0,66)		100,13	100,14	5,97	5,86	7,39	
ОФЗ-26218	250	250	8,50	31.03.21	17.09.31	10,8	120,50	559,22	161	(0,07)	0,23	1,14	120,55	120,57	6,00	6,99	7,13	
ОФЗ-26221	350	350	7,70	07.04.21	23.03.33	12,3	114,00	600,77	177	0,03	0,29	0,70	114,05	114,19	6,16	6,70	7,92	
ОФЗ-26225	350	350	7,25	25.11.20	10.05.34	13,5	110,35	563,92	181	(0,05)	0,25	0,95	110,31	110,42	6,21	6,37	8,27	
ОФЗ-26233	450	101	6,10	03.02.21	18.07.35	14,7	99,09	768,32	189	(0,15)	0,08	0,29	98,99	99,00	6,29	6,05	9,13	
ОФЗ-26230	300	285	7,70	07.04.21	16.03.39	18,3	115,99	1 395,85	191	(0,10)	(0,15)	0,33	116,00	116,10	6,32	6,59	9,99	

Кривая ОФЗ

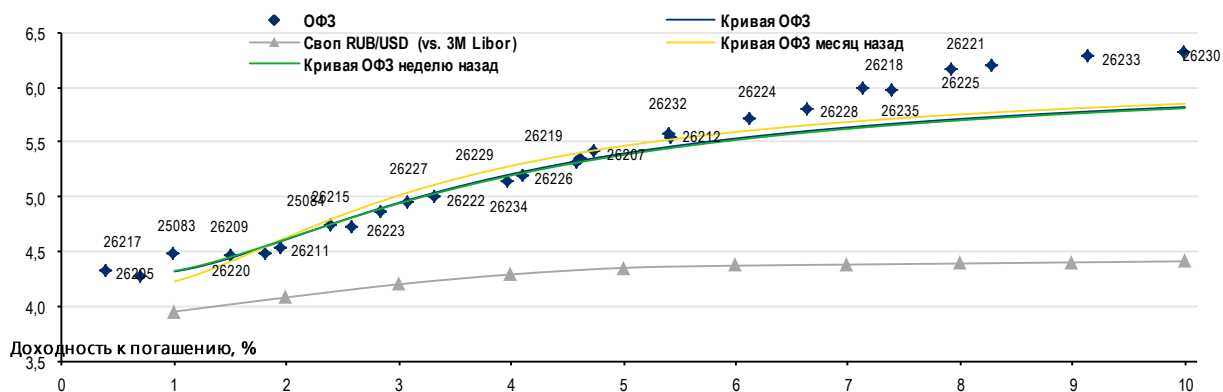

Источники: МосБиржа, оценка УРАЛСИБА

Изменение доходности индикативных ОФЗ

Выпуск	Дата погашения	На текущую дату	Доходность								Дюрация, лет
			День назад		Неделю назад		Месяц назад		На начало года		
			Значение	Изменение	Значение	Изменение	Значение	Изменение	Значение	Изменение	
ОФЗ-25083	15.12.2021	4,48	4,47	0,00	4,44	0,04	4,30	0,18	5,58	(1,11)	0,98
ОФЗ-26215	16.08.2023	4,74	4,73	0,00	4,77	(0,03)	4,83	(0,09)	5,77	(1,03)	2,39
ОФЗ-26229	12.11.2025	5,20	5,14	0,06	5,16	0,04	5,30	(0,10)	6,10	(0,90)	4,10
ОФЗ-26232	06.10.2027	5,55	5,53	0,02	5,55	0,00	5,63	(0,08)	6,20	(0,65)	5,43
ОФЗ-26228	10.04.2030	5,81	5,81	0,00	5,82	(0,01)	5,99	(0,18)	6,36	(0,55)	6,63
ОФЗ-26233	18.07.2035	6,29	6,28	0,01	6,27	0,02	6,32	(0,03)	6,08	0,21	9,13
ОФЗ-26230	16.03.2039	6,32	6,30	0,02	6,28	0,05	6,36	(0,04)	6,58	(0,26)	9,99

Источники: МосБиржа, оценка УРАЛСИБА

Последние размещения

Выпуск	Дата погашения	Дата аукциона	Объем спроса, млн руб.	Размещенный объем, млн руб.	Итоговый объем выпуска, млн руб.	Цена		Доходность		Дюрация, лет
						отсечения	средневз.	по цене отсечения	средневз.	
ОФЗ-26234	16.07.25	18.11.20	44 303	30 000	280 486	97,45	97,52	5,18	5,17	3,96
ОФЗ-26235	12.03.31	18.11.20	16 347	6 219	12 582	99,80	99,94	6,01	5,99	7,38
ОФЗ-52003	17.07.30	18.11.20	50 577	19 782	53 238	98,17	98,25	2,75	2,74	8,34
ОФЗ-29020	22.09.27	11.11.20	390 558	294 545	294 545	96,91	96,95			
ОФЗ-26233	18.07.35	11.11.20	27 079	18 478	100 619	98,87	98,99	6,31	6,30	9,14
ОФЗ-29018	26.11.31	03.11.20	446 955	427 747	427 747	94,54	94,59			
ОФЗ-29019	18.07.29	28.10.20	474 305	430 195	430 195	95,80	95,82			
ОФЗ-26235	12.03.31	28.10.20	30 000	6 363	6 363	98,15	98,85	6,24	6,14	
ОФЗ-52003	17.07.30	21.10.20		7 759	33 456					

Результаты аукционов Минфина, млрд руб.

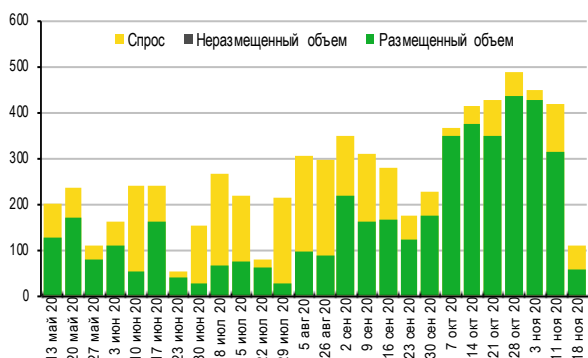

Источники: Минфин

Дневной объем торгов ОФЗ на Мосбирже, млрд руб.

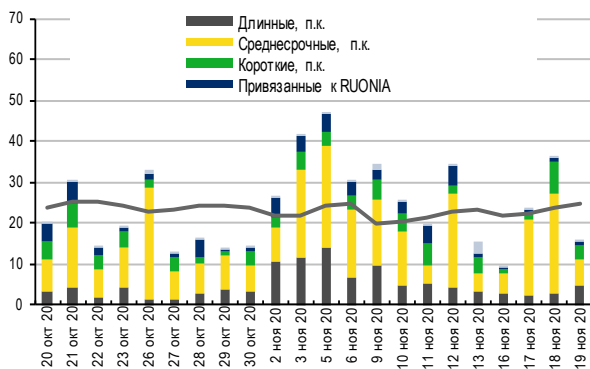

Источники: Мосбиржа, оценка УРАЛСИБа

Спред между 2-х и 10-ти летними ОФЗ, б.п.

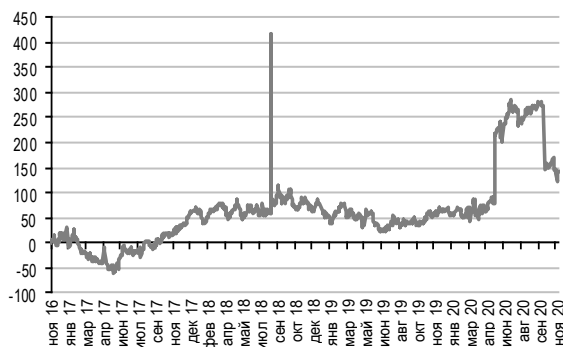

Источники: Мосбиржа, оценка УРАЛСИБа

Спред между 5-ти и 15-ти летними ОФЗ, б.п.

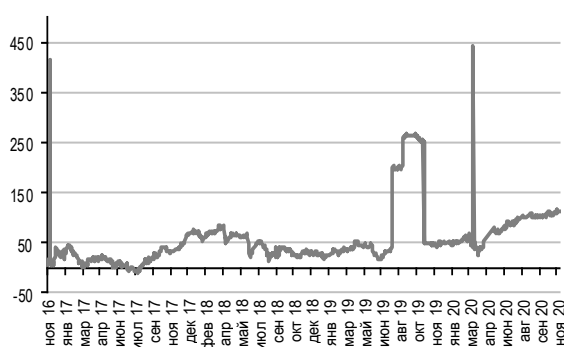

Источники: Мосбиржа, оценка УРАЛСИБа

Локальные 10-летние гособлигации EM

Страна	Рейтинг S/M/F	Доходность, %	Текущая инфляция, %	Реальная доходность, %	Ставка центробанка, %
Россия	BBB-/Baa3/BBB	5,6	3,7	1,9	4,25
ЮАР	BB/Baa3/BB+	7,0	3,0	4,0	3,50
Турция	B+/B1/BB-	11,7	11,8	0,0	15,00
Бразилия	BB-/Baa2/BB-	8,0	3,1	4,9	2,00
Мексика	BBB+/A3/BBB	5,4	4,0	1,4	4,25
Индия	BBB-/Baa2/BBB-	5,8	7,3	-1,5	4,00
Индонезия	BBB/Baa2/BBB	6,2	1,4	4,7	3,75
Колумбия	BBB-/Baa2/BBB	5,0	2,0	3,0	1,75
Филиппины	BBB+/Baa2/BBB	2,9	2,3	0,6	2,00
Чили	A+/A1/A	2,8	3,1	-0,3	0,50
Перу	BBB+/A3/BBB+	3,0	1,8	1,2	0,25

Источники: Bloomberg, оценка УРАЛСИБа

Денежный рынок

Интервенции на валютный рынок в рамках исполнения бюджетного правила, млрд руб.

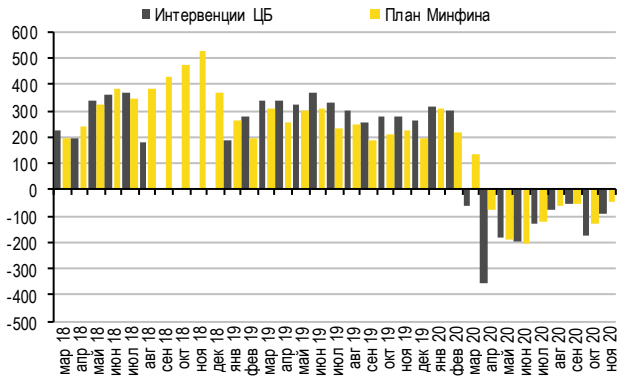

Источники: ЦБ РФ, Минфин

Результаты аукциона недельных депозитов в ЦБ, млрд руб.

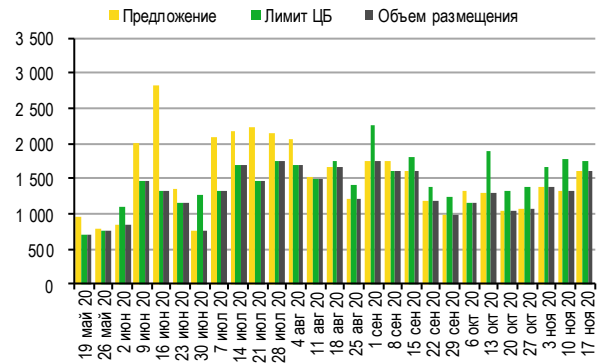

Источники: ЦБ РФ

Основные показатели ликвидности

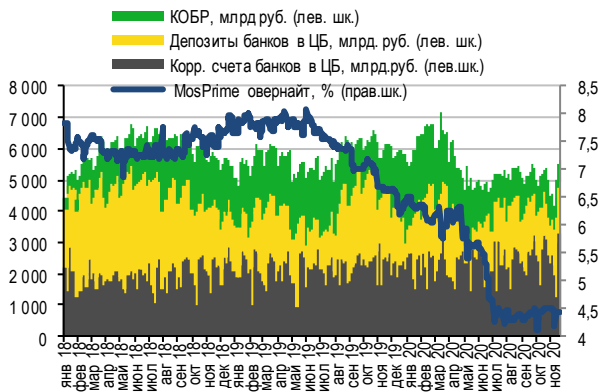

Источники: ЦБ РФ

Уровень ликвидности в банковской системе, задолженность банков перед Минфином и ЦБ

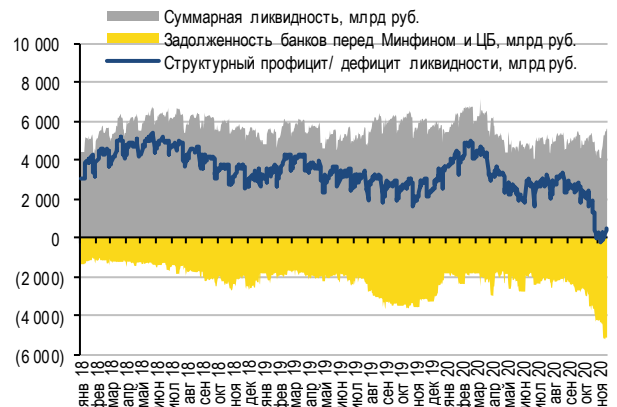

Источники: ЦБ РФ, Минфин

Ставки денежного рынка, %

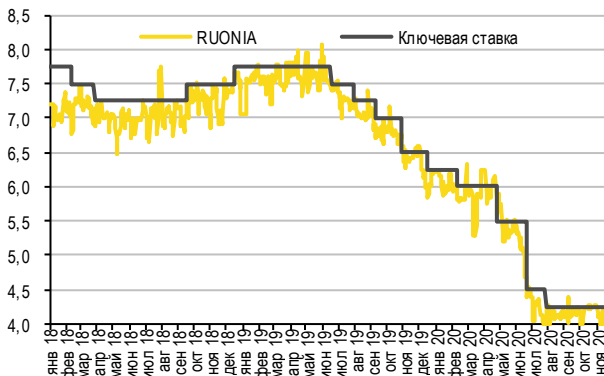

Источники: ЦБ РФ

Динамика доллара США на глобальном рынке и по отношению к рублю

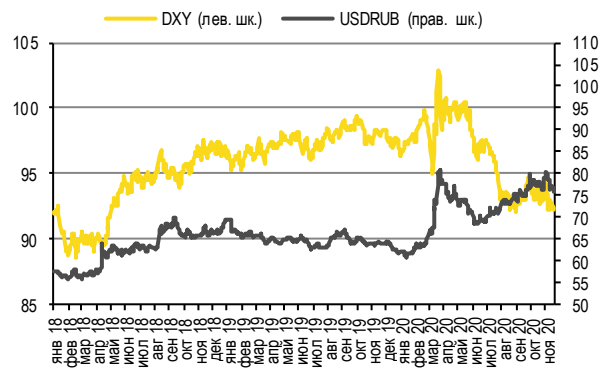

Источники: ЦБ РФ, Bloomberg

Рынок рублевых облигаций

Выпуск	Объем, млн	Купон, %	Дата			Месяцев до		Цена	Изм.	Торговый объем, шт	Котировки		Доходность, %			Дюр, лет	Рейтинг F/M/S	Сектор
			купона	оферты	погаш	офрт	погаш				покупка	продажа	офрт	погаш	текуц			
КОРПОРАТИВНЫЕ РУБЛЕВЫЕ ОБЛИГАЦИИ																		
МБЭС 001P-01	7 000 R	7,90	07.04.21	10.10.22	26.09.29	22,7	106,3	102,09			101,04	103,95	6,80	7,67	1,65			
Банки																		
Абсолют С01	5 000 R	14,50	23.04.21	27.05.21	22.10.21		11,0				102,50					BB+/B2/	Банки	
АльфаБанк БО-13	5 000 R	5,30	11.03.21	30.08.29	30.08.29		105,4	99,92	0,05		99,80	101,49		5,25		BB+/Ba1/BB+	Банки	
АльфаБанк БО-14	5 000 R	8,25	11.03.21	13.09.21	30.08.29	9,8	105,4				102,31					BB+/Ba1/BB+	Банки	
АльфаБанк БО-15	5 000 R	7,35	24.11.20	27.05.21	13.11.29	6,2	107,8				100,01	104,03				BB+/Ba1/BB+	Банки	
АльфаБанк БО-17	5 000 R	9,50	30.03.21	30.09.21	16.09.31	10,3	129,9	103,50	(1,45)		101,23	104,95	5,33	9,06	0,79	BB+/Ba1/BB+	Банки	
АльфаБанк БО-18	5 000 R	6,50	18.01.21	18.01.23	05.01.32	25,9	133,6	101,75	0,01		101,42	101,80	5,70	6,25	1,90	BB+/Ba1/BB+	Банки	
АльфаБанк БО-20	5 000 R	5,80	24.11.20	27.05.21	11.05.32	6,2	137,8	100,35	0,02		100,35	100,39	5,16	5,62	0,47	BB+/Ba1/BB+	Банки	
АльфаБанк БО-21	5 000 R	5,90	05.04.21		13.10.32		142,8	100,49	(0,17)		100,30	100,48		5,83		BB+/Ba1/BB+	Банки	
АльфаБанк БО-22	5 000 R	8,10	25.11.20	27.11.20	04.12.32	0,2	144,6	100,06	0,00		100,01	100,06	4,37	7,79	0,02	BB+/Ba1/BB+	Банки	
АльфаБанк БО-39	10 000 R	7,35	08.03.21	09.09.21	17.03.33	9,6	147,9	101,47	(0,18)		100,77	102,00	5,53	7,18	0,75	BB+/Ba1/BB+	Банки	
АльфаБанк БО-40	10 000 R	7,35	23.02.21	26.02.21	04.03.33	3,2	147,5	100,71	(0,05)		100,50	100,74	4,61	0,10	7,17	0,25	BB+/Ba1/BB+	Банки
Альфа-Банк-002P-01	10 000 R	7,90	31.01.21	09.09.21	02.08.21	9,6	8,4	101,82	(0,01)		101,81	101,93	5,27	5,27	7,58	0,65	BB+/Ba1/BB+	Банки
Альфа-Банк-002P-02	10 000 R	8,95	03.05.21		01.11.21	11,4	103,21	(0,34)			103,22	103,35		5,56	8,68	0,88	BB+/Ba1/BB+	Банки
Альфа-Банк-002P-03	5 000 R	9,20	22.12.20		24.06.22	19,1	105,96	(0,04)			105,81	106,16		5,32	8,38	1,40	BB+/Ba1/BB+	Банки
Альфа-Банк-002P-04	10 000 R	8,55	13.04.21		13.04.21	4,7	101,31	0,00			101,33	101,40		5,22	8,37	0,38	BB+/Ba1/BB+	Банки
Альфа-Банк-002P-05	8 000 R	7,90	08.02.21		11.08.22	20,7	103,68	0,09	188		103,56	103,70		5,71	7,50	1,53	BB+/Ba1/BB+	Банки
Альфа-Банк-002P-06	10 000 R	5,75	03.12.20		04.06.21	6,4	100,36	0,19			100,30	100,52		5,12	5,58	0,50	BB+/Ba1/BB+	Банки
Банк ФК Открытие БО-7	5 000 R	0,01	14.01.21		13.01.22		13,8				92,85	95,00				/Ba2/	Банки	
Банк ФК Открытие БО-П01	2 000 R	6,40	10.04.21		16.04.23		28,8				100,26					/Ba2/	Банки	
Банк ФК Открытие БО-П03	10 000 R	6,40	04.04.21		10.04.23		28,6	101,95	1,17		100,36	102,00		5,59	6,23	2,12	/Ba2/	Банки
Банк ФК Открытие БО-П05	10 000 R	5,50	12.01.21		12.07.22		19,7	99,81	0,13		99,81	100,00		5,70	5,41	1,48	/Ba2/	Банки
Банк ФК Открытие БО-П06	15 000 R	6,40	02.03.21	03.03.23	25.02.25	27,4	51,2	100,98	0,23		100,76	101,00	6,02		6,25	2,01	/Ba2/	Банки
Бинбанк БО-5	11 000 R	0,01	02.12.20		02.12.20		0,4	98,99			98,95	99,92		32,97	0,01	0,03	/B	Банки
Бинбанк БО-6	5 000 R	0,01	18.01.21		18.01.21		1,9				98,02					/B	Банки	
Бинбанк БО-7	10 000 R	0,01	18.01.21		18.01.21		1,9	99,15	0,00		96,25	100,00		5,34	0,01	0,16	/B	Банки
ВБРР 001P-02	5 000 R	7,80	29.01.21		30.07.21		8,3	102,19	0,63		101,55	102,18		4,59	7,46	0,65	/Ba1/	Банки
ВБРР 001P-03	5 000 R	8,85	11.12.20	17.03.21	08.03.24	3,8	39,6				90,02					/Ba1/	Банки	
ВТБ Б-1-30	373 R	0,01	07.06.21		05.06.22		18,5				103,76	104,53				/Baa3/BBB-	Банки	
ВТБ Б-1-8	20 000 R	8,00	16.02.21		24.08.21		9,1	102,31	0,06		102,31	102,36		4,98	7,82	0,71	/Baa3/BBB-	Банки
ВТБ БО-30	10 000 R	6,95	18.12.20	21.09.21	13.12.24	10,0	48,8				100,74	101,90				/Baa3/BBB-	Банки	
ВТБ БО-43	20 000 R	5,10	01.01.21	05.07.22	29.09.23	19,5	34,3	100,06	0,47		99,31	100,00	5,16		5,06	1,47	/Baa3/BBB-	Банки
ВЭБ 001P-01	19 575 R	11,60	22.02.21		17.02.25		51,0				112,00					BBB-/Baa3/BBB-	Банки	
ВЭБ 001P-03	600 \$	4,90	14.01.21		15.07.21		7,8	101,63	(0,05)		100,00	102,99		2,37	4,74	0,63	BBB-/Baa3/BBB-	Банки
ВЭБ 001P-05	10 000 R	9,76	22.12.20		17.12.21		12,9	105,11	(0,11)		105,05	105,25		4,88	8,95	0,97	BBB-/Baa3/BBB-	Банки
ВЭБ 001P-08	550 \$	4,25	17.12.20		15.12.22		24,8				99,60	108,00				BBB-/Baa3/BBB-	Банки	
ВЭБ 001P-09	30 000 R	8,75	18.12.20		18.06.21		6,9	102,20	0,17		102,10	102,15		4,89	8,27	0,53	BBB-/Baa3/BBB-	Банки
ВЭБ 001P-11	30 000 R	8,24	17.12.20		15.12.22		24,8									BBB-/Baa3/BBB-	Банки	
ВЭБ.РФ 001P-12	10 000 R	9,14	22.12.20		21.12.21		13,0	104,62	0,24		104,27	104,50		4,84	8,62	0,99	BBB-/Baa3/BBB-	Банки
ВЭБ.РФ 001P-13	10 000 R	9,08	22.01.21		19.01.24		38,0									BBB-/Baa3/BBB-	Банки	
ВЭБ.РФ 001P-15	5 000 R	8,73	25.02.21		25.02.21		3,2	102,00			100,52	101,99		1,24	8,39	0,27	BBB-/Baa3/BBB-	Банки
ВЭБ.РФ 001P-16	20 000 R	8,67	27.04.21		26.04.22		17,2	104,40	(0,21)		104,40	104,79		5,51	8,26	1,30	BBB-/Baa3/BBB-	Банки
ВЭБ.РФ 001P-17	20 000 R	8,15	24.12.20		22.06.23		31,0	105,72	0,02		105,71	105,80		5,82	7,48	2,19	BBB-/Baa3/BBB-	Банки
ВЭБ.РФ 001P-18	10 000 R	7,27	24.11.20		17.11.26		71,9	104,98	0,83		104,51	104,96		6,36	6,70	4,54	BBB-/Baa3/BBB-	Банки
ВЭБ.РФ 001P-19	15 000 R	6,59	17.12.20		10.06.27		78,7	100,56	0,05		100,40	100,65		6,59	6,38	4,96	BBB-/Baa3/BBB-	Банки
ВЭБ.РФ 001P-21	20 000 R	5,74	22.01.21		21.07.23		32,0	100,13	(0,01)	30 000	100,10	100,19		5,76	5,63	2,33	BBB-/Baa3/BBB-	Банки
ВЭБ-09	15 000 R	8,90	18.03.21		18.03.21		3,9	101,20	(0,01)		101,25	101,30		5,17	8,66	0,31	BBB-/Baa3/BBB-	Банки
ВЭБ-10	15 000 R	5,92	23.03.21		21.09.21		10,0				95,01					BBB-/Baa3/BBB-	Банки	
ВЭБ-18	10 000 R	7,67	02.04.21	01.10.24	17.09.32	46,4	142,0				105,98	109,05				BBB-/Baa3/BBB-	Банки	
ВЭБ-19	10 000 R	9,75	08.04.21	12.04.21	23.09.32	4,7	142,2	102,14	0,15		102,00	102,15	4,09		9,44	0,37	BBB-/Baa3/BBB-	Банки
ВЭБ-21	15 000 R	8,82	02.03.21	03.03.22	17.02.32	15,4	135,0	104,60	0,45		104,50	104,60	5,12		8,28	1,16	BBB-/Baa3/BBB-	Банки
ВЭБ-31	7 500 R	8,35	24.11.20		24.11.20		0,1				100,00					BBB-/Baa3/BBB-	Банки	
ГПБ 001P-02P	10 000 R	8,95	20.11.20		20.11.23		36,0				90,05					BB+/Ba1/BB+	Банки	
ГПБ 001P-03P	10 377 R	8,95	13.12.20		13.06.22		18,7	105,46			105,00	105,45		5,33	8,18	1,37	BB+/Ba1/BB+	Банки
ГПБ 001P-04P	2 000 R	8,20	28.12.20	21.12.20	28.12.20	1,0	1,2				98,37					BB+/Ba1/BB+	Банки	
ГПБ 001P-05P	13 059 R	9,15	01.02.21		31.01.23		26,4	107,66	0,09		107,48	107,64		5,48	8,24	1,90	BB+/Ba1/BB+	Банки
ГПБ 001P-07P	10 000 R	9,05	26.03.21		26.03.23		28,1				90,02					BB+/Ba1/BB+	Банки	
ГПБ 001P-08P	6 000 R	8,95	02.04.21		02.04.23		28,4				90,02					BB+/Ba1/BB+	Банки	
ГПБ 001P-09P	20 000 R	8,70	23.04.21		23.04.22		17,1	104,62	0,31		104,37	104,80		5,32	8,26	1,30	BB+/Ba1/BB+	Банки
ГПБ 001P-10P	5 000 R	8,40	30.11.20		29.11.21		12,3				90,02					BB+/Ba1/BB+	Банки	
ГПБ 001P-11P	10 000 R	8,20	01.01.21		01.07.24		43,4	107,73	0,01		107,50	107,70		5,88	7,39	2,96	BB+/Ba1/BB+	Банки
ГПБ 001P-12P	5 000 R	8,20	05.01.21		05.01.25		49,5				90,02					BB+/Ba1/BB+	Банки	
ГПБ 001P-13P	24 698 R	7,40	30.03.21		30.09.23		34,3	104,44	0,00		1							

Рынок рублевых облигаций

Выпуск	Объем, млн	Купон, %	Дата			Месяцев до		Цена	Изм.	Торговый объем, шт	Котировки		Доходность, %			Дюр, лет	Рейтинг F/M/S	Сектор
			купона	оферты	погаш	офрт	погаш				покупка	продажа	офрт	погаш	текущ			
КОРПОРАТИВНЫЕ РУБЛЕВЫЕ ОБЛИГАЦИИ																		
ЕАБР 001P-03	5 000 R	8,60	09.03.21		09.03.21		3,6	101,05	(0,02)	500 000	101,25	101,30		5,07	8,37	0,29	/Baa1/BBB-	Банки
ЕАБР 001P-04	5 000 R	8,00	12.01.21		10.01.23		25,7	105,00			104,41	105,00		5,56	7,42	1,86	/Baa1/BBB-	Банки
ЕАБР 001P-05	8 000 R	6,80	11.12.20		09.06.23		30,6	102,50			102,20	102,50		5,81	6,45	2,19	/Baa1/BBB-	Банки
ЕАБР 001P-07	10 000 R	5,90	26.11.20		23.05.24		42,1				100,25	100,35					/Baa1/BBB-	Банки
ЕАБР-11	5 000 R	7,75	29.01.21	04.08.21	24.01.25	8,4	50,2	101,74		1 000 000	101,50	101,64	5,21		7,44	0,64	/Baa1/BBB-	Банки
Зенит БО-001P-05	5 000 R	7,65	14.12.20	15.12.21	12.12.22	12,8	24,7	101,33	0,58		100,51	101,29	6,43		7,31	0,95	BB/Baa3/	Банки
Зенит БО-001P-07	2 008 R	6,75	25.02.21		23.02.23		27,1				96,01	101,00					BB/Baa3/	Банки
Зенит БО-09	5 000 R	0,10	01.04.21		27.03.25		52,2				95,25	97,33					BB/Baa3/	Банки
Зенит БО-13	6 000 R	6,10	17.12.20	22.12.20	13.06.24	1,1	42,8				99,01						BB/Baa3/	Банки
ИнгБанк БО-01	5 000 R	7,15	29.12.20		30.03.21		4,3				100,52	101,30					BBB-/	Банки
КредЕврБ БО-01P-02	3 000 R	7,50	09.12.20		09.12.20		0,6	100,13	0,00		100,20	100,25		5,07	7,25	0,05	BB-/B1/	Банки
КредЕврБ БО-01P-03	5 000 R	9,00	08.01.21		07.10.22		22,6	101,72	(0,05)		101,70	101,80		8,25	8,76	1,60	BB-/B1/	Банки
МИБ-01P-01	10 000 R	0,01	08.03.21		01.03.27		75,4				69,00	73,00					BBB-/	Банки
МИБ-01P-02	7 000 R	7,75	28.04.21		23.04.25		53,1				103,03	106,49					BBB-/	Банки
МИБ-01P-03	5 000 R	7,75	28.04.21		23.04.25		53,1										BBB-/	Банки
МИБ-02	3 000 R	0,01	21.04.21		16.04.25		52,9				45,88						BBB-/	Банки
МИБ-04	5 000 R	0,01	13.05.21		06.11.25		59,6					89,80					BBB-/	Банки
МКБ 001P-01	10 000 R	8,35	02.04.21		30.09.22		22,3	104,25	0,23		104,03	104,46		5,99	7,93	1,65	BB-/Baa3/BB-	Банки
МКБ 001P-02	7 000 R	7,75	01.12.20		30.11.21		12,3	101,91	(0,00)		101,86	101,90		5,89	7,34	0,92	BB-/Baa3/BB-	Банки
МСП Банк-2	5 000 R	7,50	11.02.21	15.02.21	11.08.22	2,9	20,7				89,46						/Baa2/	Банки
Пересвет-С01	125 020 R	0,51	14.02.32		14.02.32		134,9				12,37	14,51					//ССС-	Банки
ПромсвБ 003P-01	10 000 R	5,85	24.12.20		23.06.22		19,1	100,21	(0,18)		100,20	100,30		5,79	5,70	1,43	/B2/BB-	Банки
ПромсвБ БО-8	5 000 R	5,00	28.03.21		28.03.21		4,2	99,92	(0,17)		99,85	100,10		5,28	4,97	0,34	/B2/BB-	Банки
ПромсвБ БО-П01	14 000 R	10,15	19.04.21		19.04.21		4,9	101,60	(1,19)		101,62	102,50		6,24	9,91	0,39	/B2/BB-	Банки
РН Банк БО-001P-03	5 000 R	9,25	23.11.20		22.11.21		12,1	103,72	(0,08)		103,60	103,80		5,53	8,45	0,90	//BB+	Банки
РН Банк БО-001P-05	8 000 R	8,90	26.04.21		25.04.22		17,1	103,65	(0,02)		103,64	104,25		6,29	8,44	1,29	//BB+	Банки
РН Банк БО-001P-06	7 000 R	7,65	26.03.21		26.09.22		22,2	103,16	(0,29)		103,16	103,36		5,90	7,33	1,65	//BB+	Банки
РН Банк-1	5 000 R	6,45	07.01.21		09.07.21		7,6				100,25	101,65					//BB+	Банки
РОСБАНК БО-05	5 000 R	6,75	21.04.21		21.10.23		35,0										/Ba1/	Банки
РОСБАНК БО-08	5 000 R	1,00	20.04.21		20.10.25		59,0				62,83						/Ba1/	Банки
РосБанк БО-11	5 000 R	6,55	20.12.20	23.12.22	20.12.26	25,1	73,0				95,50	102,10					BBB-/Ba1/	Банки
РосБанк БО-12	5 000 R	6,55	20.12.20		20.12.26		73,0				94,93	102,30					BBB-/Ba1/	Банки
РОСБАНК БО-12	7 000 R	1,00	29.03.21		29.09.26		70,3				59,54	82,05					/Ba1/	Банки
РосБанк БО-14	10 000 R	1,00	27.11.20	02.12.20	27.05.26	0,4	66,2				80,25						BBB-/Ba1/	Банки
РОСБАНК БО-20	5 000 R	1,00	18.05.21		18.05.26		66,9	72,13			74,36	81,20		7,37	1,39	4,96	/Ba1/	Банки
РОСБАНК БО-26	7 000 R	7,50	21.01.21	23.07.21	21.07.26	8,1	68,0										/Ba1/	Банки
РосБанк-002P-03	3 000 R	7,85	30.11.20		02.12.22		24,4				61,13						BBB-/Ba1/	Банки
РосБанк-002P-04	10 000 R	8,95	01.02.21		31.01.22		14,4	104,50	0,26		104,27	104,48		5,11	8,26	1,08	BBB-/Ba1/	Банки
РосБанк-002P-05	10 000 R	8,50	27.04.21		27.04.21		5,2				101,25	101,78					BBB-/Ba1/	Банки
РосБанк-002P-06	15 000 R	7,55	15.03.21		16.03.23		27,8				104,35	104,50					BBB-/Ba1/	Банки
РосБанк-002P-07	10 000 R	5,60	28.11.20		30.05.21		6,3				100,06	100,45					BBB-/Ba1/	Банки
РОСБАНК-14ИП	3 500 R	12,00	27.12.20		27.03.24		40,2				103,87	110,60					/Ba1/	Банки
РОСБАНК-15ИП	5 000 R	11,92	10.01.21		10.10.24		46,7				102,80	113,99					/Ba1/	Банки
Росэксимбанк БО-001P-01	150 \$	6,50	17.12.20	22.12.20	10.12.26	1,1	72,7				98,00	101,50					/Ba1/	Банки
Росэксимбанк БО-002P-02	10 000 R	6,15	15.12.20	16.06.23	04.06.30	30,8	114,5				99,51	100,49					/Ba1/	Банки
Росэксимбанк БО-002P-03	7 000 R	6,64	28.12.20	24.06.27	17.06.30	79,1	114,9	101,10			90,45	108,15	6,53		6,40	4,99	/Ba1/	Банки
Росэксимбанк-1	5 000 R	6,90	18.05.21	19.11.21	11.11.25	12,0	59,7				94,93	101,00					/Ba1/	Банки
РСХБ БО-01R-P	5 000 R	6,75	20.12.20		02.11.22		23,4	102,62	0,40		102,40	102,53		5,46	6,57	1,74	BB+/Ba1/	Банки
РСХБ БО-02R-P	5 000 R	6,05	11.12.20		25.01.23		26,2	100,80	(0,17)		100,80	100,84		5,81	6,00	1,94	BB+/Ba1/	Банки
РСХБ БО-02P	10 000 R	8,65	21.12.20		21.06.21		7,0	102,15	0,23		102,02	102,05		4,93	8,18	0,54	BB+/Ba1/	Банки
РСХБ БО-03R-P	3 528 R	5,25	17.12.20		05.07.23		31,5	99,29	(0,10)		99,13	99,20		5,69	5,29	2,32	BB+/Ba1/	Банки
РСХБ БО-03P	7 000 R	8,40	30.03.21		28.09.21		10,3	102,77	0,15		102,51	102,87		5,11	8,08	0,80	BB+/Ba1/	Банки
РСХБ БО-04P	5 000 R	8,10	09.12.20		09.12.20		0,6	100,22	0,00		100,20	100,22		3,67	7,47	0,05	BB+/Ba1/	Банки
РСХБ БО-05P	25 000 R	7,40	10.03.21		09.03.22		15,6	102,61	0,04		102,60	102,70		5,36	7,11	1,19	BB+/Ba1/	Банки
РСХБ БО-06P	13 000 R	9,00	16.04.21		14.10.22		22,8	106,16	0,14		106,10	106,17		5,61	8,41	1,69	BB+/Ba1/	Банки
РСХБ БО-07P	19 900 R	10,50	23.11.20		22.11.38		216,2				61,10						BB+/Ba1/	Банки
РСХБ БО-08	10 000 R	6,50	03.02.21	03.02.23	29.01.25	26,5	50,3				66,77						BB+/Ba1/	Банки
РСХБ БО-09	10 000 R	7,00	22.01.21	25.04.23	17.10.25	29,1	58,9				102,00	103,30					BB+/Ba1/	Банки
РСХБ БО-09P	10 000 R	8,15	22.12.20		22.06.21		7,0	101,72	(0,35)		101,66	102,07		5,20	7,76	0,54	BB+/Ba1/	Банки
РСХБ БО-10P	5 000 R	7,00	14.05.21		10.11.23		35,7	104,03	0,86		104,03	104,04		5,59	6,72	2,59	BB+/Ba1/	Банки
РСХБ БО-13	5 000 R	11,10	01.01.21	04.10.22	27.09.24	22,5	46,3				102,00	103,49					BB+/Ba1/	Банки
РСХБ БО-14	5 000 R	11,10	04.01.21	05.10.22	30.09.24	22,5	46,4	103,99			99,41	103,90	9,06	10,21	10,53	1,56	BB+/Ba1/	Банки
РСХБ БО-15	5 000 R	8,60	18.12.20	22.12.20	13.12.24	1,1	48,8				100,29	118,96					BB+/Ba1/	Банки
РСХБ БО-17	5 000 R	5,45	18.02.21		13.02.25		50,8				96,02						BB+/Ba1/	Банки
РСХБ-01T1	10 000 R	9,00	21.04.21	12.04.28 С			88,8	106,60	0,22		106,72	106,84	7,96		8			

Рынок рублевых облигаций

Выпуск	Объем, млн	Купон, %	Дата			Месяцев до		Цена	Изм.	Торговый объем, шт	Котировки		Доходность, %			Дюр, лет	Рейтинг F/M/S	Сектор
			купона	оферты	погаш	офрт	погаш				покупка	продажа	офрт	погаш	текуц			
КОРПОРАТИВНЫЕ РУБЛЕВЫЕ ОБЛИГАЦИИ																		
Сбербанк 001P-SBER10	5 000 R	7,55	11.01.21		12.07.21		7,7				81,02					BBB-/Baa3/	Банки	
Сбербанк 001P-SBER11	10 000 R	7,55	11.01.21		12.07.21		7,7				90,03					BBB-/Baa3/	Банки	
Сбербанк 001P-SBER12	30 000 R	7,70	11.01.21		11.07.22		19,7	103,81	(0,10)	1 328	103,85	103,95	5,31	7,23	1,46	BBB-/Baa3/	Банки	
Сбербанк 001P-SBER13	25 000 R	7,05	26.03.21		24.09.21		10,1	101,73	(0,04)	201	101,61	101,82	4,99	6,86	0,79	BBB-/Baa3/	Банки	
Сбербанк 001P-SBER14	40 000 R	6,40	20.11.20		19.11.21		12,0	101,37	(0,01)		101,31	101,40	5,04	6,12	0,91	BBB-/Baa3/	Банки	
Сбербанк 001P-SBER15	50 000 R	6,30	25.01.21		22.01.24		38,1	101,87	(0,03)	382	101,93	101,97	5,72	6,07	2,72	BBB-/Baa3/	Банки	
Сбербанк 001P-SBER16	20 000 R	5,65	04.12.20		31.05.24		42,3	100,22	0,02		100,16	100,20	5,66	5,50	3,00	BBB-/Baa3/	Банки	
Сбербанк 001P-04R	25 000 R	6,90	26.02.21		27.08.21		9,2	101,53	(0,02)		101,57	101,60	4,90	6,69	0,72	BBB-/Baa3/	Банки	
Сбербанк 001P-06R	40 000 R	7,20	20.11.20		19.05.23		29,9	104,63	(0,40)		104,76	104,77	5,27	6,65	2,14	BBB-/Baa3/	Банки	
Сбербанк 001P-12R	50 000 R	7,60	03.02.21		02.02.22		14,4	103,24	0,04	772	103,02	103,24	4,85	7,21	1,10	BBB-/Baa3/	Банки	
Сбербанк 001P-16R	40 000 R	7,50	20.01.21		18.01.23		25,9	104,43	0,07		104,40	104,48	5,37	7,02	1,89	BBB-/Baa3/	Банки	
Сбербанк 001P-42R	838 R	0,01	10.01.22		10.01.22		13,7				106,01	109,19				BBB-/Baa3/	Банки	
Сбербанк 001P-52R	12 000 R	8,45	08.02.21		07.02.22		14,6	104,24	0,26		104,06	104,23	4,87	7,93	1,11	BBB-/Baa3/	Банки	
Сбербанк 001P-78R	60 000 R	8,20	26.03.21		26.03.21		4,1	101,15	0,16	110 032	101,12	101,20	4,86	8,01	0,33	BBB-/Baa3/	Банки	
Сбербанк БО-19	15 000 R	8,30	30.11.20	02.06.21	30.05.27	6,4	78,3	102,01	0,11		101,62	101,96	4,44	7,83	0,48	BBB-/Baa3/	Банки	
Сбербанк БО-37	10 000 R	9,25	30.03.21		30.09.21		10,3	103,26	(0,49)		103,42	103,80		5,39	8,85	0,80	BBB-/Baa3/	Банки
Сбербанк-01	18 500 R	12,27	02.05.21		02.01.26		61,4				105,00					BBB-/Baa3/	Банки	
СвязьБ-3	5 000 R	8,10	10.12.20	14.06.21	09.12.21	6,8	12,6				81,18					BB-/	Банки	
СвязьБ-4	5 000 R	0,10	14.04.21		13.04.22		16,7					102,00				BB-/	Банки	
СвязьБ-5	5 000 R	0,10	08.04.21		07.04.22		16,5									BB-/	Банки	
Совкомбанк БО-3	7 000 R	8,50	29.01.21		30.07.21		8,3	101,90	(0,02)		101,72	101,91		5,72	8,13	0,64	BB/Baa3/BB-	Банки
Совкомбанк БО-5	10 000 R	7,50	03.12.20	08.06.21	25.11.27	6,6	84,2	100,73	(0,04)		100,73	100,97	6,18	7,20	0,49	BB/Baa3/BB-	Банки	
Совкомбанк БО-П01	10 000 R	9,00	26.11.20	01.06.21	17.05.29	6,3	101,9	101,72	0,21		101,69	101,72	5,72	8,67	0,47	BB/Baa3/BB-	Банки	
Совкомбанк БО-П02	12 000 R	6,20	27.01.21		17.04.30		112,9	100,20	(0,05)		100,10	100,25		6,17		BB/Baa3/BB-	Банки	
Совкомбанк-FIZL1	500 R	7,50	20.11.20		18.11.22		23,9				102,70					BB/Baa3/BB-	Банки	
Совкомбанк-FIZL2	5 000 R	6,50	23.11.20		22.05.23		30,0	100,50	(0,01)	37 600	100,96	101,00		6,43	6,37	2,16	BB/Baa3/BB-	Банки
ТКБ БО-2	2 000 R	0,10	01.12.20	04.06.21	30.05.23	6,4	30,3				59,87					/B1/	Банки	
ТКБ-С04	1 500 R	15,00	15.02.21		14.02.22		14,8	106,55	(0,41)		106,80	106,90		9,46	13,58	1,04	/B1/	Банки
ТКС Б БО-07	3 000 R	7,40	24.12.20		24.06.21		7,1	100,84	(0,01)		100,83	100,84		6,01	7,13	0,54	BB-/Baa3/	Банки
ТКС Б-01P-01R	5 000 R	8,90	23.04.21	28.04.21	22.04.22	5,2	17,0	101,33	0,02		101,31	101,34	5,75	8,73	0,40	BB-/Baa3/	Банки	
ТКС Б-01P-02R	10 000 R	9,25	31.03.21	04.04.22	21.03.29	16,4	100,0	103,78	(0,07)		103,80	103,85	6,39	8,80	1,22	BB-/Baa3/	Банки	
ТКС Б-01P-03R	10 000 R	8,25	24.03.21	26.09.22	12.09.29	22,2	105,8	103,05	(0,01)		103,01	103,10	6,56	7,91	1,62	BB-/Baa3/	Банки	
Тойота Банк БО-001P-01	5 000 R	8,05	02.12.20		02.12.20		0,4	100,17	(0,04)		100,15	100,26		3,20	7,75	0,03		Банки
Тойота Банк-001P-02	3 000 R	8,75	22.02.21		21.02.22		15,1				103,14	104,70						Банки
Тойота Банк-001P-03	5 000 R	7,20	26.04.21		27.10.22		23,2	102,65	(0,05)		102,66	102,94		5,81	6,98	1,74		Банки
ФольксБ-001P-02	5 000 R	8,60	15.02.21		17.08.21		8,9	102,73	0,03		102,55	102,68		4,85	8,19	0,69	/A1/A-	Банки
ФольксБ-001P-03	10 000 R	8,90	15.02.21		15.02.22		14,9	103,97	0,02		104,00	104,24		5,64	8,42	1,12	/A1/A-	Банки
ХКФБанк БО-06	5 000 R	8,65	18.12.20	21.09.22	13.09.24	22,0	45,8	103,88	(0,11)	1 972	103,90	104,40	6,53	8,21	1,58	BB-/	Банки	
ХКФинанс-001P-02	2 000 R	10,00	20.11.20		19.11.21		12,0	103,96	0,17		103,11	103,90		6,02	9,40	0,89	BB-/	Банки
ХКФинанс-001P-03	3 000 R	10,00	21.01.21		21.04.22		17,0				103,12	104,00				BB-/	Банки	
ХКФинанс-001P-04	3 000 R	7,50	25.12.20		23.06.23		31,1	100,39	(0,97)		100,39	101,03		7,54	7,39	2,19	BB-/	Банки
Ипотечные бумаги																		
Вост-Сиб ИА 2012-A	960 R	8,75	11.02.21	03.03.21	11.08.46		308,9				90,00					BBB-/	Ипотеч. бумаги	
ДОМ.РФ 001P-06R	25 000 R	7,90	03.12.20	08.12.20	12.05.39	0,6	221,8				97,00	100,13				BBB-/Baa3/BBB-	Ипотеч. бумаги	
ДОМ.РФ 001P-08R	15 000 R	5,50	09.12.20		07.06.23		30,5				90,02					BBB-/Baa3/BBB-	Ипотеч. бумаги	
ДОМ.РФ 05R-606	10 000 R	8,35	26.02.21	03.03.21	16.02.29	3,4	99,0				100,25	101,00				BBB-/Baa3/BBB-	Ипотеч. бумаги	
ДОМ.РФ ИА-12-606	72 974 R	9,50	05.01.21		05.04.29		100,5				109,35	109,62				BBB-/Baa3/BBB-	Ипотеч. бумаги	
ДОМ.РФ-10-606	10 000 R	8,20	09.02.21	11.11.21	13.11.50	11,7	360,0				97,21					BBB-/Baa3/BBB-	Ипотеч. бумаги	
ДОМ.РФ-14-06	7 000 R	6,75	15.05.21		15.05.23		29,8	105,75			105,75	106,00		6,38		BBB-/Baa3/BBB-	Ипотеч. бумаги	
ДОМ.РФ-15-06	7 000 R	6,75	15.03.21		15.09.28		93,9				114,75	115,25				BBB-/Baa3/BBB-	Ипотеч. бумаги	
ДОМ.РФ-16-06	1 000 R	8,25	15.12.20		15.09.21		9,8				101,06	103,99				BBB-/Baa3/BBB-	Ипотеч. бумаги	
ДОМ.РФ-17-06	2 800 R	9,05	15.01.21		15.04.22		16,8				105,00	107,00				BBB-/Baa3/BBB-	Ипотеч. бумаги	
ДОМ.РФ-18-06	4 900 R	0,05	15.01.21		15.07.23		31,8				95,11	105,00				BBB-/Baa3/BBB-	Ипотеч. бумаги	
ДОМ.РФ-20-06	5 000 R	8,60	15.12.20		15.12.27		84,9				103,00	106,50				BBB-/Baa3/BBB-	Ипотеч. бумаги	
ДОМ.РФ-25-06	6 000 R	0,05	01.01.21		01.10.26		70,4				97,00	100,99				BBB-/Baa3/BBB-	Ипотеч. бумаги	
ДОМ.РФ-30-06	6 000 R	8,30	01.12.20	03.12.20	01.03.33	0,4	147,4				98,00					BBB-/Baa3/BBB-	Ипотеч. бумаги	
ДОМ.РФ-31-06	7 000 R	0,05	01.02.21	03.02.21	01.02.34	2,5	158,5				90,02					BBB-/Baa3/BBB-	Ипотеч. бумаги	
ДОМ.РФ-5-606	5 000 R	6,15	18.12.20	23.03.21	22.12.49	4,0	349,3				96,40					BBB-/Baa3/BBB-	Ипотеч. бумаги	
ДОМ.РФ-6-606	5 000 R	4,80	03.02.21	09.11.21	07.11.50	11,6	359,8				98,00	105,73				BBB-/Baa3/BBB-	Ипотеч. бумаги	
ДОМ.РФ-7-606	5 000 R	4,80	03.02.21	09.11.21	07.11.50	11,6	359,8				98,00	100,10				BBB-/Baa3/BBB-	Ипотеч. бумаги	
ДОМ.РФ-8-606	5 000 R	8,20	09.02.21	11.11.21	13.11.50	11,7	360,0				99,50					BBB-/Baa3/BBB-	Ипотеч. бумаги	
ИА АкБарс2-1	10 309 R	10,00	15.01.21	15.04.21 C	15.10.47	4,8	323,0				90,00						Ипотеч. бумаги	
ИА ВТБ-БМ2-1	3 400 R	9,25	02.12.20	02.03.21 C	02.03.51	3,4	363,6				90,00						Ипотеч. бумаги	
ИА КМ-1	13 504 R	0,365	25.01.21		30.06.22		19,3										Ипотеч. бумаги	
ИА ХМБ-2-A	2 186 R	9,00	27.11.20		01.07.47		319,5				90,00						Ипотеч. бумаги	
ИАВ5-1	4 100 R	9																

Рынок рублевых облигаций

Выпуск	Объем, млн	Купон, %	Дата			Месяцев до		Цена	Изм.	Торговый объем, шт	Котировки		Доходность, %			Дюр, лет	Рейтинг F/M/S	Сектор
			купона	оферты	погаш	офрт	погаш				покупка	продажа	офрт	погаш	текуц			
КОРПОРАТИВНЫЕ РУБЛЕВЫЕ ОБЛИГАЦИИ																		
ВЭБ Лизинг-001P-01	200 R	3,09	21.01.21		17.07.25		55,9				89,90					BBB-/BB+	Лизинг	
ВЭБ Лизинг-002P-01	3 000 R	7,91	08.03.21		01.09.25		57,4				90,01					BBB-/BB+	Лизинг	
ВЭБ Лизинг-03	5 000 R	7,27	02.04.21		02.04.21		4,4	99,36			100,30	101,39		9,24	7,25	0,34	BBB-/BB+	Лизинг
ВЭБ Лизинг-04	5 000 R	7,27	02.04.21		02.04.21		4,4				98,11	107,95					BBB-/BB+	Лизинг
ВЭБ Лизинг-05	5 000 R	7,27	02.04.21		02.04.21		4,4	100,77	(0,01)		95,05			5,17	7,15	0,35	BBB-/BB+	Лизинг
ВЭБ Лизинг-08	5 000 R	7,25	20.04.21		19.10.21		10,9				100,82	102,00					BBB-/BB+	Лизинг
ВЭБ Лизинг-09	5 000 R	7,25	21.04.21		20.10.21		11,0	103,87			100,85	103,94		2,96	6,94	0,87	BBB-/BB+	Лизинг
ГТЛК 001P-03	10 000 R	11,00	04.02.21	06.02.24	22.01.32	38,6	134,1	111,58	(0,08)	3 464	111,64	111,80	7,12		9,82	2,58	BB/Ba1/BB-	Лизинг
ГТЛК 001P-04	10 000 R	9,85	19.01.21	21.04.23	06.04.32	29,0	136,6	107,23	0,36		107,13	107,20	6,75		9,12	2,03	BB/Ba1/BB-	Лизинг
ГТЛК 001P-05	124 \$	4,90	25.11.20		21.08.24		45,0	103,54	0,12		101,20	104,99		3,00	4,68	1,76	BB/Ba1/BB-	Лизинг
ГТЛК 001P-06	20 000 R	5,75	16.12.20		01.09.32		141,5	96,91	0,84		96,10	97,34			4,98		BB/Ba1/BB-	Лизинг
ГТЛК 001P-07	10 000 R	5,25	15.01.21	18.01.23	31.12.32	25,9	145,4	96,91	0,84		96,10	97,34			5,39		BB/Ba1/BB-	Лизинг
ГТЛК 001P-08	10 000 R	5,15	02.02.21	05.08.22	18.01.33	20,5	146,0	96,45	0,24		96,53	96,62			5,33		BB/Ba1/BB-	Лизинг
ГТЛК 001P-09	10 000 R	7,35	01.01.21	02.10.24	18.03.33	46,4	148,0	101,21	(0,07)		101,20	101,29	7,17		7,19	3,14	BB/Ba1/BB-	Лизинг
ГТЛК 001P-10	10 000 R	6,15	04.12.20	08.06.22	20.05.33	18,6	150,0	96,94	0,12		96,94	96,95			6,26		BB/Ba1/BB-	Лизинг
ГТЛК 001P-12	5 000 R	9,90	20.11.20	24.11.21	04.11.33	12,1	155,6	104,20	0,09		103,57	104,18	5,67		9,29	0,89	BB/Ba1/BB-	Лизинг
ГТЛК 001P-13	10 000 R	9,50	05.02.21	09.02.22	20.01.34	14,7	158,1	104,01	0,03		103,78	104,06	6,18		9,10	1,09	BB/Ba1/BB-	Лизинг
ГТЛК 001P-14	10 000 R	8,85	10.12.20	13.12.22	25.05.34	24,8	162,2	104,86	0,66		104,30	104,86	6,45		8,30	1,76	BB/Ba1/BB-	Лизинг
ГТЛК 001P-15	25 000 R	7,69	26.01.21		21.10.25		59,0	102,34	(0,10)	2 428	102,16	102,44		6,96	7,48	2,43	BB/Ba1/BB-	Лизинг
ГТЛК 001P-16	10 000 R	6,95	26.11.20		17.02.28		87,0	99,62	0,12		99,59	99,60		7,26	6,87	2,93	BB/Ba1/BB-	Лизинг
ГТЛК 001P-17	10 000 R	7,44	30.11.20	28.05.26	14.05.35	66,2	173,9	100,95	0,11		100,87	100,99	7,43		7,25	4,19	BB/Ba1/BB-	Лизинг
ГТЛК 001P-18	5 000 R	7,84	09.12.20	07.06.27	23.05.35	78,6	174,1	102,75	(0,32)	30 150	103,01	103,22	7,51		7,52	4,76	BB/Ba1/BB-	Лизинг
ГТЛК 001P-19	5 000 R	7,97	09.12.20	05.06.28	23.05.35	90,5	174,1	106,37	(0,53)		106,05	106,30	7,06		7,38	5,34	BB/Ba1/BB-	Лизинг
ГТЛК 001P-01	4 259 R	7,46	18.12.20		05.09.31		129,6				96,00						BB/Ba1/BB-	Лизинг
ГТЛК 001P-02	5 931 R	9,00	07.12.20		24.11.31		132,2				101,60						BB/Ba1/BB-	Лизинг
ГТЛК БО-4	5 000 R	7,98	10.12.20	12.09.23	06.03.25	33,7	51,5	104,41	1,18		104,00	104,35	6,40		7,53	2,36	BB/Ba1/BB-	Лизинг
ГТЛК БО-5	4 000 R	11,00	22.01.21	25.10.23	17.10.25	35,1	58,9	111,86	0,85		111,01	111,86	6,66		9,76	2,38	BB/Ba1/BB-	Лизинг
ГТЛК БО-6	4 000 R	6,88	25.01.21		20.10.25		59,0	101,17	0,65		100,23	101,17			6,77		BB/Ba1/BB-	Лизинг
ГТЛК БО-7	4 000 R	8,15	22.12.20	25.12.20	16.12.25	1,2	60,9	100,28	(0,11)		100,30	100,40	5,09		8,02	0,09	BB/Ba1/BB-	Лизинг
ГТЛК БО-8	5 000 R	11,10	09.03.21	10.09.21	01.09.26	9,7	69,4	104,73	(0,25)		103,90	104,99	5,04		10,38	0,74	BB/Ba1/BB-	Лизинг
Европлан БО-02	5 000 R	8,60	23.11.20		23.08.21		9,1	101,60	(0,40)		101,26	101,60		6,58	8,30	0,68		Лизинг
Европлан БО-03	5 000 R	8,80	01.04.21	04.10.22	20.09.29	22,5	106,1	102,50	(0,67)		102,76	103,20	7,46		8,49	1,62		Лизинг
Европлан БО-05	3 000 R	9,75	24.02.21	01.03.21	14.02.29	3,3	98,9	100,75	0,01		100,64	100,75	6,89		9,46	0,25		Лизинг
Европлан БО-06	3 000 R	9,40	24.11.20	01.03.21	15.05.29	3,3	101,9	101,50	0,13		101,11	101,59	4,03		8,86	0,26		Лизинг
Европлан БО-07	5 000 R	8,50	06.04.21	08.10.21	29.09.26	10,6	70,3	101,68	0,11		100,53	101,75	6,59		8,28	0,80		Лизинг
Европлан БО-08	5 000 R	7,40	29.12.20	31.12.21	20.06.28	13,3	91,0	101,13	0,29		100,60	100,78	6,42		7,11	0,99		Лизинг
РГ-Лизинг-1	3 000 R	7,25	22.04.21		21.10.21		11,0	100,00	0,20		99,60	100,00			7,21			Лизинг
РЕСО-Л БО-1	2 500 R	9,60	25.03.21	28.03.22	21.09.23	16,2	34,0				100,06						//BB-	Лизинг
РЕСО-Л БО-3	3 000 R	6,70	09.04.21		03.10.25		58,5				84,35						//BB-	Лизинг
РЕСО-Л БО-4	3 000 R	9,60	06.05.21	10.05.22	30.10.25	17,6	59,3				83,83						//BB-	Лизинг
РЕСО-Л БО-5	3 000 R	12,60	09.04.21	12.10.21	02.10.26	10,7	70,4				93,24						//BB-	Лизинг
РЕСО-Л БО-П-02	5 000 R	9,70	25.02.21		24.02.22		15,2	103,99	0,03		103,75	103,85		6,46	9,13	1,13	//BB-	Лизинг
РЕСО-Л БО-П-03	5 000 R	7,50	10.12.20	15.06.22	08.06.23	18,8	30,6	101,93	0,02		101,66	101,94	6,27		7,13	1,36	//BB-	Лизинг
РЕСО-Л БО-П-04	5 000 R	9,30	08.12.20		08.06.21		6,6	101,72	(0,06)		101,69	101,70		6,16	8,78	0,50	//BB-	Лизинг
РЕСО-Л БО-П-06	8 000 R	9,00	02.02.21		01.08.23		32,4	105,28	(0,03)		105,23	105,25		6,93	8,34	2,25	//BB-	Лизинг
РЕСО-Л БО-П-07	5 000 R	8,65	16.04.21		11.10.24		46,7	105,54	0,25		105,35	105,51		7,12	8,13	3,16	//BB-	Лизинг
ЭлемЛиз 001P-01	850 R	10,60	25.12.20		26.03.21		4,1	100,86	0,28		100,61	100,90			10,34		//B	Лизинг
ЭлемЛиз 001P-02	3 320 R	10,25	19.01.21		19.04.22		16,9				102,67	102,89					//B	Лизинг
ЭлемЛиз БО-04	2 000 R	7,75	29.12.20		30.03.21		4,3				99,01	132,82					//B	Лизинг
Машиностроение и промышленность																		
Вертолеты БО-01	10 000 R	11,90	21.01.21	10.11.21	15.01.26	26,0	61,9				109,80					//Ba2/	Машиностр. и пр.	
Вертолеты БО-02	5 000 R	7,50	20.05.21		16.11.23		35,9	105,01			105,00	105,50		5,74	7,14	2,59	BB+/Ba2/	Машиностр. и пр.
Гидромаш БО-02	3 000 R	8,15	12.01.21	14.07.23	02.07.30	31,8	115,4	102,01	(0,43)		101,92	102,00	7,43		7,77	2,20		Машиностр. и пр.
Иркут БО-4	5 000 R	9,00	10.05.21	10.11.21	06.11.23	11,7	35,5	102,85	(0,02)		102,50	102,89	6,02		8,73	0,89	//Ba3/	Машиностр. и пр.
Калашников-001P-1	3 000 R	9,10	22.04.21		21.04.22		17,0	104,24	(0,01)		104,04	104,23		6,02	8,67	1,28		Машиностр. и пр.
Камаз БО-04	3 000 R	7,65	23.11.20		23.11.20		0,1										//B1/	Машиностр. и пр.
Камаз БО-09	3 000 R	6,01	24.11.20		10.05.33		149,7	99,99			99,67	99,99			5,84		//B1/	Машиностр. и пр.
Камаз БО-10	3 000 R	6,01	24.11.20		10.05.33		149,7				99,61	125,74					//B1/	Машиностр. и пр.
Камаз БО-11	3 000 R	6,01	24.11.20		10.05.33		149,7	99,86	0,19		99,85	100,00			5,85		//B1/	Машиностр. и пр.
Камаз БО-14	5 000 R	9,92	07.12.20	07.12.20 C	24.11.31	0,6	132,2				90,02						//B1/	Машиностр. и пр.
Камаз БО-П01	5 250 R	9,00	05.02.21		04.02.22		14,5	102,75	0,11		102,78	102,94		5,79	8,55	0,80	//B1/	Машиностр. и пр.
Камаз БО-П02	4 020 R	8,75	25.12.20		25.03.22		16,1	102,63	0,08		102,45	102,55		5,67	8,42	0,78	//B1/	

Рынок рублевых облигаций

Выпуск	Объем, млн	Купон, %	Дата			Месяцев до		Цена	Изм.	Торговый объем, шт	Котировки		Доходность, %			Дюр, лет	Рейтинг F/M/S	Сектор
			купона	оферты	погаш	офрт	погаш				покупка	продажа	офрт	погаш	текущ			
КОРПОРАТИВНЫЕ РУБЛЕВЫЕ ОБЛИГАЦИИ																		
Uranium-2	12 500 R	0,00	12.02.21		11.08.23		32,7									BB-/Ba3/	МГД	
Алроса БО-03	5 000 R	5,75	20.11.20	20.05.25	10.05.30	54,0	113,7	100,00	0,00		99,70	100,00	5,88		5,67	3,72	BBB-/Baa2/BBB-	МГД
Алроса БО-04	5 000 R	5,75	20.11.20	20.05.25	10.05.30	54,0	113,7				99,97	100,00					BBB-/Baa2/BBB-	МГД
Алроса БО-05	5 000 R	5,75	20.11.20	20.05.25	10.05.30	54,0	113,7				99,56	100,00					BBB-/Baa2/BBB-	МГД
Алроса БО-06	5 000 R	5,75	20.11.20	20.05.25	10.05.30	54,0	113,7	99,98	0,19		99,55	100,00	5,88		5,67	3,71	BBB-/Baa2/BBB-	МГД
Алроса БО-07	5 000 R	5,75	20.11.20	20.05.25	10.05.30	54,0	113,7	100,00			99,60	99,90	5,88		5,67	3,72	BBB-/Baa2/BBB-	МГД
ЕвразХолдинг 002P-01R	20 000 R	7,95	01.02.21		29.07.24		44,3	106,48	(0,02)		106,17	106,48		6,05	7,30	3,03	BB/Ba1/BB-	МГД
ЕвразХолдинг-001P-01R	15 000 R	12,60	23.03.21		23.03.21		4,0	102,51	0,08		102,41	102,54		5,07	12,06	0,32	BB-/Ba3/BB-	МГД
Металлоинв БО-02	10 000 R	10,95	23.03.21	26.03.21	17.03.26	4,1	63,9				102,00	102,04					BB+/Ba1/BB+	МГД
Металлоинв БО-03	10 000 R	7,15	21.04.21	21.04.25	10.10.29	53,0	106,7	104,45			96,32	104,19	6,07		6,81	3,63	BB+/Ba1/BB+	МГД
Металлоинв БО-04	10 000 R	6,55	10.02.21	03.02.23	30.01.30	26,5	110,4	101,63	0,28		101,11	101,63	5,83		6,33	1,95	BB+/Ba1/BB+	МГД
Металлоинв БО-07	5 000 R	11,90	18.02.21	16.02.23 C	12.02.26	26,9	62,8										BB+/Ba1/BB+	МГД
Металлоинв БО-08	5 000 R	10,95	23.03.21	26.03.21	17.03.26	4,1	63,9	102,05	(0,10)		101,90	102,05	4,81		10,55	0,32	BB+/Ba1/BB+	МГД
Металлоинв БО-10	5 000 R	5,70	03.12.20	03.06.25	23.05.30	54,4	114,1	99,00	0,00		98,20	99,00	6,04		5,61	3,72	BB+/Ba1/BB+	МГД
Металлоинв-02	5 000 R	7,65	29.01.21		27.01.23		26,2	97,65	(6,30)		103,00	104,14		9,04	7,65	1,84	BB+/Ba1/BB+	МГД
Металлоинв-03	5 000 R	7,65	29.01.21		27.01.23		26,2				103,45	104,20					BB+/Ba1/BB+	МГД
Металлоинв-05	10 000 R	0,01	08.03.21		07.03.22		15,5				63,87	98,04					BB+/Ba1/BB+	МГД
Металлоинв-06	10 000 R	0,01	11.03.21		10.03.22		15,6				61,18	106,04					BB+/Ba1/BB+	МГД
Мечел-04	5 000 R	7,875	14.01.21		15.07.21		7,8				100,77	119,00						МГД
Мечел-15	5 000 R	8,00	09.02.21		09.02.21		2,7				100,11							МГД
Мечел-16	5 000 R	8,00	09.02.21		09.02.21		2,7	100,30	(0,19)		100,29	100,48		6,67	7,81	0,21		МГД
Мечел-17	5 000 R	9,50	26.11.20		27.05.21		6,2											МГД
Мечел-18	5 000 R	9,50	26.11.20		27.05.21		6,2											МГД
Мечел-19	5 000 R	9,50	01.12.20		01.06.21		6,3	100,49	0,08		100,21	100,48		8,71	9,06	0,47		МГД
НорНикель БО-5	15 000 R	11,60	12.02.21	12.02.21 C	06.02.26	2,8	62,6	116,27	0,11		115,81	115,90		7,89	9,72	3,75	BBB-/Baa2/BBB-	МГД
Полус Золото БО-1	5 000 R	12,10	07.01.21	15.07.21	03.07.25	7,8	55,4	104,61	(0,11)		104,49	104,71	4,66		11,10	0,58	BB/Ba1/BB	МГД
Полус Золото БО-2	5 000 R	12,10	07.01.21	15.07.21	03.07.25	7,8	55,4	105,01	0,20		104,33	105,00	4,02		11,06	0,58	BB/Ba1/BB	МГД
Полус Золото БО-3	5 000 R	12,10	07.01.21	15.07.21	03.07.25	7,8	55,4	104,74	(0,12)		104,47	104,89	4,45		11,09	0,58	BB/Ba1/BB	МГД
Полус ПБО-01	20 000 R	7,40	12.04.21	10.10.24	01.10.29	46,7	106,4	106,00	(0,19)		105,98	106,00	5,74		6,93	3,25	BB/Ba1/BB	МГД
Правоурицкое БО-01	3 000 R	9,50	31.03.21	03.04.24	31.03.28	40,4	88,4				86,42	136,88						МГД
РУСАЛ Братск БО-001P-01	15 000 R	9,00	26.04.21	27.04.22	16.04.29	17,2	100,9	103,24	(0,18)		103,10	103,25	6,69		8,67	1,28		МГД
РУСАЛ Братск БО-001P-02	15 000 R	8,60	25.01.21	25.01.23	28.06.29	26,2	103,3	105,39	0,12		103,78	105,39	6,01		7,96	1,88		МГД
РУСАЛ Братск БО-001P-03	15 000 R	8,25	11.03.21	14.09.22	30.08.29	21,8	105,4	102,49	(0,12)		102,49	102,50	6,86		7,93	1,58		МГД
РУСАЛ Братск БО-001P-04	15 000 R	7,45	11.02.21	14.11.22	01.11.29	23,8	107,4	101,52	(0,12)		101,40	101,50	6,79		7,33	1,74		МГД
РУСАЛ Братск БО-002P-01	10 000 R	6,50	08.12.20	09.06.23	28.05.30	30,6	114,3	99,86	(0,08)		99,90	99,95	6,72		6,43	2,19		МГД
РУСАЛ Братск БО-1	10 000 R	0,01	13.04.21	15.04.21	07.04.26	4,8	64,6	96,94	0,57		96,56	97,22	8,15		0,01	0,37		МГД
РУСАЛ Братск-8	15 000 R	0,01	05.04.21		05.04.21		4,5				97,15	98,41						МГД
Северсталь БО-06	10 000 R	8,65	06.04.21	04.04.24	27.03.29	40,5	100,2	109,53	(0,07)		109,50	109,58	5,59		7,82	2,83	BBB-/Baa2/BBB-	МГД
Северсталь БО-07	15 000 R	8,65	02.04.21	31.03.26	23.03.29	64,3	100,1				60,10						BBB-/Baa2/BBB-	МГД
СУЭК Финанс-001P-02R	10 000 R	8,30	08.02.21		09.08.21		8,6	102,01	(0,14)		101,95	102,01		5,47	7,96	0,66	/Ba3/	МГД
СУЭК Финанс-001P-03R	21 000 R	7,50	25.03.21	28.03.23	13.09.29	28,2	105,8	102,91	(0,07)		102,98	102,99	6,24		7,21	2,04	/Ba3/	МГД
СУЭК Финанс-001P-04R	20 000 R	7,40	19.04.21	19.10.23	08.10.29	34,9	106,7	103,84	1,09		102,00	103,84	6,03		7,08	2,51	/Ba3/	МГД
СУЭК Финанс-001P-05R	60 000 R	6,90	27.01.21	22.01.25	16.01.30	50,1	109,9	100,80	0,03		100,70	100,92	6,79		6,70	3,40	/Ba3/	МГД
ТМК БО-5	5 000 R	6,50	07.04.21		01.04.26		64,4	100,99	0,01		100,34	100,97			6,39		/B1/BB-	МГД
ТМК-001P-01	10 000 R	8,35	22.04.21		21.04.22		17,0	103,40	0,15		103,31	103,40		5,90	8,03	1,29	/B1/BB-	МГД
ТМК-6-06	5 000 R	8,00	20.04.21	25.10.21	13.04.27	11,1	76,8	101,42	(0,48)		101,43	101,84	6,47		7,84	0,84	/B1/BB-	МГД
ТМК-7	10 000 R	9,35	27.11.20	03.06.21	21.05.27	6,4	78,0				102,00	103,59					/B1/BB-	МГД
ЧТПЗ БО-001P-01	5 000 R	10,75	24.12.20		24.12.20		1,1	100,48			100,55	100,69		5,62	10,26	0,09	BB-/Ba3/	МГД
ЧТПЗ БО-001P-02	5 000 R	9,85	11.02.21		10.02.22		14,7	104,75	(0,01)		104,76	104,94		5,86	9,17	1,10	BB-/Ba3/	МГД
ЧТПЗ БО-001P-03	5 000 R	9,70	24.12.20		21.03.24		40,0	109,64	0,09		109,65	109,69		6,62	8,73	2,70	BB-/Ba3/	МГД
ЧТПЗ БО-001P-04	10 000 R	8,95	15.12.20	18.06.21	08.06.27	6,9	78,6	102,20			101,81	102,20	5,04		8,44	0,52	BB-/Ba3/	МГД
ЧТПЗ БО-001P-05	10 000 R	6,60	08.01.21		04.07.25		55,5	99,12	0,12		99,12	99,14		7,00	6,61	3,73	BB-/Ba3/	МГД
Нефть и газ																		
АльянсНК-4	5 000 R	8,50	01.12.20		01.06.21		6,3	93,71	0,71		93,09	93,72			7,02		BBB-//	Нефть и газ
АльянсНК-6	5 000 R	8,50	04.12.20		04.06.21		6,4	93,79	1,04		93,11	93,97			7,02			Нефть и газ
Башнефть 001P-01R	10 000 R	9,50	17.12.20		12.12.24		48,8										BBB-/Baa3/	Нефть и газ
Башнефть 001P-02R	10 000 R	9,50	17.12.20		14.12.23		36,8				108,00						BBB-/Baa3/	Нефть и газ
Башнефть 001P-03R	5 000 R	9,40	25.01.21		22.01.24		38,1				90,02						BBB-/Baa3/	Нефть и газ
Башнефть-4	10 000 R	7,00	05.02.21		04.02.22		14,5				101,70	103,00					BBB-/Baa3/	Нефть и газ
Башнефть-6	10 000 R	7,70	02.02.21		31.01.23		26,4	104,47	(0,10)		104,69	104,72		5,58	7,21	1,92	BBB-/Baa3/	Нефть и газ
Башнефть-7	10 000 R	6,30	02.02.21	08.02.21	31.01.23	2,6	26,4	100,27	(0,04)		98,03	100,35	4,98		6,17	0,20	BBB-/Baa3/	Нефть и газ
Башнефть-8	5 000 R	7,70	02.02.21		31.01.23		26,4	104,75	0,09		104,50	104,83		5,45	7,19	1,92	BBB-/Baa3/	Нефть и газ

Рынок рублевых облигаций

Выпуск	Объем, млн	Купон, %	Дата			Месяцев до		Цена	Изм.	Торговый объем, шт	Котировки		Доходность, %			Дюр, лет	Рейтинг F/M/S	Сектор
			купона	оферты	погаш	офрт	погаш				покупка	продажа	офрт	погаш	текуц			
КОРПОРАТИВНЫЕ РУБЛЕВЫЕ ОБЛИГАЦИИ																		
Газпром БО-20	15 000 R		19.05.21		21.10.43		275,2				90,00					BBB-/Baa3/BB+	Нефть и газ	
Газпром-22-60б	15 000 R	8,10	26.01.21	29.07.25	23.06.48	56,3	331,3	109,19	0,13		108,81	109,59	5,91		7,25	3,71	BBB-/Baa3/BB+	Нефть и газ
Газпром-23-60б	15 000 R	8,10	26.01.21	29.07.25	23.06.48	56,3	331,3	109,90	1,06		108,82	109,86	5,74		7,20	3,72	BBB-/Baa3/BB+	Нефть и газ
ГазпромК БО-001Р-01	15 000 R	7,99	03.12.20		02.06.22		18,4	103,95	(0,45)		103,93	104,38		5,34	7,42	1,35	/Ba1/BB+	Нефть и газ
ГазпромК БО-001Р-02	15 000 R	7,80	14.01.21		11.07.24		43,7	107,01	(0,24)		107,33	107,66		5,72	7,11	3,01	/Ba1/BB+	Нефть и газ
ГазпромК БО-001Р-03	15 000 R	5,70	01.12.20		27.05.25		54,2	99,50	(0,03)		99,01	99,50		5,91	5,58	3,72	/Ba1/BB+	Нефть и газ
ГазпромК БО-001Р-04	15 000 R	5,90	01.12.20		25.05.27		78,1	99,56	(0,06)		99,74	99,75		6,07	5,77	5,05	/Ba1/BB+	Нефть и газ
ГазпромК БО-01	5 000 R	7,15	23.02.21	21.02.25	15.02.28	51,1	86,9	104,85	(0,05)		103,08	104,85	5,93		6,71	3,49	/Ba1/BB+	Нефть и газ
ГазпромК БО-02	5 000 R	7,15	23.02.21	21.02.25	15.02.28	51,1	86,9				103,06	104,78					/Ba1/BB+	Нефть и газ
ГазпромК БО-03	10 000 R	7,15	23.02.21	21.02.25	15.02.28	51,1	86,9	104,50	(0,33)		104,54	104,88	6,02		6,73	3,49	/Ba1/BB+	Нефть и газ
ГазпромК БО-04	10 000 R	7,15	23.02.21	21.02.25	15.02.28	51,1	86,9	104,55	(0,30)		104,55	105,24	6,01		6,73	3,49	/Ba1/BB+	Нефть и газ
ГазпромК БО-5	15 000 R	8,90	10.02.21	12.02.24	03.02.27	38,8	74,5	110,00	0,02		109,91	110,10	5,54		7,92	2,68	/Ba1/BB+	Нефть и газ
ГазпромК БО-6	15 000 R	8,90	10.02.21	12.02.24	03.02.27	38,8	74,5				100,01						/Ba1/BB+	Нефть и газ
Роснефть БО-001Р	600 000 R	4,35	02.12.20	06.12.21	25.11.26	12,5	72,2										/Baa3/BBB-	Нефть и газ
Роснефть БО-001Р-02	30 000 R	9,39	18.12.20	22.12.21	11.12.26	13,1	72,7	104,25	0,10		104,22	104,40	5,34		8,68	0,96	/Baa3/BBB-	Нефть и газ
Роснефть БО-001Р-03	20 000 R	9,50	24.12.20		17.12.26		72,9										/Baa3/BBB-	Нефть и газ
Роснефть БО-001Р-04	40 000 R	8,65	29.04.21	03.05.23	22.04.27	29,4	77,1	107,16	0,02		107,12	107,30	5,54		8,03	2,13	/Baa3/BBB-	Нефть и газ
Роснефть БО-001Р-05	15 000 R	8,60	11.02.21		08.05.25		53,6				63,10						/Baa3/BBB-	Нефть и газ
Роснефть БО-001Р-06	90 000 R	8,50	20.01.21	25.01.21	14.07.27	2,2	79,8										/Baa3/BBB-	Нефть и газ
Роснефть БО-001Р-07	176 000 R	8,50	20.01.21	25.01.21	14.07.27	2,2	79,8				96,32						/Baa3/BBB-	Нефть и газ
Роснефть БО-001Р-08	100 000 R	4,35	08.04.21		30.09.27		82,4										/Baa3/BBB-	Нефть и газ
Роснефть БО-002Р-05	20 000 R	7,30	26.02.21	28.02.24	18.02.28	39,3	87,0	104,41	(0,09)		104,12	104,44	5,88		6,88	2,76	/Baa3/BBB-	Нефть и газ
Роснефть БО-002Р-06	10 000 R	8,70	01.01.21	03.04.24	23.03.29	40,4	100,1				108,23	110,00					/Baa3/BBB-	Нефть и газ
Роснефть БО-002Р-07	20 000 R	8,70	01.01.21	03.04.24	23.03.29	40,4	100,1				60,75						/Baa3/BBB-	Нефть и газ
Роснефть БО-002Р-08	25 000 R	7,95	11.01.21	11.07.24	02.07.29	43,7	103,4				105,58	107,77					/Baa3/BBB-	Нефть и газ
Роснефть БО-002Р-10	15 000 R	5,80	09.12.20	09.06.25	29.05.30	54,6	114,3	99,10	(0,74)		99,42	99,99	6,17		5,79	3,75	/Baa3/BBB-	Нефть и газ
Роснефть БО-002Р-04	50 000 R	7,50	11.02.21	14.02.23	03.02.28	26,8	86,5	104,16	0,03		104,11	104,19	4,97	6,27	6,51	1,98	/Baa3/BBB-	Нефть и газ
Роснефть БО-01	15 000 R	8,90	09.02.21	10.02.22	06.02.24	14,7	38,6				104,15	104,25					/Baa3/BBB-	Нефть и газ
Роснефть БО-02	15 000 R	9,40	03.12.20		28.11.24		48,3										/Baa3/BBB-	Нефть и газ
Роснефть БО-03	15 000 R	9,40	03.12.20		28.11.24		48,3	112,50			110,15	112,50		5,95	8,05	3,17	/Baa3/BBB-	Нефть и газ
Роснефть БО-04	15 000 R	9,40	03.12.20		28.11.24		48,3										/Baa3/BBB-	Нефть и газ
Роснефть БО-05	20 000 R	6,65	14.12.20	15.12.21	11.12.23	12,8	36,7	101,65			101,23	101,65	5,10		6,36	0,97	/Baa3/BBB-	Нефть и газ
Роснефть БО-06	20 000 R	6,65	14.12.20	15.12.21	11.12.23	12,8	36,7	101,70	0,40		98,28	101,48	5,05		6,36	0,97	/Baa3/BBB-	Нефть и газ
Роснефть БО-07	20 000 R	8,90	09.02.21	10.02.22	06.02.24	14,7	38,6	104,50	0,15		102,61	104,35	5,11		8,32	1,10	/Baa3/BBB-	Нефть и газ
Роснефть БО-08	20 000 R	9,40	03.12.20		28.11.24		48,3				105,00						/Baa3/BBB-	Нефть и газ
Роснефть БО-09	20 000 R	9,40	03.12.20		28.11.24		48,3				111,51	112,84					/Baa3/BBB-	Нефть и газ
Роснефть БО-10	20 000 R	9,40	03.12.20		28.11.24		48,3										/Baa3/BBB-	Нефть и газ
Роснефть БО-14	30 000 R	9,40	03.12.20		28.11.24		48,3										/Baa3/BBB-	Нефть и газ
Роснефть БО-15	175 000 R	7,85	03.12.20		03.12.20		0,4				100,22						/Baa3/BBB-	Нефть и газ
Роснефть БО-16	100 000 R	7,85	03.12.20		03.12.20		0,4										/Baa3/BBB-	Нефть и газ
Роснефть БО-17	100 000 R	7,85	03.12.20		03.12.20		0,4				100,22						/Baa3/BBB-	Нефть и газ
Роснефть БО-18	100 000 R	6,30	18.01.21		18.01.21		1,9										/Baa3/BBB-	Нефть и газ
Роснефть БО-19	50 000 R	6,30	18.01.21		18.01.21		1,9				100,10						/Baa3/BBB-	Нефть и газ
Роснефть БО-20	50 000 R	6,30	18.01.21		18.01.21		1,9				100,10						/Baa3/BBB-	Нефть и газ
Роснефть БО-21	50 000 R	6,30	18.01.21		18.01.21		1,9										/Baa3/BBB-	Нефть и газ
Роснефть БО-22	50 000 R	6,30	18.01.21		18.01.21		1,9										/Baa3/BBB-	Нефть и газ
Роснефть БО-23	50 000 R	6,30	18.01.21		18.01.21		1,9										/Baa3/BBB-	Нефть и газ
Роснефть БО-24	25 000 R	7,85	03.12.20		03.12.20		0,4										/Baa3/BBB-	Нефть и газ
Роснефть БО-25	25 000 R	6,30	18.01.21		18.01.21		1,9										/Baa3/BBB-	Нефть и газ
Роснефть БО-26	25 000 R	6,30	18.01.21		18.01.21		1,9										/Baa3/BBB-	Нефть и газ
Роснефть-04	10 000 R	7,90	19.04.21		17.10.22		22,9	104,49	(0,03)		104,42	104,50		5,46	7,51	1,71	/Baa3/BBB-	Нефть и газ
Роснефть-05	10 000 R	7,90	19.04.21		17.10.22		22,9	105,43	(0,04)		105,21	105,50		4,94	7,45	1,72	/Baa3/BBB-	Нефть и газ
Роснефть-07	15 000 R	7,30	12.03.21		10.03.23		27,6	104,48	0,29		103,49	104,69		5,27	6,90	2,03	/Baa3/BBB-	Нефть и газ
Роснефть-08	15 000 R	7,30	12.03.21		10.03.23		27,6	103,67	(0,15)		103,55	104,09		5,65	6,95	2,02	/Baa3/BBB-	Нефть и газ
Славнефть 001Р-01	10 000 R	6,10	15.12.20	18.06.21 C	04.06.30	6,9	114,5	100,40	0,41		99,25	100,30	5,50		6,01	0,54		Нефть и газ
Славнефть 001Р-02	10 000 R	8,65	24.12.20	28.03.23	15.03.29	28,2	99,8	107,50	0,00		94,60	107,50	5,33		7,95	2,02		Нефть и газ
Транснефть БО-05	17 000 R	10,10	15.04.21	19.04.21	09.04.26	4,9	64,6	102,39	(0,29)		102,07	102,60	4,08		9,77	0,39	/Baa3/BBB-	Нефть и газ
Транснефть БО-06	17 000 R	9,30	02.03.21	01.09.22	25.08.26	21,4	69,2	107,49	0,69		103,08	106,80	4,90		8,49	1,58	/Baa3/BBB-	Нефть и газ
Транснефть БО-07	17 000 R	8,75	21.04.21	19.04.24	14.04.27	41,0	76,8										/Baa3/BBB-	Нефть и газ
Транснефть БО-1Р-1	20 000 R	9,90	04.12.20		02.06.23		30,4					110,75					/Baa3/BBB-	Нефть и газ
Транснефть БО-1Р-10	15 000 R	7,00	09.04.21		08.10.21		10,6	101,89	(0,37)		101,80	101,89		4,84	6,82	0,83	/Baa3/BBB-	Нефть и газ
Транснефть БО-1Р-11	15 000 R	7,90	27.11.20		27.11.20		0,2	100,09	(0,01)		100,08	100,09		3,72	7,61	0,02	/Baa3/BBB-	Нефть и газ
Транснефть БО-1Р-12	15 000 R	7,90	05.01.21		05.07.22		19,5	104,49			103,90	104,49		5,0				

Рынок рублевых облигаций

Выпуск	Объем, млн	Купон, %	Дата			Месяцев до		Цена	Изм.	Торговый объем, шт	Котировки		Доходность, %			Дюр, лет	Рейтинг F/M/S	Сектор	
			купона	оферты	погаш	офрт	погаш				покупка	продажа	офрт	погаш	текуц				
КОРПОРАТИВНЫЕ РУБЛЕВЫЕ ОБЛИГАЦИИ																			
Белуга Групп БО-П02	5 000 R	9,50	13.01.21		10.07.24		43,7	106,57	(0,09)		106,56	106,90		7,05	8,65	2,35	B+//	Потреб. усл.	
Белуга Групп БО-П03	5 000 R	8,25	08.12.20		03.12.24		48,5	104,23	0,26		104,24	104,30		6,90	7,65	2,66	B+//	Потреб. усл.	
ГородскойСупермаркет БО-П01	3 500 R	9,50	25.12.20	29.06.22	15.06.29	19,3	102,9	104,64	0,05		104,69	104,72	6,57	8,95	1,39			Потреб. усл.	
Группа Рольф 001P-01	3 000 R	10,45	08.12.20		08.03.22		15,6	103,27	(0,11)		103,24	103,25		8,00	9,92	1,12	/B1/	Потреб. усл.	
Группа Рольф 001P-02	4 500 R	9,00	26.11.20		24.02.22		15,2	101,69	(0,01)		101,75	101,77		7,81	8,67	1,10	/B1/	Потреб. усл.	
ДМ Центр БО-05	3 000 R	7,25	08.12.20	08.12.22	01.12.26	24,6	72,4	102,20	(0,10)		102,05	102,20	6,18	6,88	1,77			Потреб. усл.	
ДМ Центр БО-06	3 000 R	7,00	06.05.21	08.05.23	29.04.27	29,6	77,3	101,88	(0,08)		101,80	101,81	6,26	6,85	2,16			Потреб. усл.	
ДМ Центр БО-07	5 000 R	8,90	12.04.21	13.04.22	06.04.26	16,7	64,5	103,85	0,01		103,78	103,89	6,06	8,49	1,25			Потреб. усл.	
ИКС5 001P-01	15 000 R	7,30	25.03.21	28.03.23	11.09.31	28,2	129,8				100,78	103,50					BB/Ba2/BB	Потреб. усл.	
ИКС5 001P-02	10 000 R	8,45	20.11.20		07.05.32		137,6	100,50	0,08		99,57	100,70		8,07			BB/Ba2/BB	Потреб. усл.	
ИКС5 001P-03	10 000 R	0,01	23.03.21	24.03.23	08.03.33	28,1	147,6	85,40	0,35		84,75	86,00	7,01	0,01	2,18		BB/Ba2/BB	Потреб. усл.	
ИКС5 001P-04	5 000 R	8,50	01.02.21	05.08.21	16.01.34	8,5	158,0				100,02	102,10					BB/Ba2/BB	Потреб. усл.	
ИКС5 001P-05	5 000 R	8,45	20.04.21	22.04.22	04.04.34	17,0	160,5	103,68			103,70	104,68	5,78	8,10	1,28		BB/Ba2/BB	Потреб. усл.	
ИКС5 001P-06	10 000 R	7,40	25.03.21	29.03.22	07.09.34	16,2	165,7	102,35			102,00		5,63	7,15	1,22		BB/Ba2/BB	Потреб. усл.	
ИКС5 001P-07	5 000 R	6,65	11.05.21	13.05.22	24.10.34	17,7	167,2				101,07	101,45					BB/Ba2/BB	Потреб. усл.	
ИКС5 001P-08	5 000 R	6,70	15.12.20	16.12.22	24.10.34	24,9	167,2				90,00						BB/Ba2/BB	Потреб. усл.	
ИКС5 001P-09	5 000 R	6,70	15.12.20	16.12.22	28.11.34	24,9	168,4				90,00						BB/Ba2/BB	Потреб. усл.	
ИКС5 001P-10	10 000 R	6,90	20.04.21	22.04.22	03.04.35	17,0	172,5				90,00						BB/Ba2/BB	Потреб. усл.	
ИКС5 001P-11	10 000 R	5,75	26.11.20	29.11.22	10.05.35	24,3	173,7	100,05	(0,35)		100,05	100,30	5,80	5,59	1,78		BB/Ba2/BB	Потреб. усл.	
ИКС5 001P-12	10 000 R	5,65	29.12.20	30.06.23	12.06.35	31,3	174,8	99,75	(0,05)		99,75	99,80	5,83	5,54	2,27		BB/Ba2/BB	Потреб. усл.	
ИКС5 БО-4	5 000 R	5,55	13.04.21		11.10.22		22,7				90,02						BB/Ba2/BB	Потреб. усл.	
ИКС5 БО-5	5 000 R	6,95	11.03.21	13.09.21	09.03.23	9,8	27,6	101,50			97,00	101,50	5,10	6,33	0,76		BB/Ba2/BB	Потреб. усл.	
ИКС5 БО-6	5 000 R	8,45	29.04.21	31.10.22	27.04.23	23,3	29,2	106,64	0,24		106,29	108,49	4,87	7,89	1,74		BB/Ba2/BB	Потреб. усл.	
ИКС5 БО-7	5 000 R	8,55	02.02.21	03.02.22	01.08.23	14,5	32,4				100,00	104,50					BB/Ba2/BB	Потреб. усл.	
КААД ФФ-001P-02	5 000 R	8,65	31.12.20		30.06.22		19,3	102,36	(0,10)		102,18	102,64		7,28	8,36	1,40		Потреб. усл.	
Лента БО-001P-02	10 000 R	8,65	24.03.21	28.03.22	14.03.29	16,2	99,8	104,03	(0,07)		103,90	104,05	5,55	8,21	1,21		BB//	Потреб. усл.	
Лента БО-001P-03	10 000 R	6,80	13.05.21	15.11.22	01.11.29	23,8	107,4	102,25	0,35		101,80	102,05		6,64			BB//	Потреб. усл.	
Лента БО-001P-04	10 000 R	6,30	02.12.20		31.05.23		30,3	101,84	0,45		101,25	101,84		5,58	6,01	2,19	BB//	Потреб. усл.	
Лента БО-3	5 000 R	7,25	28.01.21	01.02.21	24.07.25	2,4	56,1	100,99			100,75	101,00	2,04	7,02	0,19		BB//	Потреб. усл.	
Лента БО-6	5 000 R	7,00	04.03.21	06.09.21	28.08.25	9,5	57,3	101,98			94,23	101,98	4,45	6,77	0,74		BB//	Потреб. усл.	
Магнит БО-002P-01	15 000 R	6,20	04.03.21		02.03.23		27,4	100,90	(0,40)	1 250 000	100,83	101,20		5,85	6,07	2,02	//BB+	Потреб. усл.	
Магнит БО-002P-02	10 000 R	6,70	28.04.21		26.04.23		29,2	102,04	(0,19)	500 000	102,04	102,40		5,87	6,54	2,15	//BB+	Потреб. усл.	
Магнит БО-002P-03	15 000 R	5,90	20.11.20		19.05.23		29,9	100,42	(0,02)		100,41	100,45		5,80	5,71	2,17	//BB+	Потреб. усл.	
Магнит БО-003P-01	10 000 R	8,70	02.02.21		01.02.22		14,4	104,07	0,12		103,99	104,00		8,16			//BB+	Потреб. усл.	
Магнит БО-003P-02	10 000 R	8,50	23.02.21		23.02.21		3,1	101,06	(0,04)		101,05	101,06		4,41	8,25	0,25	//BB+	Потреб. усл.	
Магнит БО-003P-03	10 000 R	7,85	24.12.20		24.12.20		1,1	100,40	0,05		100,29	100,47		3,61	7,58	0,09	//BB+	Потреб. усл.	
Магнит БО-003P-04	10 000 R	6,90	04.05.21		03.05.22		17,4	102,27	(0,02)		102,29	102,99		5,32	6,73	1,33	//BB+	Потреб. усл.	
Магнит БО-003P-05	10 000 R	6,60	24.12.20		22.12.22		25,1	102,05	(0,10)		101,75	102,15		5,62	6,30	1,84	//BB+	Потреб. усл.	
Мираторг БО-6	5 000 R	9,20	23.04.21		23.04.21		5,1	101,55	(0,10)		101,36	101,60		5,51	9,00	0,40	B+//	Потреб. усл.	
Мираторг БО-7	5 000 R	11,00	23.02.21		24.08.21		9,1				95,00						B+//	Потреб. усл.	
Окей 001P-01	5 000 R	9,55	28.01.21		29.04.21		5,3	101,68	0,01		101,66	101,68		5,78	9,34	0,41		Потреб. усл.	
Окей 001P-02	5 000 R	9,35	15.01.21	20.04.22	06.04.29	17,0	100,6	103,80	0,17		103,63	103,85	6,65	8,93	1,24			Потреб. усл.	
Окей 001P-03	5 000 R	7,85	01.12.20		26.11.24		48,2	102,21	0,29		102,26	102,34		7,25	7,55	2,58		Потреб. усл.	
Окей БО-06	5 000 R	9,65	06.04.21		06.04.21		4,5				101,33	101,97						Потреб. усл.	
ПочтаРос БО-001P-01	962 R	5,07	02.12.20		17.11.23		35,9				60,10							BBB-//	Потреб. усл.
ПочтаРос БО-001P-02	5 000 R	8,55	18.05.21	21.05.21	11.05.27	6,0	77,7	101,60	0,09		101,51	101,63	5,29	8,41	0,47		BBB-//	Потреб. усл.	
ПочтаРос БО-001P-03	5 000 R	6,00	25.11.20	29.05.23	19.05.27	30,2	77,9	103,49	3,27		100,50	103,48	4,56	5,64	2,20		BBB-//	Потреб. усл.	
ПочтаРос БО-001P-04	5 000 R	7,70	03.05.21	05.05.23	24.04.28	29,5	89,2	104,50	0,00		104,05	104,50	5,78	7,34	2,15		BBB-//	Потреб. усл.	
ПочтаРос БО-001P-05	5 000 R	7,70	03.05.21	05.05.23	24.04.28	29,5	89,2	104,96	(0,51)		104,65	105,49	5,58	7,31	2,15		BBB-//	Потреб. усл.	
ПочтаРос БО-001P-06	5 000 R	7,55	04.03.21	06.09.22	23.08.29	21,5	105,1				103,25						BBB-//	Потреб. усл.	
ПочтаРос БО-001P-07	5 000 R	8,45	06.04.21	08.04.22	27.03.29	16,6	100,2	104,49			104,49	104,50	5,09	8,01	1,25		BBB-//	Потреб. усл.	
ПочтаРос БО-001P-08	5 000 R	7,35	23.03.21	24.03.23	11.09.29	28,1	105,8	105,00			102,00	105,00	5,11	6,92	2,06		BBB-//	Потреб. усл.	
ПочтаРос БО-001P-10	10 000 R	5,90	02.02.21	02.08.24	23.07.30	44,4	116,1	100,20	(0,05)		99,62	100,20	5,92	5,79	3,13		BBB-//	Потреб. усл.	
ПочтаРос БО-01	3 000 R	2,75	09.12.20		06.12.23		36,5				60,07							BBB-//	Потреб. усл.
ПочтаРос БО-02	5 000 R	8,40	13.05.21	17.05.22	07.05.26	17,9	65,6	104,85	0,22		99,48	104,85	5,01	8,00	1,35		BBB-//	Потреб. усл.	
ПочтаРос БО-03	5 000 R	7,50	18.03.21	19.09.23	10.09.26	34,0	69,7	105,00			98,09	105,00	5,63	7,06	2,43		BBB-//	Потреб. усл.	
ПочтаРос БО-04	5 000 R	8,90	29.03.21	01.04.21	22.03.27	4,3	76,0	101,30	0,00		101,30	101,48	5,20	8,68	0,34		BBB-//	Потреб. усл.	
Черкизово 1P-02	10 000 R	7,50	26.11.20		25.05.23		30,1	103,50	0,14		103,60	103,65		6,13	7,13	2,15	/B1/	Потреб. усл.	
Черкизово 1P-03	6 300 R	6,20	18.12.20		15.03.24		39,8	100,30	0,00		100,37	100,38		6,24	6,12	2,82	/B1/	Потреб. усл.	
Прочие Финансы																			
АвтобанФ-1	3 000 R	11,00	24.12.20		2														

Рынок рублевых облигаций

Выпуск	Объем, млн	Купон, %	Дата			Месяцев до		Цена	Изм.	Торговый объем, шт	Котировки		Доходность, %			Дюр, лет	Рейтинг F/M/S	Сектор
			купона	оферты	погаш	офрт	погаш				покупка	продажа	офрт	погаш	текуц			
КОРПОРАТИВНЫЕ РУБЛЕВЫЕ ОБЛИГАЦИИ																		
ТрансФинМ БО-001P-02	5 000 R	8,65	01.03.21	04.03.21	22.02.27	3,4	75,1	100,05	(0,28)		99,85	100,75	8,56		8,48	0,26	Проч. Финансы	
ТрансФинМ БО-001P-04	10 000 R	8,95	22.04.21	26.04.22	14.10.27	17,2	82,8	100,34	0,07		100,31	100,39	8,87		8,86	1,25	Проч. Финансы	
ТрансФинМ БО-001P-05	600 R	7,00	12.05.21	15.11.21	03.11.27	11,8	83,5				83,97						Проч. Финансы	
ТрансФинМ БО-001P-06	4 214 R	7,50	15.03.21		03.09.29		105,5										Проч. Финансы	
ТрансФинМ БО-27	2 600 R	7,15	23.12.20		23.06.21		7,1				65,00	108,90					Проч. Финансы	
ТрансФинМ БО-30	2 002 R	6,50	08.01.21	16.07.21	05.07.24	7,8	43,5				60,41						Проч. Финансы	
ТрансФинМ БО-33	2 200 R	6,25	13.04.21		08.10.24		46,6										Проч. Финансы	
ТрансФинМ БО-39	2 100 R	13,50	09.12.20	17.06.21	04.06.25	6,9	54,5	103,03	0,03		102,30	103,00	7,93		12,38	0,48	Проч. Финансы	
ТрансФинМ БО-44	2 500 R	7,00	01.12.20		24.11.26		72,2				58,88						Проч. Финансы	
УАХМ1P01	1 000 R	5,00	30.07.21		25.07.25		56,2										Проч. Финансы	
ЯмалСтройИнв-1	2 900 R	14,25	23.12.20		24.04.21		5,1	106,45	0,21		103,00	108,01			13,11		Проч. Финансы	
Строительство																		
Автодор БО-001P-01	10 000 R	10,25	20.11.20		20.11.20		0,0										BBB//	Строительство
Автодор БО-002P-03	10 000 R	8,70	23.04.21		23.04.21		5,1	101,38	(0,17)		101,55	101,61			8,53		BBB//	Строительство
Автодор БО-002P-04	8 300 R	8,00	25.02.21		25.02.21		3,2	101,20	0,00		100,12	101,20			7,71		BBB//	Строительство
Автодор ГК-002P-02	17 700 R	7,25	24.12.20		23.12.21		13,1	100,23	(0,09)		100,11	100,19			7,03		BBB//	Строительство
Брусника-001P-01	4 000 R	11,00	10.12.20		09.03.23		27,6											Строительство
Главная дорога-6	8 173 R	5,48	02.12.20		22.11.28		96,1	85,00			95,00	98,00			6,07			Строительство
ГлавнаяДорога-3	8 000 R	4,00	08.11.21		30.10.28		95,4				89,43	94,34						Строительство
ГлавнаяДорога-7	1 400 R	4,00	09.11.21		30.10.29		107,4				96,00	99,00						Строительство
ЗСД-3	5 000 R	9,84	19.02.21		06.02.32		134,6				107,00						/Ba3/	Строительство
ЗСД-4	5 000 R	9,84	19.02.21		06.02.32		134,6				113,23						/Ba3/	Строительство
ЗСД-5	5 000 R	9,84	19.02.21		06.02.32		134,6				107,00						/Ba3/	Строительство
Легенда, 001P-01	1 317 R	14,00	07.01.21		08.07.21		7,6	101,62	(0,04)		101,60	101,67		9,95	13,56	0,34		Строительство
Легенда, 001P-02	2 000 R	11,00	15.12.20		14.03.23		27,7	100,58	(0,07)		100,50	100,62		7,90	10,73	1,90		Строительство
Легенда, 001P-03	1 200 R	13,00	08.02.21	14.02.22	07.08.23	14,8	32,5	102,81	(0,09)		102,81	102,83	10,93		12,60	1,03		Строительство
ЛенСпецСМУ БО-1P-01	1 700 R	11,85	17.12.20		17.06.21		6,9	101,83	(0,21)		101,90	101,99		6,38	11,40	0,31	/B-	Строительство
ЛенСпецСМУ БО-1P-02	4 450 R	8,95	11.12.20		09.09.22		21,6	102,35	(0,05)		102,25	102,46		6,48	8,60	0,84	/B-	Строительство
ЛСР БО-001P-01	2 000 R	10,75	23.12.20		22.09.21		10,1	103,22	0,40		102,86	103,23		5,27	10,25	0,54	B/B1/	Строительство
ЛСР БО-001P-02	3 000 R	9,65	20.01.21		20.04.22		17,0	102,94	0,16		102,98	103,12		6,46	9,31	0,83	B/B1/	Строительство
ЛСР БО-001P-03	5 000 R	9,00	29.12.20		27.09.22		22,2	103,40	0,10		103,49	103,50		9,40	8,60	1,21	B/B1/	Строительство
ЛСР БО-001P-04	7 000 R	8,50	01.01.21		27.09.24		46,3	104,86	(0,07)		104,81	104,90		6,89	8,02	2,52	B/B1/	Строительство
ЛСР БО-001P-05	6 000 R	8,40	28.01.21		24.10.24		47,1	105,05	0,02	2 366	104,90	105,10		6,76	7,96	2,60	B/B1/	Строительство
Мостотрест-7	5 000 R	9,25	12.01.21	14.07.22	07.07.26	19,8	67,6	103,38	(0,06)		103,11	103,42	7,15		8,67	1,42		Строительство
Мостотрест-8	5 000 R	11,15	03.02.21	06.08.21	29.07.26	8,5	68,3	103,27	(0,06)		102,94	103,54	6,42		10,47	0,64		Строительство
ПИК ГК БО-07	10 000 R	8,70	29.01.21	03.08.22	24.07.26	20,4	68,1	103,42	0,31		103,16	103,43	6,63		8,20	1,47	BB-/	Строительство
ПИК ГК БО-ЛО1	13 000 R	5,65	26.02.21		25.02.22		15,2	99,70	0,03		99,73	99,74			5,59		BB-/	Строительство
ПИК ГК БО-ЛО2	5 200 R	11,25	22.01.21		22.04.22		17,0	103,73	(0,02)		103,76	103,80		6,81	10,76	0,76	BB-/	Строительство
ПИК ГК БО-ЛО3	10 000 R	10,75	29.01.21		29.07.22		20,3	106,44	0,04		106,37	106,43		6,86	10,04	1,46	BB-/	Строительство
ПИК ГК БО-ЛО4	7 000 R	4,75	02.04.21		24.03.28		88,1				62,23	99,90					BB-/	Строительство
ПИК ГК БО-ЛО6	6 000 R	6,95	23.12.20		23.06.21		7,1	100,07	(0,06)		100,14	100,15			6,75		BB-/	Строительство
ПИК ГК БО-ЛО7	4 000 R	8,70	25.12.20		25.06.21		7,1	101,60	0,00		101,58	101,60		6,00	8,28	0,54	BB-/	Строительство
ПИК-Корпорация 001P-02	7 000 R	8,25	16.12.20		11.12.24		48,7	103,99	0,25	2 368	104,06	104,08		7,07	7,83	2,71	BB-/	Строительство
ПИОНЕР 001P-03	3 000 R	12,00	22.01.21		23.04.21		5,1	102,74	0,35		102,51	102,68		5,53	11,58	0,40	B+/B1/	Строительство
ПИОНЕР 001P-04	5 000 R	10,50	14.12.20		11.12.23		36,7	101,72	(0,08)		101,66	101,70		10,05	10,13	1,95	B+/B1/	Строительство
ПИОНЕР БО-02	3 000 R	0,01	03.12.20		03.06.21		6,4				91,19	99,98					B+/B1/	Строительство
РСГ БО-1	3 000 R	11,50	18.05.21	20.05.21	11.11.25	6,0	59,7										/B-	Строительство
РСГ БО-10	1 000 R	14,50	18.12.20		18.06.21		6,9										/B-	Строительство
РСГ БО-7	3 000 R	12,00	02.04.21		01.04.22		16,3										/B-	Строительство
РСГ Фин БО-09	2 000 R	12,00	11.02.21	16.08.22	08.08.24	20,8	44,6										/B-	Строительство
СЗКК-3	4 495 R	6,58	09.04.21		26.09.31		130,3				84,75	94,50						Строительство
СЗКК-4	4 495 R	6,58	09.04.21		26.09.31		130,3				84,80	97,00						Строительство
Сэтл Групп 001P-01	4 450 R	9,70	28.01.21		27.10.22		23,2	102,90	(0,01)		102,82	102,90		7,02	9,37	0,96	/B+	Строительство
Сэтл Групп 001P-02	5 000 R	10,75	19.01.21		17.01.23		25,9	107,46	0,04	976	107,90	107,98		7,18	9,92	1,82	/B+	Строительство
Телекоммуникации																		
ВымпелКом БО-02	10 000 R	5,55	09.04.21		03.10.25		58,5				90,00						BB+/Ba2/BB+	Телеком
ВымпелКом БО-03	15 000 R	5,55	09.04.21		03.10.25		58,5	94,65	(4,65)		98,02				5,82		BB+/Ba2/BB+	Телеком
ВымпелКом-1	10 000 R	6,20	09.03.21		08.03.22		15,6	99,99			100,01	101,00		6,30	6,13	1,18		Телеком
ВымпелКом-2	10 000 R	6,20	15.03.21		14.03.22		15,7				91,86						BB+/Ba2/BB+	Телеком
ВымпелКом-4	15 000 R	6,20	09.03.21		08.03.22		15,6	100,23	(0,27)		100,21	100,69		6,10	6,11	1,18		Телеком
МегаФон БО-001P-03	15 000 R	7,85	05.04.21		03.10.22		22,4	104,51	(0,23)		104,36	104,69		5,35	7,44	1,67		Телеком
МегаФон БО-001P-02	20 000 R	9,90	04.12.20	04.06.21 C	29.05.26	6,4	66,3				106,00						BB+/Ba1/BB+	Телеком
МегаФон БО-001P-04	20 000 R	7,20	15.02.21		15.02.21		2,9	100,52	(0,04)		100,51	100,77		5,02	7,03	0,23		Телеком
МегаФон БО-001P-05	20 000 R	8,55	01.02.21		31.01.22		14,4	103,95	(0,06)		103,46	104,00		5,17	8,03	1,09		Телеком
МегаФон БО-001P-06	5 000 R	8,90	15.03.21		11.03.24		39,7	117,80	2,80		107,55	115,90		3,21	7,45	2,84		Телеком
МегаФон БО-002P-01	5 000 R	8,90	15.03.21		11.03.24		39,7				89,46						BB+/Ba1/BB+	Телеком
МегаФон БО-002P-02	10 000 R	8,90	12.04.21		06.04.26		64,5				89,46						BB+/Ba1/BB+	Телеком
МТС 0																		

Рынок рублевых облигаций

Выпуск	Объем, млн	Купон, %	Дата			Месяцев до		Цена	Изм.	Торговый объем, шт	Котировки		Доходность, %			Дюр, лет	Рейтинг F/M/S	Сектор
			купона	оферты	погаш	офрт	погаш				покупка	продажа	офрт	погаш	текуц			
КОРПОРАТИВНЫЕ РУБЛЕВЫЕ ОБЛИГАЦИИ																		
МТС 001P-11	10 000 R	7,90	13.01.21		08.07.26		67,6				89,46					BB+/Ba1/BBB-	Телеком	
МТС 001P-12	15 000 R	6,85	28.01.21		26.10.23		35,2	103,90	0,24		103,75	103,90		5,51	6,57	2,54	BB+/Ba1/BBB-	Телеком
МТС 001P-13	10 000 R	6,45	24.12.20		22.12.22		25,1	102,16	0,16		102,05	102,41		5,46	6,25	1,85	BB+/Ba1/BBB-	Телеком
МТС 001P-14	15 000 R	6,60	18.02.21		11.02.27		74,8	101,87	(0,16)		101,89	101,90		6,38	6,48	4,86	BB+/Ba1/BBB-	Телеком
МТС 001P-17	10 000 R	5,50	04.12.20		03.06.22		18,4	100,50	0,06		100,50	100,97		5,26	5,41	1,39	BB+/Ba1/BBB-	Телеком
МТС БО-1	10 000 R	6,50	24.03.21		22.03.23		28,0	102,79	0,30		101,06	102,79		5,28	6,26	2,08	BB+/Ba1/BBB-	Телеком
МТС БО-2	10 000 R	7,50	26.02.21	03.03.21	15.08.31	3,4	128,9	100,90	(0,01)		100,60	100,80	4,14		7,31	0,26	BB+/Ba1/BBB-	Телеком
Ростелеком 001P-01R	15 000 R	7,30	18.03.21	16.09.21 C	10.09.26	9,9	69,7	104,99			102,53	104,99	1,20		6,87	0,80	BBB-/BB+	Телеком
Ростелеком 001P-02R	10 000 R	8,65	21.04.21	25.04.22	14.04.27	17,1	76,8	104,55	0,34		104,23	104,78	5,34		8,22	1,29	BBB-/BB+	Телеком
Ростелеком 001P-03R	10 000 R	7,70	18.05.21	18.11.22	09.11.27	23,9	83,7	104,98	0,43		104,55	105,00	5,10		7,33	1,79	BBB-/BB+	Телеком
Ростелеком 001P-04R	10 000 R	7,15	12.03.21	13.03.24	03.03.28	39,7	87,5	104,09	0,34		101,81	104,06	5,85		6,78	2,81	BBB-/BB+	Телеком
Ростелеком 001P-05R	15 000 R	8,45	31.03.21	04.04.22	21.03.29	16,4	100,0	105,24			103,96	105,00	4,48		7,94	1,25	BBB-/BB+	Телеком
Ростелеком 002P-01R	10 000 R	6,85	03.12.20		27.11.25		60,3	103,52	(0,68)		103,42	104,20		6,12	6,42	3,98	BBB-/BB+	Телеком
Ростелеком 002P-02R	15 000 R	6,65	17.02.21		10.02.27		74,7	102,43	(0,06)		102,29	102,30		6,27	6,39	4,83	BBB-/BB+	Телеком
Ростелеком 002P-03R	15 000 R	6,25	16.02.21		14.02.23		26,8	102,03	0,07		102,04	102,05		5,34	6,03	1,99	BBB-/BB+	Телеком
Ростелеком 002P-04R	10 000 R	6,75	23.04.21		21.04.23		29,0	102,98	(0,10)		103,00	103,20		5,49	6,52	2,15	BBB-/BB+	Телеком
Ростелеком БО-01	5 000 R	7,50	20.11.20		16.05.25		53,9				106,00						BBB-/BB+	Телеком
СистемаАФК 001P-01	5 000 R	9,75	06.04.21	08.04.22	30.09.25	16,6	58,4	105,05	0,03		105,00	105,14	5,95		9,18	1,24	BB-/BB	Телеком
СистемаАФК 001P-02	1 700 R	7,50	07.05.21		31.10.25		59,4				105,00						BB-/BB	Телеком
СистемаАФК 001P-04	6 500 R	6,35	07.05.21	09.11.23	30.10.26	35,6	71,3	100,20	0,19		100,01	100,05	6,37		6,32	2,57	BB-/BB	Телеком
СистемаАФК 001P-05	10 000 R	6,85	20.11.20	21.02.24	13.11.26	39,1	71,8	100,75	0,15		101,01	101,15	6,76		6,69	2,71	BB-/BB	Телеком
СистемаАФК 001P-06	15 000 R	8,90	02.04.21	01.04.22	26.03.27	16,3	76,2	103,68	0,16		103,69	103,70	6,13		8,49	1,23	BB-/BB	Телеком
СистемаАФК 001P-07	10 000 R	10,00	29.01.21	03.02.21	21.01.28	2,5	86,1	100,73	0,12		100,70	100,74	6,17		9,64	0,18	BB-/BB	Телеком
СистемаАФК 001P-08	15 000 R	9,00	03.03.21	02.09.24	23.02.28	45,4	87,2	108,69	(0,05)		108,64	108,89	6,47		8,14	3,05	BB-/BB	Телеком
СистемаАФК 001P-09	10 000 R	9,90	03.03.21	07.03.22	21.02.29	15,5	99,1	104,57	0,15		104,41	104,58	6,22		9,28	1,14	BB-/BB	Телеком
СистемаАФК 001P-10	10 000 R	9,90	02.04.21	05.10.22	23.03.29	22,5	100,1	105,92	(0,12)		105,90	106,00	6,57		9,23	1,62	BB-/BB	Телеком
СистемаАФК 001P-11	10 000 R	9,40	25.01.21	27.07.23	16.07.29	32,2	103,9	107,00	0,02		107,10	107,37	6,61		8,55	2,23	BB-/BB	Телеком
СистемаАФК 001P-12	10 000 R	7,85	04.05.21	01.11.24	23.10.29	47,4	107,1	104,23	(0,04)	2 388	104,22	104,32	6,72		7,51	3,25	BB-/BB	Телеком
СистемаАФК 001P-13	15 000 R	6,60	25.11.20	27.05.24	15.05.30	42,2	113,9	99,78	(0,14)	50 000	99,81	99,89	6,78		6,41	2,89	BB-/BB	Телеком
СистемаАФК 001P-14	10 000 R	6,35	20.01.21	24.04.23	10.07.30	29,1	115,7	100,24	0,04		100,11	100,20	6,39		6,30	2,11	BB-/BB	Телеком
СистемаАФК 001P-15	10 000 R	6,70	08.03.21	05.09.24	26.08.30	45,5	117,2	99,85	0,00		99,85	99,98	6,86		6,62	3,15	BB-/BB	Телеком
Теле2 СПб-1	5 000 R	8,50	11.12.20		11.06.21		6,7	101,63			101,55	102,10		5,56	8,07	0,51	V+//	Телеком
Теле2 СПб-2	5 000 R	5,50	11.12.20		11.06.21		6,7				100,00	100,70					V+//	Телеком
Теле2 СПб-3	3 000 R	5,50	11.12.20		11.06.21		6,7				100,00	100,25					V+//	Телеком
Теле2 СПб-4	3 000 R	5,70	01.02.21		31.01.22		14,4	100,50			100,30	100,50		5,33	5,58	1,10	V+//	Телеком
Теле2 СПб-5	4 000 R	0,01	01.02.21		31.01.22		14,4				83,48	107,50					V+//	Телеком
Теле2-СПб-7	6 000 R	9,95	06.04.21		05.04.22		16,5	105,84	0,16		105,81	105,97		5,55	9,29	1,24	V+//	Телеком
ЭР-ТелекомХ БО-П02	5 000 R	10,85	02.12.20		01.12.21		12,4				83,45						/B2/	Телеком
Технологии																		
Роснано-6	9 000 R	12,50	15.04.21		13.10.22		22,8	113,09	0,46		112,13	113,00		5,23	10,94	1,65	//BB-	Технологии
Роснано-7	9 000 R	12,75	18.12.20		16.12.22		24,9	114,50	(0,02)		113,51	114,50		5,34	10,64	1,73	//BB-	Технологии
Роснано-8	13 400 R	7,66	05.04.21		27.03.28		88,2	104,22	0,06		104,29	104,30			7,28		//BB-	Технологии
Роснано-БО-002P-01	4 500 R	9,10	02.12.20		01.12.21		12,4	103,96	0,08		103,80	103,92		5,18	8,41	0,92	//BB-	Технологии
Роснано-БО-002P-02	1 680 R	6,70	15.02.21		10.11.25		59,7				90,02						//BB-	Технологии
Роснано-БО-002P-03	12 000 R	7,70	22.04.21		20.10.22		23,0	103,06	0,05		103,01	103,10		6,07	7,43	1,71	//BB-	Технологии
Роснано-БО-002P-04	6 500 R	8,75	16.12.20	21.12.20	26.03.24	1,0	40,2	100,21	(0,03)		100,22	100,23	5,97		8,60	0,07	//BB-	Технологии
Роснано-БО-П01	10 000 R	6,75	26.12.20		23.12.23		37,1				95,10						//BB-	Технологии
Транспорт																		
НПК ПБО-01	5 000 R	7,25	16.02.21	17.02.21	14.02.23		26,8				101,35	104,50					/B1/	Транспорт
НПК ПБО-02	5 000 R	8,80	18.02.21		15.02.24		38,9				104,39	107,25					/B1/	Транспорт
ПКТ-1	5 000 R	13,10	15.12.20	18.12.20	09.12.25	0,9	60,7	100,65	(0,05)		100,50	100,54	3,81		12,33	0,07		Транспорт
ПКТ-2	5 000 R	13,10	12.02.21	17.02.21	06.02.26	2,9	62,6				101,52	101,99						Транспорт
ПКТ-3	5 000 R	12,00	24.03.21	29.03.21	18.03.26	4,2	63,9	102,26			102,27	102,50	5,77		12,00	0,32		Транспорт
РЖД 001P-05R	20 000 R	7,30	16.02.21	13.02.26	01.02.33	62,8	146,5	106,15	0,40		105,70	106,15	6,00		6,76	4,14	BBB/Baa2/BBB-	Транспорт
РЖД 001P-06R	15 000 R	7,25	19.04.21	20.04.23	04.04.33	29,0	148,5	103,89	0,00		103,70	103,89	5,58		6,94	2,13	BBB/Baa2/BBB-	Транспорт
РЖД 001P-07R	10 000 R	7,30	10.12.20	11.06.24	26.05.33	42,7	150,2	104,83	(0,08)		104,70	104,71	5,86		6,76	2,93	BBB/Baa2/BBB-	Транспорт
РЖД 001P-08R	10 000 R	6,10	11.02.21		03.08.28		92,5	100,42	0,02		100,47	100,48			5,98		BBB/Baa2/BBB-	Транспорт
РЖД 001P-09R	10 000 R	6,28	30.04.21		14.10.33		154,9				89,60						BBB/Baa2/BBB-	Транспорт
РЖД 001P-10R	10 000 R	8,75	04.12.20		03.06.22		18,4	105,69	(0,11)		104,51	105,50		4,92	7,98	1,35	BBB/Baa2/BBB-	Транспорт
РЖД 001P-11R	10 000 R	8,75	11.05.21		10.05.22		17,6				62,80						BBB/Baa2/BBB-	Транспорт
РЖД 001P-12R	15 000 R	8,70	29.01.21		26.01.24		38,2	112,47	2,33		109,23	111,99		4,50	7,56	2,69	BBB/Baa2/BBB-	Транспорт
РЖД 001P-14R	11 000 R	9,10	14.05.21		04.05.29		101,5	117,87	0,01		117,75	118,19		6,44	7,71	5,90		

Рынок рублевых облигаций

Выпуск	Объем, млн	Купон, %	Дата			Месяцев до		Цена	Изм.	Торговый объем, шт	Котировки		Доходность, %			Дюр, лет	Рейтинг F/M/S	Сектор
			купона	оферты	погаш	офрт	погаш				покупка	продажа	офрт	погаш	текущ			
КОРПОРАТИВНЫЕ РУБЛЕВЫЕ ОБЛИГАЦИИ																		
РЖД БО-11	15 000 R	8,65	17.02.21	17.02.21	04.02.32	2,9	134,6				102,70					BBB/Baa2/BBB-	Транспорт	
РЖД БО-17	15 000 R	9,85	20.11.20	14.05.31	26.04.41	125,8	245,3				126,50					BBB/Baa2/BBB-	Транспорт	
РЖД-19	10 000 R	7,85	11.01.21		08.07.24		43,6	107,27	0,17		107,25	107,27		5,69	7,13	3,00	BBB/Baa2/BBB-	Транспорт
РЖД-23	15 000 R	7,85	21.01.21		16.01.25		49,9	107,35	(0,09)		107,24	107,46		5,92	7,14	3,37	BBB/Baa2/BBB-	Транспорт
РЖД-28	20 000 R	7,60	30.03.21	02.04.21	21.03.28	4,4	88,0	101,00	0,00		100,92	101,00	4,79		7,45	0,34	BBB/Baa2/BBB-	Транспорт
РЖД-30	15 000 R	6,75	18.05.21	15.11.24	07.11.28	47,9	95,6	103,39	0,29		103,20	103,39	5,87		6,53	3,37	BBB/Baa2/BBB-	Транспорт
РЖД-32	10 000 R	5,10	08.01.21	13.07.22	25.06.32	19,7	139,2	99,84	(0,04)		99,80	99,89			5,02		BBB/Baa2/BBB-	Транспорт
РЖД-33	15 000 R	4,00	23.03.21		28.02.40		231,4				60,03						BBB/Baa2/BBB-	Транспорт
РЖД-36	0 R	4,00	10.05.21		15.10.40		239,0				60,16						BBB/Baa2/BBB-	Транспорт
РЖД-41	15 000 R	6,65	10.12.20	12.12.22	27.11.31	24,7	132,3				102,01	102,63					BBB/Baa2/BBB-	Транспорт
РЖД-42	15 000 R	9,70	22.12.20	18.06.26	22.05.46	66,9	306,2				58,59						BBB/Baa2/BBB-	Транспорт
ТрансКонт БО-01	6 000 R	7,50	21.02.21		19.01.23		26,0				97,45	103,50					V+/Ba3/	Транспорт
ТрансКонт БО-02	2 500 R	9,40	18.03.21		16.09.21		9,9	102,10			102,00	102,10		23,44	17,85	0,46	V+/Ba3/	Транспорт
ТрансКонт ПБО-01	10 000 R	7,30	21.04.21		16.10.24		46,9	104,12	(0,26)		103,81	104,38		5,93	6,97	2,71	V+/Ba3/	Транспорт
Финанс-Авиа-1	3 503 R	10,00	31.01.21		31.07.22		20,3											Транспорт
Финанс-Авиа-2	9 179 R	0,01	31.01.21		31.07.27		80,3											Транспорт
ФПК-001P-01	5 000 R	8,80	22.04.21	25.10.22	15.04.27	23,1	76,8	105,06	(1,22)		98,57	106,15	6,05		8,32	1,70	BBB/Baa2/BBB-	Транспорт
ФПК-001P-03	10 000 R	7,20	03.03.21	02.09.24	23.02.28	45,4	87,2	104,07	(0,38)		103,07	104,44	6,07		6,82	3,14	BBB/Baa2/BBB-	Транспорт
ФПК-001P-04	5 000 R	8,90	28.04.21	30.10.23	18.10.28	35,3	95,0				100,28	108,50					BBB/Baa2/BBB-	Транспорт
ФПК-001P-05	10 000 R	6,48	13.05.21		02.11.28		95,5	100,24			100,05	100,24			6,46		BBB/Baa2/BBB-	Транспорт
ФПК-001P-06	8 000 R	8,40	30.11.20	01.06.23	21.05.29	30,3	102,0	105,81	(0,46)		103,69	106,34	5,97		7,65	2,12	BBB/Baa2/BBB-	Транспорт
ФПК-001P-07	5 500 R	6,90	17.05.21	13.11.25	05.11.29	59,8	107,6				99,97	105,95					BBB/Baa2/BBB-	Транспорт
Фармацевтика																		
Аптеки 36.6 001P-01	20 000 R	8,00	11.12.20	13.12.23 C	30.11.29	24,8	108,4				90,00						BB//	Фармацевтика
Аптеки 36.6 002P-01	10 000 R	8,50	15.12.20	16.06.23	04.06.30	30,8	114,5				90,00							Фармацевтика
Химическая промышленность																		
Акрон БО-001P-01	5 000 R	5,90	01.04.21		24.09.26		70,2	100,45			100,06	100,45			5,83		BB-/Ba3/	Хим. пром.
Акрон БО-001P-02	5 000 R	8,60	01.12.20	03.12.21	25.05.27	12,4	78,1				102,76	104,77					BB-/Ba3/	Хим. пром.
Акрон БО-001P-03	10 000 R	7,25	23.04.21	21.04.23	21.04.23	29,0	29,0	103,40	(0,56)		103,15	103,94	5,80	5,80	6,98	2,13	BB-/Ba3/	Хим. пром.
Акрон-4	3 750 R	6,50	18.05.21		18.05.21		5,9	100,48			100,60	101,00		5,57	6,47	0,47	BB-/Ba3/	Хим. пром.
Акрон-5	3 750 R	6,50	18.05.21		18.05.21		5,9	100,60	(0,25)		100,65	100,90		5,32	6,46	0,47	BB-/Ba3/	Хим. пром.
БСК 001P-02	5 000 R	6,60	29.12.20		24.06.25		55,1	99,40	0,05		99,39	99,40		6,94	6,58	3,44		Хим. пром.
ЕвроХим БО-001P-03	19 000 R	8,55	09.04.21		09.04.22		16,6	103,81	(0,37)		103,74	104,15		5,69	8,16	1,26	BB//BB-	Хим. пром.
ЕвроХим БО-001P-04	10 000 R	7,85	18.01.21		18.01.23		25,9	104,14	0,09		104,01	104,20		5,87	7,43	1,88	BB//BB-	Хим. пром.
ЕвроХим БО-001P-05	10 000 R	7,85	19.01.21		19.07.23		31,9				100,01	110,11					BB//BB-	Хим. пром.
ЕвроХим БО-001P-06	13 000 R	7,85	20.11.20		18.08.23		32,9	105,00	(0,43)		105,10	105,35		5,99	7,34	2,32	BB//BB-	Хим. пром.
ЕвроХим БО-001P-07	10 000 R	8,25	15.04.21		10.04.25		52,7				90,02						BB//BB-	Хим. пром.
ЕвроХим БО-001P-08	25 000 R	8,05	20.04.21		15.04.25		52,8	107,20	0,08		106,90	107,20		6,25	7,46	3,57	BB//BB-	Хим. пром.
НКНХ-001P-01	15 000 R	9,75	17.12.20	16.12.25	07.12.28	60,9	96,6	115,33	(0,43)		115,13	115,70	6,27		8,16	3,81	/Ba3/BB-	Хим. пром.
СИБУР Х БО-01	5 000 R	5,50	26.11.20	29.11.22	16.05.30	24,3	113,9	100,00	(0,10)		99,31	100,24	5,57		5,36	1,78	BB+/Ba3/	Хим. пром.
СИБУР Х БО-02	10 000 R	5,50	26.11.20	29.11.22	16.05.30	24,3	113,9				99,81	100,05					BB+/Ba3/	Хим. пром.
СИБУР Х-10	10 000 R	10,50	23.03.21	26.03.21	17.03.26	4,1	63,9	102,26	(0,03)		101,83	102,31	3,75		10,10	0,33	BB+/Ba3/	Хим. пром.
Уралкалий ПБО-04-P	15 000 R	7,70	11.12.20		09.06.23		30,6	104,24	0,14		104,22	104,24		5,97	7,15	2,17	BB-/Ba2/BB-	Хим. пром.
Уралкалий ПБО-05-P	10 000 R	9,30	11.05.21		09.11.21		11,6	103,79	0,04		103,67	103,70		5,32	8,94	0,90	BB-/Ba2/BB-	Хим. пром.
Уралкалий ПБО-06-P	30 000 R	6,85	02.03.21		25.02.25		51,2	101,38	0,13		101,31	101,40		6,58	6,66	3,50	BB-/Ba2/BB-	Хим. пром.
Электроэнергетика																		
АтомЭнПром БО-8	5 000 R	11,10	18.12.20	06.02.23	12.12.25	6,9	60,8	111,28	0,31		111,04	111,06		8,50	9,57	3,60	/Ba3/BBB-	Электроэнерг.
КалужскаяСК БО-01-01	785 R	13,00	14.12.20	20.12.21	11.12.23	13,0	36,7	101,99	0,42		102,22	102,69	11,25		12,08	0,88		Электроэнерг.
Кубен-01	3 600 R	10,44	27.11.20		21.11.25		60,1				94,02							Электроэнерг.
ЛенЭнерго БО-3	5 000 R	6,20	03.02.21	06.02.23	23.01.30	26,6	110,2	101,00			95,31	101,00	5,79		6,03	1,95	/Ba1/	Электроэнерг.
ЛенЭнерго БО-4	5 000 R	6,20	03.02.21	06.02.23	23.01.30	26,6	110,2	100,99			100,99	101,00	5,79		6,03	1,95	/Ba1/	Электроэнерг.
ЛенЭнерго БО-5	2 400 R	5,40	12.01.21	18.01.21	09.07.25	1,9	55,6				94,00						/Ba1/	Электроэнерг.
МОЭК 001P-01	5 000 R	8,65	03.03.21	07.03.22	26.02.25	15,5	51,3	104,25	0,02		99,76	104,25	5,24		8,15	1,16		Электроэнерг.
МОЭК 001P-02	5 000 R	8,45	21.04.21	26.04.21	16.04.25	5,2	52,9				100,92	101,75						Электроэнерг.
МОЭК 001P-03	5 000 R	6,80	14.05.21	16.11.22	07.11.25	23,9	59,6				96,30	103,30						Электроэнерг.
МОЭК 001P-04	5 000 R	5,80	20.01.21	24.07.23	15.07.26	32,1	67,8	100,41	0,11		99,61	100,50	5,71		5,67	2,33		Электроэнерг.
МОЭСК 001P-01	8 000 R	8,45	20.04.21		18.10.22		22,9	105,45			105,46	105,99		5,48	7,96	1,70	BB+/Ba1/BB+	Электроэнерг.
МОЭСК 001P-02	10 000 R	6,15	19.02.21	22.02.23 C	14.02.25	27,1	50,9				100,75	101,10					BB+/Ba1/BB+	Электроэнерг.
МОЭСК 001P-03	5 000 R	5,55	20.01.21	24.07.23 C	16.07.25	32,1	55,9				99,50	100,00					BB+/Ba1/BB+	Электроэнерг.
МОЭСК БО-05	5 000 R	8,40	01.12.20	30.05.24	26.05.26	42,3	66,2				58,58						BB+/Ba1/BB+	Электроэнерг.
МОЭСК БО-10	10 000 R	8,55	13.05.21	16.05.22	06.05.27	17,8	77,5	104,45			101,90	104,00	5,45		8,17	1,34	BB+/Ba1/BB+	Электроэнерг.
МРСК СевКав БО-001P-01	1 350 R	13,00	22.04.21		22.04.21		5,0											Электроэнерг.
МРСК Урала БО-02	1 600 R	11,58	18.05.21	18.11.22	11.11.25	23,9	59,7				90,12						/Ba1/	Электроэнерг.
МРСК Урала БО-03	3 000 R	7,00	28.04.21	30.10.22	17.10.29	23,3	106,9				100,01						/Ba1/	Электроэнерг.
МРСК Урала БО-04	4 000 R	7,00	28.04.21	30.10.22	17.10.29	23,3	106,9											

Рынок рублевых облигаций

Выпуск	Объем, млн	Купон, %	Дата			Месяцев до		Цена	Изм.	Торговый объем, шт	Котировки		Доходность, %			Дюр, лет	Рейтинг F/M/S	Сектор
			купона	оферты	погаш	офрт	погаш				покупка	продажа	офрт	погаш	текущ			
КОРПОРАТИВНЫЕ РУБЛЕВЫЕ ОБЛИГАЦИИ																		
ОГК2 БО-П03	5 000 R	6,95	02.04.21	07.04.21	31.03.23	4,5	28,3	100,51	(0,17)		100,70	100,83	5,58		6,85	0,35	BB+/	Электроэнерг.
Россети 1Р-01	5 000 R	8,15	07.01.21		07.07.22		19,5	105,80			103,42	105,80		4,47	7,49	1,46	/Baa3/BBB-	Электроэнерг.
Россети 1Р-02	10 000 R	6,50	28.01.21		24.04.25		53,1				65,93						/Baa3/BBB-	Электроэнерг.
Россети 1Р-03	10 000 R	4,67	25.01.21	28.07.21	24.07.23	8,2	32,1				60,05						/Baa3/BBB-	Электроэнерг.
РусГидро-01	10 000 R	9,50	12.04.21		12.04.21		4,7	109,36	6,36		102,01	108,99		8,61			BBB-/Baa3/BBB-	Электроэнерг.
РусГидро-02	5 000 R	9,50	12.04.21		12.04.21		4,7	101,64			101,68	104,99		5,29	9,26	0,37	BBB-/Baa3/BBB-	Электроэнерг.
РусГидро-07	10 000 R	0,10	02.04.21		02.02.23		26,4				90,55	90,60					BBB-/Baa3/BBB-	Электроэнерг.
РусГидро-08	10 000 R	0,10	02.04.21		02.02.23		26,4	92,94			92,90	92,94		3,49	0,08	2,13	BBB-/Baa3/BBB-	Электроэнерг.
РусГидро-09	10 000 R	7,50	20.04.21	21.04.23	15.04.25	29,0	52,8	105,02	0,01		104,73	105,68	5,32		7,10	2,13	BBB-/Baa3/BBB-	Электроэнерг.
ТГК1-3	2 000 R	4,50	15.12.20		14.12.21		12,8										BBB-/BBB-	Электроэнерг.
ТГК1-4	2 000 R	4,50	15.02.21		14.02.22		14,8										BBB-/BBB-	Электроэнерг.
ФСК ЭЭС 001Р-01R	10 000 R	8,70	21.01.21		19.10.23		34,9	110,02			109,40	110,02		5,08	7,86	2,48	BBB/Baa3/BBB-	Электроэнерг.
ФСК ЭЭС 001Р-04R	15 000 R	6,75	27.01.21	22.01.30	11.01.35	110,1	169,8	102,07	(0,25)		102,08	102,10	6,61		6,59	6,48	BBB/Baa3/BBB-	Электроэнерг.
ФСК ЭЭС 001Р-05R	10 000 R	6,50	27.01.21	28.04.25	11.04.35	53,3	172,8				86,92						BBB/Baa3/BBB-	Электроэнерг.
ФСК ЭЭС БО-03	9 000 R	7,75	15.01.21	21.10.22	06.09.52	23,0	381,8	104,32	(0,39)		104,00	104,80	5,45		7,38	1,69	BBB/Baa3/BBB-	Электроэнерг.
ФСК ЭЭС БО-04	7 000 R	7,60	02.12.20	06.12.23	23.10.52	36,5	383,3	105,37	(0,53)		105,12	105,95	5,78		7,10	2,55	BBB/Baa3/BBB-	Электроэнерг.
ФСК ЭЭС-13	10 000 R	8,50	22.12.20		22.06.21		7,0				102,01	102,65					BBB/Baa3/BBB-	Электроэнерг.
ФСК ЭЭС-21	10 000 R	7,40	14.04.21	17.04.24	06.10.27	40,9	82,6				99,96						BBB/Baa3/BBB-	Электроэнерг.
ФСК ЭЭС-22	10 000 R	5,50	27.01.21	03.08.22	21.07.27	20,4	80,0	99,96	(0,08)		99,96	100,06		5,41			BBB/Baa3/BBB-	Электроэнерг.
ФСК ЭЭС-23	10 000 R	4,40	30.11.20		27.04.48		329,4				59,77						BBB/Baa3/BBB-	Электроэнерг.
ФСК ЭЭС-24	10 000 R	5,00	15.01.21	22.01.21	07.01.28	2,1	85,6				96,70	103,80					BBB/Baa3/BBB-	Электроэнерг.
ФСК ЭЭС-26	15 000 R	4,67	02.02.21	09.07.47	30.06.48	319,8	331,5				60,10						BBB/Baa3/BBB-	Электроэнерг.
ФСК ЭЭС-27	11 000 R	4,67	02.02.21	09.07.47	30.06.48	319,8	331,5				60,16						BBB/Baa3/BBB-	Электроэнерг.
Энел 1Р-02R	2 000 R	8,60	08.02.21		14.12.22		24,8				59,40						/Ba3/	Электроэнерг.
Энел 1Р-03R	3 000 R	8,50	05.04.21		03.10.21		10,4				62,60						/Ba3/	Электроэнерг.

Рынок рублевых облигаций

Выпуск	Объем, млн	Купон, %	Дата			Месяцев до		Цена	Изм.	Торговый объем, шт	Котировки		Доходность, %			Дюр, лет	Рейтинг F/M/S	Сектор
			купона	оферты	погаш	офрт	погаш				покупка	продажа	офрт	погаш	текуц			
МУНИЦИПАЛЬНЫЕ И СУБФЕДЕРАЛЬНЫЕ ОБЛИГАЦИИ																		
Муниципальные и субфедеральные																		
БелгорОбл-10	2 625 R	9,81	08.12.20		08.06.21	6,6	102,04	0,37		101,58	102,50		3,00	9,43	0,29	BB//	Муниц.	
БелгорОбл-11	4 000 R	8,25	15.12.20		11.06.24	42,7				102,86	105,94					BB//	Муниц.	
БелгорОбл-12	2 000 R	7,80	08.02.21		05.08.24	44,5				103,98	104,80					BB//	Муниц.	
БелгорОбл-13	2 000 R	7,00	19.01.21		15.10.24	46,8				101,31	102,97					BB//	Муниц.	
БелгорОбл-14	3 000 R	5,90	20.11.20		16.05.25	53,9	99,94	(0,06)		99,52	99,90		6,05	5,82	3,14	BB//	Муниц.	
БелгорОбл-15	2 700 R	5,80	03.12.20		29.05.25	54,3	99,99			99,50	99,90		5,93	5,73	3,17	BB//	Муниц.	
БелгорОбл-8	250 R	10,65	21.12.20		21.06.21	7,0	103,44	0,13		103,36	103,48		4,76	10,15	0,54	BB//	Муниц.	
ВолгОбл-35007	10 000 R	8,65	06.12.20		02.06.24	42,4	105,17	0,22		105,16	105,24		6,15	8,09	2,06		Муниц.	
ИркОбл-34001	4 000 R	9,25	21.12.20		25.12.21	13,2	102,99	0,29		102,73	102,99		5,05	8,85	0,66	//BB	Муниц.	
КалининградОбл-1	1 000 R	10,50	18.12.20		17.12.21	12,9	104,53	0,13		104,40	104,53		7,67	9,88	0,77		Муниц.	
КалининградОбл-2	1 707 R	7,91	15.12.20		17.12.24	48,9	105,87	(0,14)		105,76	105,89		6,24	7,37	3,00		Муниц.	
Камчатский Кр-35001	1 000 R	9,05	15.02.21		11.11.24	47,7	109,77	0,21		109,77	109,99		5,68	8,24	2,59		Муниц.	
Карач-Черкес-35001	1 748 R	8,70	16.12.20		18.12.24	49,0	105,98	0,04		105,91	106,01		6,84	8,09	2,70		Муниц.	
Карелия Респ-35019-об	2 000 R	8,45	23.12.20		24.12.25	61,2				103,01						B+//	Муниц.	
Карелия-18	2 000 R	8,00	04.02.21		15.10.23	34,8	103,44	0,05		103,34	103,48		6,32	7,71	1,77	B+//	Муниц.	
КемерОбл-2	6 750 R	8,20	22.12.20		26.09.24	46,2	105,34	0,00		102,02	105,34				10,21	BB-//	Муниц.	
Кировская Обл-35001-об	5 000 R	8,50	11.12.20		05.12.25	60,5				102,20						B//	Муниц.	
Коми-12	4 000 R	11,50	01.02.21		23.06.21	7,1	102,69	0,01		102,59	102,95		4,60	10,84	0,37	BBB/1//	Муниц.	
Коми-13	2 167 R	9,50	17.02.21		16.11.22	23,9				103,00						BBB/1//	Муниц.	
Коми-14	10 000 R	8,40	22.12.20		25.06.24	43,2	107,32	0,09		107,07	107,41		5,99	7,73	2,65	BBB/1//	Муниц.	
КраснодКр-35001	10 000 R	8,60	12.02.21		09.08.24	44,6	107,21	0,08		106,90	107,24		5,92	8,01	2,40	BBB/1//	Муниц.	
КраснодКр-35002	10 000 R	7,63	01.12.20		03.06.25	54,4	105,07	0,03		104,16	105,04			7,15		BBB/1//	Муниц.	
КраснодКр-35003	10 000 R	6,95	11.02.21		12.11.26	71,8	104,98	0,05		104,70	104,97		5,93	6,61	4,08	BBB/1//	Муниц.	
КраснЯрКр-12	16 861 R	9,75	28.04.21		25.10.23	35,1	107,71	0,15		107,51	107,90		5,53	9,00	1,71	BB+/B1/BB	Муниц.	
КраснЯрКр-13	10 000 R	7,85	07.01.21		03.10.24	46,5	105,90	(0,24)		105,00	105,89		5,89	7,35	2,63	BB+/B1/BB	Муниц.	
КраснЯрКр-35014	7 800 R	7,84	04.02.21		31.10.24	47,4	105,33	(0,55)		105,50	105,75		6,12	7,42	2,69	BB+/B1/BB	Муниц.	
КраснЯрКр-35015	12 000 R	7,64	18.01.21		26.06.25	55,2				100,64	106,87					BB+/B1/BB	Муниц.	
КраснЯрКр-35016	12 000 R	8,70	18.12.20		12.09.25	57,8	109,99			109,99	111,99		4,47	7,80	2,16	BB+/B1/BB	Муниц.	
КурскОбл-35001	1 300 R	7,96	15.01.21		12.10.25	58,8	104,30	(0,60)		104,31	104,99		2,43	5,69	4,32	BB+//	Муниц.	
ЛенОбл-4	55 R	12,85	08.12.20		07.12.21	12,6	151,96	51,93		151,96				4,19		BBB-/BB+	Муниц.	
ЛипецОбл-10	1 800 R	8,57	26.01.21		21.10.25	59,0				103,01						BB+//	Муниц.	
ЛипецОбл-34011	2 500 R	6,60	26.11.20		21.11.24	48,1				97,42						BB+//	Муниц.	
ЛипецОбл-34012	2 500 R	5,75	22.12.20		16.09.25	57,9	100,22	(0,47)		99,17	100,00		5,78	5,69	2,42	BB+//	Муниц.	
МагаданОбл-35001	700 R	8,00	16.12.20		25.12.22	25,2	103,07	(0,39)		103,11	103,23		6,03	7,66	1,37		Муниц.	
МарийЭл-8	2 000 R	8,60	25.11.20		21.08.24	45,0	106,03	0,01		105,93	106,02		6,03	7,96	2,06	BB//	Муниц.	
МордовРесп-3	2 000 R	11,70	04.12.20		03.09.21	9,4	104,53	(0,04)		104,46	104,54		5,91	10,94	0,71	B+//	Муниц.	
Москва-48	30 000 R	6,00	11.12.20		11.06.22	18,7	101,72	(0,06)		101,72	101,79		4,90	5,75	1,41	BBB-/Ba1/BB+	Муниц.	
Московская Обл-34011-об	18 750 R	7,50	24.12.20		22.12.22	25,1	102,63	(0,09)		102,53	102,73		5,07	7,22	0,99	/Ba2/	Муниц.	
Московская Обл-34012-об	25 000 R	7,05	12.01.21		08.10.24	46,6	103,54	(0,07)		103,40	103,67		5,55	6,76	2,08	/Ba2/	Муниц.	
Московская Обл-34013-об	14 000 R	6,55	25.12.20		20.12.24	49,0				101,96	102,99					/Ba2/	Муниц.	
МосОбл-10	25 000 R	9,65	24.11.20		21.11.23	36,0	107,97	0,03		107,61	107,97		5,28	8,75	1,65	/Ba2/	Муниц.	
НАО-35001	1 200 R	7,80	04.02.21		07.11.24	47,6	102,96	(0,03)		103,00	103,12		6,22	7,56	1,63		Муниц.	
НижегорОбл-11	7 500 R	10,25	13.01.21		22.06.23	31,0	108,40	0,05		107,23	108,40		5,39	9,37	1,57	BBB/1//	Муниц.	
НижегорОбл-12	6 000 R	8,10	18.01.21		23.10.22	23,1	103,71	(0,99)		103,87	108,99		5,25	7,76	1,19	BBB/1//	Муниц.	
НижегорОбл-13	8 000 R	8,68	18.02.21		24.05.24	42,1	105,08	(0,75)		105,00	105,49		6,05	8,26	1,74	BBB/1//	Муниц.	
НижегорОбл-14	10 000 R	6,75	11.12.20		14.06.25	54,8	102,97			102,09	103,09		5,97	6,48	3,04	BBB/1//	Муниц.	
НижегорНовгород-01	5 000 R	8,10	01.12.20		05.12.22	24,5	102,56	0,01		102,56	102,57		5,90	7,76	1,03	//BB-	Муниц.	
Новосибирск-07	1 100 R	12,66	24.12.20		10.10.22	22,7	105,61	(0,39)		105,58	105,99		3,20	11,77	0,59	BB//	Муниц.	
Новосибирск-08	2 100 R	10,20	22.01.21		28.05.26	66,2	110,90			109,99	111,00		6,00	9,13	2,62	BB//	Муниц.	
Новосибирск-09	5 000 R	7,85	22.01.21		27.11.27	84,3				98,93						BB//	Муниц.	
Новосибирск-10	4 500 R	7,30	01.02.21		08.10.26	70,6	103,75	(0,50)		103,90	104,27		6,40	7,01	3,36	BB//	Муниц.	
Новосибирск-34019-об	3 750 R	8,57	17.01.21		15.10.23	34,8	106,25	(0,47)		106,30	106,75		5,44	8,01	1,81	BB//	Муниц.	
НовосибОбл-018	5 000 R	7,85	14.01.21		27.09.22	22,2				102,28						BBB-//	Муниц.	
НовосибОбл-020	5 000 R	6,50	16.01.21		13.11.24	47,8	102,50	(0,30)		97,61	102,50		5,81	6,31	2,90	BBB-//	Муниц.	
НовосибОбл-03	2 500 R	8,93	15.01.21		03.10.21	10,4				102,91	108,39					BBB-//	Муниц.	
ОмскОбл-3	3 500 R	9,30	26.01.21		01.11.21	11,4	102,75	(0,62)		102,88	103,28		5,53	9,00	0,67	/Ba3/	Муниц.	
Оренбург Обл-03	300 R	11,00	14.12.20		14.06.21	6,8	103,76	(0,11)		103,27	104,00		4,31	10,39	0,53	BB//	Муниц.	
Оренбург Обл-04	5 000 R	14,00	07.01.21		03.07.25	55,4	119,94	0,04		119,92	119,96		5,74	11,52	2,15	BB//	Муниц.	
ОренбургОбл-2-35004	4 000 R	8,18	10.12.20		02.12.27	84,4	109,66	(2,28)		110,64	112,46		6,35	7,35	4,45	BB//	Муниц.	
ОрловскаяОбл-1	5 000 R	8,30	24.12.20		26.11.22	24,2	102,55	0,00		102,52	102,60		6,11	7,99	1,04		Муниц.	
СамарОбл-10	600 R	10,00	31.12.20		01.07.21	7,3	103,89	0,01		103,76	103,89		3,63	9,53	0,58	/Ba3/BB	Муниц.	
СамарОбл-12	9 000 R	9,64	25.12.20		21.06.24	43,0	110,20	1,25		109,34	111,20		5,25	8,63	2,07	/Ba3/BB	Муниц.	
СамарОбл-13	10 000 R	8,19	04.12.20		31.05.24	42,3	106,37			102,85	106,37		5,07	7,58	1,85	/Ba3/BB	Муниц.	
СамарОбл-14	6 400 R	7,45	10.12.20		04.06.26	66,5	106,24			105,00	105,50		5,62	6,92	2,98	/Ba3/BB	Муниц.	
СамарОбл-15	5 000 R	5,80	09.02.21		04.08.26	68,5	99,55	(0,44)		99,60	99,93		6,06	5,82	3,28			

Рынок рублевых облигаций

Выпуск	Объем, млн	Купон, %	Дата			Месяцев до		Цена	Изм.	Торговый объем, шт	Котировки		Доходность, %			Дюр, лет	Рейтинг F/M/S	Сектор
			купона	оферты	погаш	офрт	погаш				покупка	продажа	офрт	погаш	текущ			
МУНИЦИПАЛЬНЫЕ И СУБФЕДЕРАЛЬНЫЕ ОБЛИГАЦИИ																		
СвердлОбл-3	5 000 R	9,80	20.11.20		15.11.24		47,9	107,87	(0,12)		108,80	109,49		6,57	8,89	1,67	//BB	Муниц.
СвердлОбл-4	10 000 R	7,70	25.01.21		22.10.25		59,1	104,89	0,18		104,70	104,90		5,97	7,31	2,47	//BB	Муниц.
СПетербург-2-35001	30 000 R	7,70	02.12.20		28.05.25		54,2	106,98	(0,01)		107,10	107,15		5,81	6,96	3,25	BBB-/Ba1/	Муниц.
СПетербург-2-35002	25 000 R	7,65	11.12.20		04.12.26		72,5	106,02			106,20	106,30		6,02	7,00	3,23	BBB-/Ba1/	Муниц.
СтавропольскийКр-03	3 600 R	9,80	02.02.21		07.11.23		35,6	108,32	0,17		107,06	108,51		5,36	9,01	1,71	BB//	Муниц.
ТамбовОбл-2	1 600 R	9,60	23.12.20		20.09.23		34,0	105,95	0,00		104,90	105,95		13,26	8,93	1,23	BB+//	Муниц.
ТамбовОбл-3	3 500 R	8,40	15.01.21		12.07.24		43,7	115,00			103,26	115,00		1,82	7,25	2,13	BB+//	Муниц.
ТамбовОбл-4	3 000 R	8,00	11.12.20		05.12.25		60,5				106,00	106,60					BB+//	Муниц.
Томск-6	400 R	9,83	04.12.20		14.11.21		11,8				102,26							Муниц.
Томск-7	1 000 R	7,37	04.12.20		22.12.24		49,1				102,12	102,97						Муниц.
ТомскОбл-11	5 250 R	9,90	21.12.20		19.06.23		30,9	106,43	0,00		106,01	106,45		5,70	9,16	1,38	//BB-	Муниц.
ТомскОбл-34062	7 000 R	7,50	24.12.20		19.12.24		49,0	104,40	0,30		103,80	104,40		5,76	7,11	2,21	//BB-	Муниц.
ТомскОбл-35067	5 000 R	6,70	26.11.20		23.07.27		80,1	104,40	0,30		103,80	104,40		5,74	6,35	3,79	//BB-	Муниц.
Удмуртия-9	5 000 R	10,55	26.12.20		19.09.26		70,0	124,94	4,42		119,89	124,90		5,27	8,34	4,03	V+//	Муниц.
Ульяновская Обл-35001	5 000 R	8,10	29.11.20		07.12.24		48,6	104,77	(0,28)		104,73	104,84		6,37	7,60	2,35		Муниц.
Ульяновская Обл-35002	7 000 R	6,60	21.02.21		28.06.24		43,3	100,54	(0,05)		100,52	100,70			6,40			Муниц.
Хабаровский Край-35007-об	4 074 R	9,00	22.01.21		24.10.25		59,1				109,74	114,00						Муниц.
Хакасия-6	5 000 R	11,70	28.01.21		02.11.23		35,4	109,61	0,03		109,51	109,53		6,75	10,61	1,73	V+//	Муниц.
ХМАО-35001	6 000 R	9,15	21.12.20		18.12.23		36,9				105,00	105,97					/Ba2/BB+	Муниц.
ХМАО-35002	7 000 R	7,60	22.12.20		17.12.24		48,9				103,04	104,90					/Ba2/BB+	Муниц.
ЯНАО-2	12 000 R	9,37	02.12.20		06.12.23		36,5	103,69	0,09		103,64	103,66		4,97	8,87	0,79	//BB+	Муниц.
ЯНАО-3	1 000 R	9,25	13.01.21		18.10.22		22,9										//BB+	Муниц.
ЯНАО-4	4 400 R	7,00	23.12.20		25.12.24		49,2				100,15						//BB+	Муниц.
ЯрОбл-14	3 150 R	10,00	20.11.20		19.05.23		29,9	106,87	0,19		106,82	107,17		5,25	9,15	1,31	BB-//	Муниц.
ЯрОбл-15	10 000 R	8,40	26.01.21		20.04.27		77,0				108,90	108,95					BB-//	Муниц.
ЯрОбл-16	3 000 R	7,95	28.12.20		21.09.25		58,1	105,95	(0,05)		106,39	106,65		6,27	7,42	3,02	BB-//	Муниц.
ЯрОбл-17	3 000 R	7,95	30.03.21		24.06.25		55,1				104,01	105,81					BB-//	Муниц.

Рынок еврооблигаций

Выпуск	Объем, млн	Купон, %	Дата			Месяцев до		Цена	Изм.	Торговый объем, шт	Котировки		Доходность, %			Дюр, лет	Рейтинг F/M/S	Сектор
			купона	оферты	погаш	офрт	погаш				покупка	продажа	офрт	погаш	текущ			
ЕВРООБЛИГАЦИИ																		
Банки																		
AkBars '22	600 \$	8,00	13.01.21		13.07.22		19,7	105,91	(0,31)		105,50	106,32		4,25	7,36	1,51	BB+//	Банки
AlfaBank '21	1 000 \$	7,75	28.04.21		28.04.21		5,2	102,81	(0,04)		102,56	103,06		1,35	7,51	0,44	BB+/Ba1/BB+	Банки
AlfaBank '23 EUR	350 €	2,70	11.06.21		11.06.23		30,7	101,58	(0,02)		101,28	101,89		2,06	2,63	2,43	BB+/Ba1/BB+	Банки
AlfaBank '30	850 \$	5,95	15.04.21	15.04.25 C	15.04.30	52,8	112,9	104,39	0,03		103,90	104,88	4,83		5,67	3,84		Банки
AlfaBank 'perp 6.95%	500 \$	6,95	30.01.21	30.04.23 C		29,3		102,44	0,09		101,77	103,11	5,92		6,76	2,20	BB+/Ba1/BB+	Банки
AlfaBank 'perp 8%	400 \$	8,00	03.02.21	03.02.22 C		14,5		104,52	0,09		103,90	105,15	4,15		7,63	1,14		Банки
EurDevBank '22	500 \$	4,767	20.03.21		20.09.22		22,0	105,84	0,04		105,77	105,91		1,53	4,47	1,76	/Baa1/BBB	Банки
HCFB 'perp	200 \$	8,80	08.02.21	07.02.25 C		50,6		97,90	0,26		97,02	98,79	9,35		9,07	3,52		Банки
MCB '21	500 \$	5,875	07.05.21		07.11.21		11,6	103,35	(0,02)		102,88	103,82		2,35	5,68	0,94	BB/Baa3/BB-	Банки
MCB '23 5.55%	500 \$	5,55	14.02.21		14.02.23		26,8	104,99	0,15		104,39	105,60		3,21	5,21	2,08	BB-/Baa3/BB-	Банки
MCB '24 5.15	500 €	5,15	20.02.21		20.02.24		39,0	107,09	0,40		106,61	107,57		2,83	4,64	2,90	BB/Baa3/BB-	Банки
MCB '24 7.121%	500 \$	7,121	25.12.20		25.06.24		43,2	111,40	0,06		110,86	111,94		3,71	6,23	3,12	BB/Baa3/BB-	Банки
MCB '25	600 \$	4,70	29.01.21		29.01.25		50,3	102,67	0,04		102,15	103,19		4,00	4,51	3,73	BB/Baa3/BB-	Банки
MCB '27	600 \$	7,50	05.04.21	05.10.22 C	05.10.27	22,5	82,5	98,96	0,19		98,06	99,86	8,10		7,51	1,70	B+//	Банки
MCB 'perp	700 \$	8,875	10.02.21	10.11.22 C		23,7		96,79	0,22		95,60	97,98	10,70		9,15	1,78		Банки
RenCap '24	50 €	10,00	13.12.20		13.12.24		48,8	97,25	0,01		96,77	97,73		10,85	9,84	3,12		Банки
RSNB '23	500 \$	8,50	16.04.21		16.10.23		34,8	112,08	(0,01)		111,25	112,92		4,05	7,53	2,59		Банки
RusStandB '22	451 \$	13,00	27.04.21		27.10.22		23,2	22,14	(0,00)		19,51	24,78		132,81	56,68	0,92	/Caa2/CCC+	Банки
Sber '21	1 000 \$	5,717	16.12.20		16.06.21		6,8	102,88	(0,04)		102,69	103,08		0,68	5,43	0,56	BBB/Baa3/	Банки
Sber '22 02	1 500 \$	6,125	07.02.21		07.02.22		14,6	105,53	(0,03)		105,29	105,77		1,52	5,71	1,17	BBB-/Baa3/	Банки
Sber '22 10	2 000 \$	5,125	29.04.21		29.10.22		23,3	105,62	(0,01)		105,33	105,92		2,16	4,84	1,85	BB+/Ba1/	Банки
Sber '23	1 000 \$	5,25	23.11.20		23.05.23		30,0	106,72	0,01		106,38	107,07		2,47	4,80	2,31	BB+//	Банки
SOVCOM'30	300 \$	8,00	07.04.21	07.04.25 C	07.04.30	52,6	112,6	106,04	0,09		105,27	106,81	6,49		7,50	3,54		Банки
SOVCOM'perp	300 \$	7,75	06.02.21	06.05.25 C		53,5		100,69	(0,31)		99,63	101,76	7,78		7,61	3,53	B//	Банки
TCS B 'perp	300 \$	9,25	15.12.20	15.09.22 C		21,8		105,84	0,09		105,16	106,52	5,84		8,61	1,65		Банки
VEB '22 6.025	1 000 \$	6,025	05.01.21		05.07.22		19,5	106,67	(0,02)		106,43	106,92		1,84	5,53	1,53	BBB-/Baa3/BBB-	Банки
VEB '23 EUR	500 €	4,032	21.02.21		21.02.23		27,1	105,84	0,11		105,45	106,22		1,39	3,77	2,15	BBB-/Baa3/BBB-	Банки
VEB '23 USD	1 150 \$	5,942	21.11.20		21.11.23		36,0	111,24	0,05		110,97	111,52		2,06	5,20	2,71	BBB-/Baa3/BBB-	Банки
VEB '25 USD	1 000 \$	6,80	22.11.20		22.11.25		60,1	120,41	0,13		120,14	120,68		2,45	5,49	4,23	BBB-/Baa3/BBB-	Банки
VTB '22	1 500 \$	6,95	17.04.21		17.10.22		22,9	106,79	(0,01)		106,51	107,08		3,25	6,47	1,79	/Ba2/B-	Банки
VTB '24	350 F	5,00	24.10.21		24.10.24		47,1	102,71	(0,03)		102,40	103,03		4,24	4,85	3,51		Банки
VTB '35	1 000 \$	6,25	30.12.20		30.06.35		175,4	107,61	0,00		106,75	108,46		5,49	5,68	9,50	/Baa3/BBB-	Банки
VTB 'perp	2 250 \$	9,50	06.12.20	06.12.22 C		24,5		109,55	0,09		109,15	109,95	4,56		8,34	1,80		Банки
Суверенные облигации																		
Russia '22	2 000 \$	4,50	04.04.21		04.04.22		16,4	104,82	0,00		104,59	105,05		0,96	4,27	1,34	BBB-/Baa3/BBB-	Гос.
Russia '23	3 000 \$	4,875	16.03.21		16.09.23		33,9	109,98	(0,01)		109,78	110,18		1,27	4,40	2,65	BBB-/Baa3/BBB-	Гос.
Russia '25 EUR	1 750 €	2,875	04.12.20		04.12.25		60,5	110,57	0,04		110,26	110,89		0,73	2,54	4,63	BBB-/Baa3/BBB-	Гос.
Russia '26	3 500 \$	4,75	27.11.20		27.05.26		66,2	115,54	0,01		115,33	115,75		1,78	4,03	4,83	BBB-/Baa3/BBB-	Гос.
Russia '27	2 405 \$	4,25	23.12.20		23.06.27		79,1	113,57	(0,02)		113,25	113,90		2,04	3,69	5,73	BBB-/Baa3/BBB-	Гос.
Russia '28	2 500 \$	12,75	24.12.20		24.06.28		91,2	171,47	0,10		171,08	171,87		2,40	7,22	5,49	BBB-/Baa3/BBB-	Гос.
Russia '29	1 500 \$	4,375	21.03.21		21.03.29		100,0	115,95	(0,06)		115,67	116,24		2,26	3,75	7,06	BBB-/Baa3/BBB-	Гос.
Russia '30	4 031 \$	7,50	31.03.21		31.03.30		112,4	116,06	(0,01)		115,70	116,42		1,86	6,38	2,78	BBB-/Baa3/BBB-	Гос.
Russia '35	4 000 \$	5,10	28.03.21		28.03.35		172,3	126,21	(0,03)		125,87	126,55		2,86	4,02	10,64	BBB-/Baa3/BBB-	Гос.
Russia '42	3 000 \$	5,625	04.04.21		04.04.42		256,6	136,88	(0,10)		136,48	137,29		3,22	4,09	13,73	BBB-/Baa3/BBB-	Гос.
Russia '43	1 500 \$	5,875	16.03.21		16.09.43		274,0	141,94	(0,15)		141,52	142,35		3,26	4,11	14,17	BBB-/Baa3/BBB-	Гос.
Russia '47	7 000 \$	5,25	23.12.20		23.06.47		319,3	136,18	(0,07)		135,83	136,52		3,22	3,80	15,87	BBB-/Baa3/BBB-	Гос.
Лизинг																		
GTLK '21	500 \$	5,95	19.01.21		19.07.21		7,9	102,30	0,00		101,92	102,68		2,45	5,71	0,64	BB/Ba2/BB-	Лизинг
GTLK '24	500 \$	5,125	30.11.20		31.05.24		42,3	105,21	0,05		104,80	105,62		3,54	4,76	3,16	BB/Ba2/BB-	Лизинг
GTLK '25	500 \$	5,95	17.04.21		17.04.25		52,9	107,80	0,23		107,39	108,22		4,00	5,49	3,87	BB/Ba2/BB-	Лизинг
GTLK '26	550 \$	4,949	18.02.21		18.02.26		63,0	103,77	0,32		103,39	104,15		4,14	4,71	4,55	BB/Ba1/BB-	Лизинг
GTLK '27	600 \$	4,65	10.03.21		10.03.27		75,6	100,78	0,17		100,41	101,16		4,50	4,57	5,37	BB/Ba2/BB	Лизинг
Металлургия и горнодобывающая промышленность																		
Airosa '24	500 \$	4,65	09.04.21		09.04.24	37,6	40,6	107,63	(0,07)		107,33	107,93		2,30	4,30	3,13	BB+/Baa2/BBB-	МГД
Airosa '27	500 \$	3,10	25.12.20	25.03.27 C	25.06.27	76,1	79,2	101,68	0,10		101,36	102,00	2,81	2,82	3,01	5,67	BBB-/Baa2/BBB-	МГД
СНТПЗ'24	300 \$	4,50	19.03.21		19.09.24		46,0	103,94	(0,02)		103,41	104,48		3,39	4,30	3,49	BB-/Ba3/	МГД
Evrax '21	750 \$	8,25	28.01.21		28.01.21		2,3	101,53	(0,04)		101,30	101,76		0,26	7,93	0,19	BB+/Ba1/BB+	МГД
Evrax '22	500 \$	6,75	31.01.21		31.01.22		14,4	105,81	0,00		105,46	106,15		1,82	6,17	1,14	BB+/Ba1/BB+	МГД
Evrax '23	750 \$	5,375	20.03.21		20.03.23		27,9	107,36	(0,02)		107,03	107,69		2,13	4,97	2,19	BB+/Baa2/BBB+	МГД
Evrax '24	700 \$	5,25	02.04.21		02.04.24		40,4	109,64	0,02		109,33	109,95		2,26	4,76	3,09	BB+/Baa2/BB+	МГД
Koks '22	500 \$	7,50	04.05.21		04.05.22		17,4										B/B2/B	МГД
Metalloln' '24	800 \$	4,85	02.05.21		02.05.24		41,4	108,63	0,02		108,21	109,05		2,24	4,46	3,19	BB+/Ba1/BB+	МГД
NLMK '23	700 \$	4,50	15.12.20		15.06.23		30,8	106,61	(0,00)		106,27	106,95		1,86	4,15	2,40	BBB-/Baa2/BBB-	МГД
NLMK '24	500 \$	4,00	22.03.21		21.09.24		46,1	106,71	0,02		106,39	107,04		2,16				

Рынок еврооблигаций

Выпуск	Объем, млн	Купон, %	Дата			Месяцев до		Цена	Изм.	Торговый объем, шт	Котировки		Доходность, %			Дюр, лет	Рейтинг F/M/S	Сектор
			купона	оферты	погаш	офрт	погаш				покупка	продажа	офрт	погаш	текущ			
ЕВРООБЛИГАЦИИ																		
POGLN '22	500 \$	8,125	14.05.21	14.08.22 C	14.11.22	20,8	23,8	103,83	0,49		102,90	104,77	5,78	6,05	7,82	1,61	V-/B-	МГД
POGLN '24	125 \$	8,25	03.01.21		03.07.24		43,4	267,15	(7,30)		266,31	268,00			3,08		/B	МГД
Polyus Gold '22	500 \$	4,699	26.04.21		28.03.22		16,2	103,76	0,08		103,42	104,11		2,14	4,52	1,31	BB/Ba1/BB	МГД
Polyus Gold '23	800 \$	5,25	07.02.21		07.02.23		26,6	107,00	0,07		106,63	107,37		2,00	4,84	2,08	BB/Ba1/BB	МГД
Polyus Gold '24	500 \$	4,70	29.01.21		29.01.24		38,3	107,49	0,06		107,07	107,91		2,26	4,31	2,94	BB/Ba1/BB	МГД
Rusal '22	600 \$	5,125	02.02.21		02.02.22		14,4	102,13	0,00		101,71	102,55		3,30	4,95	1,15	BB-/B1/	МГД
Rusal '23	500 \$	5,30	03.05.21		03.05.23		29,4	103,34	0,10		102,96	103,72		3,86	5,12	2,29	BB-/B1/	МГД
Rusal '23 4.85	500 \$	4,85	01.02.21		01.02.23		26,4	102,14	0,00		101,80	102,49		3,82	4,68	2,05	BB-/B1/	МГД
Severstal '21	500 \$	3,85	01.03.21		27.08.21		9,2	102,03	0,01		101,78	102,28		1,22	3,66	0,76	BBB/Baa2/BBB-	МГД
Severstal '22	750 \$	5,90	17.04.21		17.10.22		22,9	107,88	(0,03)		107,54	108,21		1,69	5,44	1,82	BBB/Baa2/BBB-	МГД
Severstal '24	800 \$	3,15	16.03.21		16.09.24		45,9	104,05	0,07		103,74	104,36		2,04	3,01	3,58	BBB/Baa2/BBB-	МГД
TMK '27	500 \$	4,30	12.02.21		12.02.27		74,8	98,52	0,02		98,00	99,05		4,57	4,31	5,34	/B1/BB-	МГД
MMK '24	500 \$	4,375	13.12.20		13.06.24		42,8	107,46	0,04		107,11	107,82		2,19	4,00	3,26	BBB/Baa2/BBB-	МГД
Медиа																		
Yandex'25	1 250 \$	0,75	03.03.21		03.03.25		51,4	121,14	(0,08)		120,56	121,71			0,62		BB//	Медиа
Нефть и газ																		
Borels '22	330 \$	6,50	07.04.21		07.04.22		16,5	102,49	(0,03)		101,24	103,74		4,62	6,30	1,31	BBB-/Ba3/BB-	Нефть и газ
Borels '26	350 \$	6,00	17.03.21		17.09.26		69,9	102,04	0,03		101,59	102,50		5,58	5,82	4,83	BB-/B1/BB-	Нефть и газ
Gazp '21 2.75%	500 F	2,75	30.11.20		30.11.21		12,3	102,43	(0,01)		102,26	102,59		0,39	2,62	1,00	BBB-/Baa3/BB+	Нефть и газ
Gazp '21 EUR	750 €	3,60	26.02.21		26.02.21		3,2	100,94	(0,01)		100,75	101,12		0,12	3,48	0,27	BBB-/Baa2/BBB-	Нефть и газ
Gazp '21 USD	600 \$	5,999	23.01.21		23.01.21		2,1	100,96	0,01		100,84	101,09		0,56	5,83	0,18	BBB-/Baa2/BBB-	Нефть и газ
Gazp '22 03	1 300 \$	6,51	07.03.21		07.03.22		15,5	106,38	(0,02)		106,18	106,59		1,53	6,05	1,25	BBB-/Baa2/BBB-	Нефть и газ
Gazp '22 07	1 000 \$	4,95	19.01.21		19.07.22		19,9	105,48	0,01		105,24	105,73		1,60	4,62	1,59	BBB-/Baa2/BBB-	Нефть и газ
Gazp '22 2.25%	500 F	2,28	19.07.21		19.07.22		19,9	102,09	(0,01)		101,79	102,38		0,98	2,19	1,63	BBB-/Baa3/BB+	Нефть и газ
Gazp '23	1 000 €	3,125	17.11.21		17.11.23		35,9	105,14	0,07		104,82	105,45		1,36	2,97	2,87	BBB-/Baa2/BBB-	Нефть и газ
Gazp '23 CHF	750 F	1,45	08.03.21		06.03.23		27,5	101,06	(0,02)		100,73	101,38		0,98	1,41	2,23	BBB-/Baa2/BBB-	Нефть и газ
Gazp '24 2,949%	1 000 €	2,949	24.01.21		24.01.24		38,1	104,26	0,14		103,96	104,56		1,56	2,76	2,97	BBB-/Baa2/BBB-	Нефть и газ
Gazp '24 2.25%	750 €	2,25	22.11.20		22.11.24		48,1	102,14	0,11		101,74	102,54		1,69	2,16	3,73	BBB-/Baa2/BB+	Нефть и газ
Gazp '24 GBP	850 £	4,25	06.04.21		06.04.24		40,5	106,53	0,06		106,06	107,00		2,23	3,97	3,14	BBB-/Baa2/BBB-	Нефть и газ
Gazp '25	500 €	4,364	21.03.21		21.03.25		52,0	110,88	0,12		110,43	111,32		1,74	3,84	3,90	BBB-/Baa2/BBB-	Нефть и газ
Gazp '25 2,95%	1 000 €	2,95	15.04.21		15.04.25		52,8	104,73	0,11		104,41	105,05		1,82	2,77	4,06	BBB-/Baa3/BB+	Нефть и газ
Gazp '26	1 250 \$	5,15	11.02.21		11.02.26		62,8	112,89	0,13		112,59	113,19		2,50	4,51	4,58	BBB-/Baa2/BBB-	Нефть и газ
Gazp '26 2,5%	750 €	2,50	21.03.21		21.03.26		64,0	103,13	0,33		102,84	103,41		1,88	2,39	4,90	BBB-/Baa2/BBB-	Нефть и газ
Gazp '27	750 \$	4,95	23.03.21		23.03.27		76,1	112,24	0,01		111,95	112,54		2,83	4,38	5,46	BBB-/Baa2/BBB-	Нефть и газ
Gazp '28	900 \$	4,95	06.02.21		06.02.28		86,6	113,03	0,06		112,69	113,37		2,93	4,33	6,06	BBB-/Baa2/BBB-	Нефть и газ
Gazp '30	2 000 \$	3,25	25.02.21		25.02.30		111,3	101,68	0,15		101,35	102,01		3,04	3,17	7,91	BBB-/Baa2/BBB-	Нефть и газ
Gazp '34	1 200 \$	8,625	28.04.21		28.04.34		161,3	152,44	0,34		151,92	152,96		3,65	5,64	9,06	BBB-/Baa2/BBB-	Нефть и газ
Gazp '37	1 250 \$	7,288	16.02.21		16.08.37		201,0	143,15	0,31		142,63	143,67		3,78	5,03	10,76	BBB-/Baa2/BBB-	Нефть и газ
GazpromNefit '22	1 500 \$	4,375	19.03.21		19.09.22		22,0	104,72	0,01		104,44	104,99		1,75	4,15	1,76	BBB-/Baa2/BBB-	Нефть и газ
GazpromNefit '23	1 500 \$	6,00	27.11.20		27.11.23		36,2	111,54	0,03		111,17	111,90		2,04	5,24	2,72	BBB-/Baa2/BBB-	Нефть и газ
Lukoil '22	500 \$	6,656	07.12.20		07.06.22		18,5	108,41	(0,01)		108,12	108,70		1,16	5,97	1,45	BBB+/Baa2/BBB	Нефть и газ
Lukoil '23	1 500 \$	4,563	24.04.21		24.04.23		29,1	107,28	0,02		106,99	107,57		1,50	4,24	2,31	BBB+/Baa2/BBB	Нефть и газ
Lukoil '26	1 000 \$	4,75	02.05.21		02.11.26		71,4	113,23	0,09		112,93	113,53		2,35	4,19	5,23	BBB+/Baa3/BBB	Нефть и газ
Lukoil '30	1 500 \$	3,875	06.05.21		06.05.30		113,6	107,54	0,10		107,28	107,80		2,96	3,60	7,95	BBB+/Baa3/BBB	Нефть и газ
Novatek '21	650 \$	6,604	03.02.21		03.02.21		2,5	101,24	0,04		101,05	101,44		0,54	6,40	0,20	BBB/Baa2/BBB	Нефть и газ
Novatek '22	1 000 \$	4,422	13.12.20		13.12.22		24,8	105,37	0,04		104,96	105,78		1,76	4,12	1,95	BBB/Baa2/BBB	Нефть и газ
Rosneft '22	2 000 \$	4,199	06.03.21		06.03.22		15,5	103,00	(0,01)		102,73	103,28		1,84	4,04	1,26	/Baa3/BBB-	Нефть и газ
Прочие																		
GeoProMining '24	300 \$	7,75	18.12.20		18.06.24		42,9	103,47	0,00		102,92	104,03		6,64	7,26	3,01	BBB/B+	Прочие
Строительство																		
01PropF '21	350 \$	8,25	27.03.21		27.09.21		10,2	33,96	(0,49)		33,17	34,74		194,23	23,47	0,42	BBB/B3/CCC-	Строительство
Телекоммуникации																		
MTS '23	500 \$	5,00	30.11.20		30.05.23		30,3	107,32	0,02		106,96	107,68		2,02	4,56	2,34	BB+/Ba1/BB	Телеком
Vimpelcom '21	1 000 \$	7,748	02.02.21		02.02.21		2,4	101,38	(0,01)		101,04	101,72		0,91	7,47	0,20	BB+/Ba2/BB+	Телеком
Vimpelcom '21 3.95	600 \$	3,95	16.12.20	16.03.21 C			3,8	101,01	0,02		100,57	101,44	0,84	2,18	3,85	0,32	BB+/Ba2/BB+	Телеком
Vimpelcom '22	1 500 \$	7,504	01.03.21		01.03.22		15,3	107,57	(0,01)		107,12	108,02		1,52	6,87	1,22	BB+/Ba2/BB+	Телеком
Vimpelcom '23 5.95	1 000 \$	5,95	13.02.21		13.02.23		26,8	108,44	0,03		108,01	108,86		2,06	5,41	2,08	BB+/Ba2/BB+	Телеком
Vimpelcom '23 7.25	700 \$	7,25	26.04.21	26.01.23 C	26.04.23	26,2	29,2	110,90	(0,02)		110,49	111,32	2,12	2,60	6,51	2,04	BB+/Ba2/BB+	Телеком
Vimpelcom '24	900 \$	4,95	16.12.20	16.03.24 C	16.06.24	39,8	42,9	108,66	(0,03)		108,27	109,04	2,23	2,41	4,47	3,02	BB+/Ba2/BB+	Телеком
Vimpelcom '25	700 \$	4,00	09.04.21	09.01.25 C	09.04.25	49,7	52,6	105,03	0,03		104,74	105,31	2,71	2,77	3,79	3,80	BB+/Ba2/BB+	Телеком
Транспорт																		
DME '21	350 \$	5,875	11.05.21		11.11.21		11,7	100,85	0,27		99,62	102,08		4,97	5,82	0,94	BBB-/BB+	Транспорт
GLPR '22	350 \$	6,872	25.01.21		25.01.22		14,2	105,39	0,29		104,90	105,88		2,23	6,39	1,12	BB/Ba3/	Транспорт
GLPR '23	350 \$	6,50	22.03.21		22.09.23		34,1										BB/Ba3/	Транспорт
RZD '21 CHF	150 F	2,73	26.02.21		26.02.21		3,2	100,70	(0,01)		100,63	100,77		0,14	2,66	0,27	BBB-/Baa2/BBB-	Транспорт
RZD '21 EUR	1 000 €	3,374	20.05.21		20.05.21													

Рынок еврооблигаций

Выпуск	Объем, млн	Купон, %	Дата			Месяцев до		Цена	Изм.	Торговый объем, шт	Котировки		Доходность, %			Дюр, лет	Рейтинг F/M/S	Сектор
			купона	оферты	погаш	офрт	погаш				покупка	продажа	офрт	погаш	текущ			
ЕВРООБЛИГАЦИИ																		
RZD '23 EUR	500 €	4,60	06.03.21		06.03.23		27,5	109,33	0,02		108,99	109,68		0,50	4,09	2,16	BBB-/Baa2/BBB-	Транспорт
RZD '24 USD	500 \$	4,375	01.03.21		01.03.24		39,4	108,83	0,04		108,34	109,32		1,60	3,99	3,05	BBB-/Baa2/BBB-	Транспорт
RZD '25 CHF	1750 F	0,898	03.10.21		03.10.25		58,5	98,49	0,14		98,01	98,97		1,22	0,91	4,73	BBB/Baa2/BBB-	Транспорт
RZD '26 CHF	250 F	0,84	12.03.21		12.03.26		63,7	97,49	0,01		96,96	98,01		1,33	0,86	5,12	BBB/Baa2/BBB-	Транспорт
RZD '27 EUR	500 €	2,20	23.05.21	23.02.27 C	23.05.27	75,2	78,1	104,23	0,09		103,77	104,69	1,49	1,51	2,09	5,78	BBB-/Baa2/BBB-	Транспорт
RZD '28 CHF	750 F	1,195	03.10.21		03.04.28		88,5	98,31	0,15		97,11	99,51		1,44	1,21	6,99	BBB/Baa2/BBB-	Транспорт
RZD '31	650 £	7,487	25.03.21		25.03.31		124,2	136,50	0,04		135,67	137,34		3,30	5,44	7,67	BBB-/Baa2/BBB-	Транспорт
SovComFlot '23	750 \$	5,375	16.12.20		16.06.23		30,8	106,99	(0,05)		106,63	107,35		2,55	4,92	2,36	BB+/Baa2/BB	Транспорт
Химическая промышленность																		
Eurochem '21	500 \$	3,95	05.01.21		05.07.21		7,5	101,63	(0,08)		101,00	102,25		1,34	3,83	0,61	BBB-/BB-	Хим. пром.
Eurochem '24	700 \$	5,50	15.03.21	13.12.23 C	13.03.24	36,8	39,7	109,71	(0,02)		109,16	110,26	2,21	2,44	4,94	2,82	BB/Baa3/BB-	Хим. пром.
PhosAgro '21	500 \$	3,95	03.05.21		03.11.21		11,4	102,46	0,02		102,20	102,72		1,35	3,85	0,94	BBB-/Baa3/BBB-	Хим. пром.
PhosAgro '23	500 \$	3,949	24.04.21		24.04.23		29,1	104,65	0,01		104,36	104,95		1,98	3,76	2,32	BBB-/Baa3/BBB-	Хим. пром.
PhosAgro '25	500 \$	3,05	23.01.21	23.10.24 C	23.01.25	47,1	50,1	103,71	0,15		103,32	104,09	783,61	783,61	280,72	0,06	BBB-/Baa3/BBB-	Хим. пром.
Sibur '23	500 \$	4,125	05.04.21		05.10.23		34,5	106,37	0,00		106,04	106,71		1,84	3,86	2,71	BBB-/Baa3/	Хим. пром.
Sibur '24	500 \$	3,45	23.03.21		23.09.24		46,1	104,61	0,03		104,23	105,00		2,19	3,28	3,58	BB+/Baa3/	Хим. пром.
Sibur '25	500 \$	2,95	08.01.21	07.04.25 C	08.07.25	52,6	55,6	102,29	0,04		101,96	102,63	2,40	2,42	2,85	4,06	BB+/Baa3/	Хим. пром.
Uralkaly '24	500 \$	4,00	22.04.21		22.10.24		47,1	104,25	0,04		103,82	104,67		2,85	3,83	3,62	BB-/Baa2/BB-	Хим. пром.

Рынок рублевых еврооблигаций

Выпуск	Объем, млн	Купон, %	Дата			Месяцев до		Цена	Изм.	Торговый объем, шт	Котировки		Доходность, %			Дюр, лет	Рейтинг F/M/S	Сектор
			купона	оферты	погаш	офрт	погаш				покупка	продажа	офрт	погаш	текущ			
РУБЛЕВЫЕ ЕВРООБЛИГАЦИИ																		
AlfaBank '21 8.9%	10 000 R	8,90	20.01.21		20.07.21		8,0	102,36	0,00		102,25	102,47		5,25	8,45	0,63	BB+/Ba1/BB+	Банки
AlfaBank '22	10 000 R	9,25	16.02.21		16.02.22		14,9	104,47	(0,00)		104,28	104,65		5,47	8,66	1,15	BB+/Ba1/BB+	Банки
AlfaBank '22 9.35%	10 000 R	9,35	06.02.21		06.08.22		20,5	106,09	(0,01)		105,94	106,24		5,57	8,60	1,55	BB+/Ba1/BB+	Банки
AlfaBank '25	15 000 R	6,75	30.01.21		30.01.25		50,4	101,01	0,02		100,73	101,30			0,07		BB+/Ba1/BB+	Банки
MCB '25	5 000 R	16,50	26.11.20		26.05.25		54,2	126,75	0,37		126,48	127,02			12,25		B+//	Банки
Vimpelcom '25-3	20 000 R	6,30	18.12.20	18.03.25 C	18.06.25	51,9	54,9	99,81	(0,04)		99,58	100,04	6,35	6,35	6,15	3,64	BB+/Ba2/BB+	Телеком
Vimpelcom '25-4	10 000 R	6,50	11.03.21	10.06.25 C	11.09.25	54,7	57,7	100,35	(0,07)		100,19	100,52	6,41	6,41	6,40	3,85	BB+/Ba2/BB+	Телеком
RZD '23 RUB	15 000 R	9,20	07.04.21		07.10.23		34,6	110,25	0,02		110,06	110,44		5,32	8,26	2,52	BBB-/Baa2/BBB-	Транспорт
RZD '24 RUB	15 000 R	8,99	03.03.21		03.03.24		39,4	112,02	(0,25)		111,62	112,43		4,98	7,89	2,83	BBB-/Baa2/BBB-	Транспорт
RZD '25 RUB	20 000 R	8,80	05.04.21		05.10.25		58,5	112,35	(0,00)		112,05	112,65		5,85	7,76	3,97	BBB-/Baa2/BBB-	Транспорт
RusHydro '21	20 000 R	7,40	15.02.21		15.02.21		2,9	100,64	0,00		100,56	100,71		4,72	7,21	0,23	BBB-/Baa3/BBB-	Электрознерг.
RusHydro '22	20 000 R	8,125	28.03.21		28.09.22		22,3	104,69	0,01		104,48	104,90		5,50	7,68	1,66	BBB-/Baa3/BBB-	Электрознерг.
RusHydro '22 8.975%	15 000 R	8,975	27.01.21		27.01.22		14,2	104,37	(0,01)		104,24	104,50		5,20	8,37	1,07	BBB-/Baa3/BBB-	Электрознерг.
RusHydro '24	15 000 R	6,80	25.11.20		25.11.24		48,2	103,31	0,01		102,99	103,63		5,95	6,38	3,29	BBB-/Baa3/BBB-	Электрознерг.

Рынок корпоративных облигаций – Реальный сектор

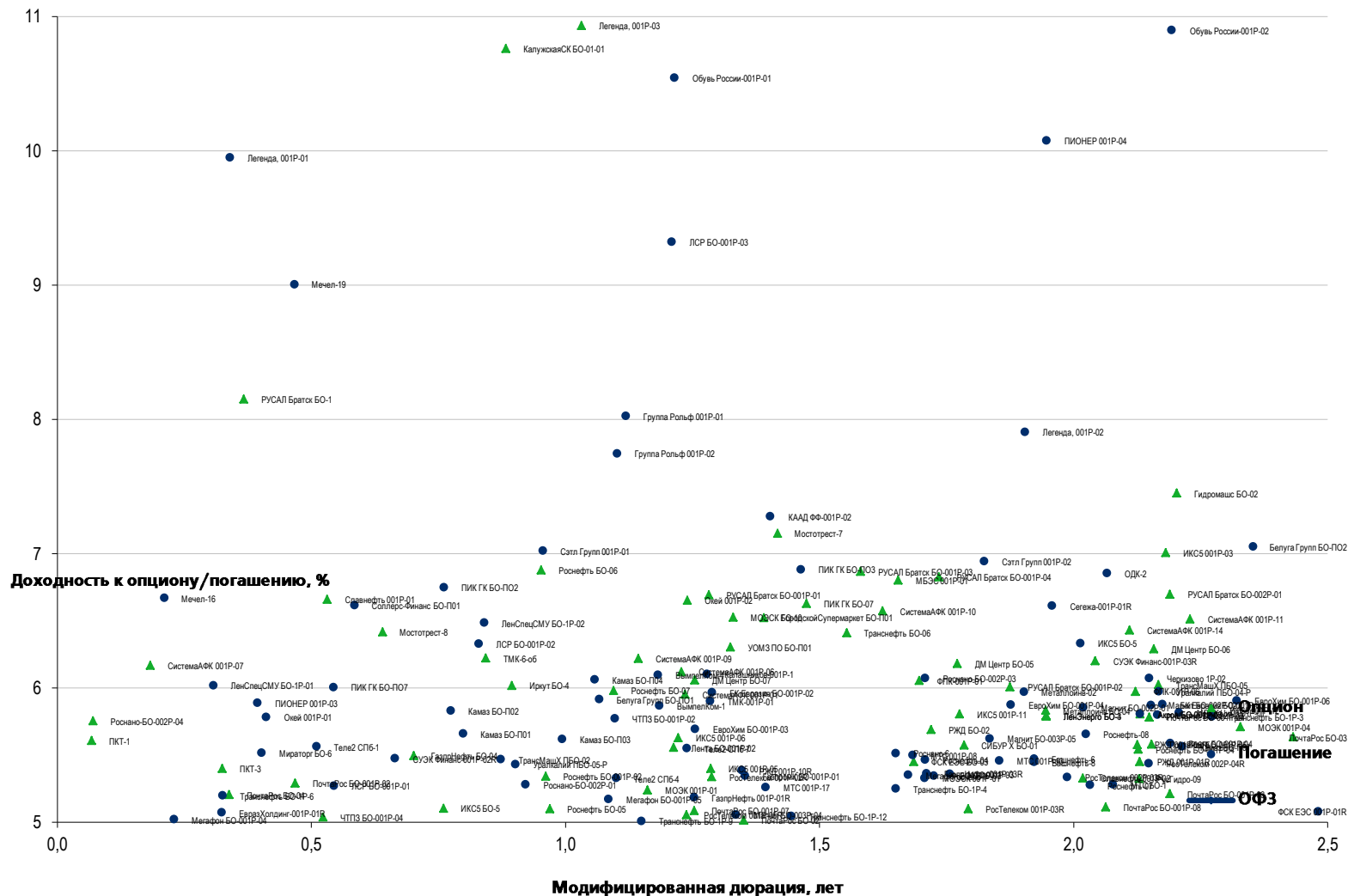

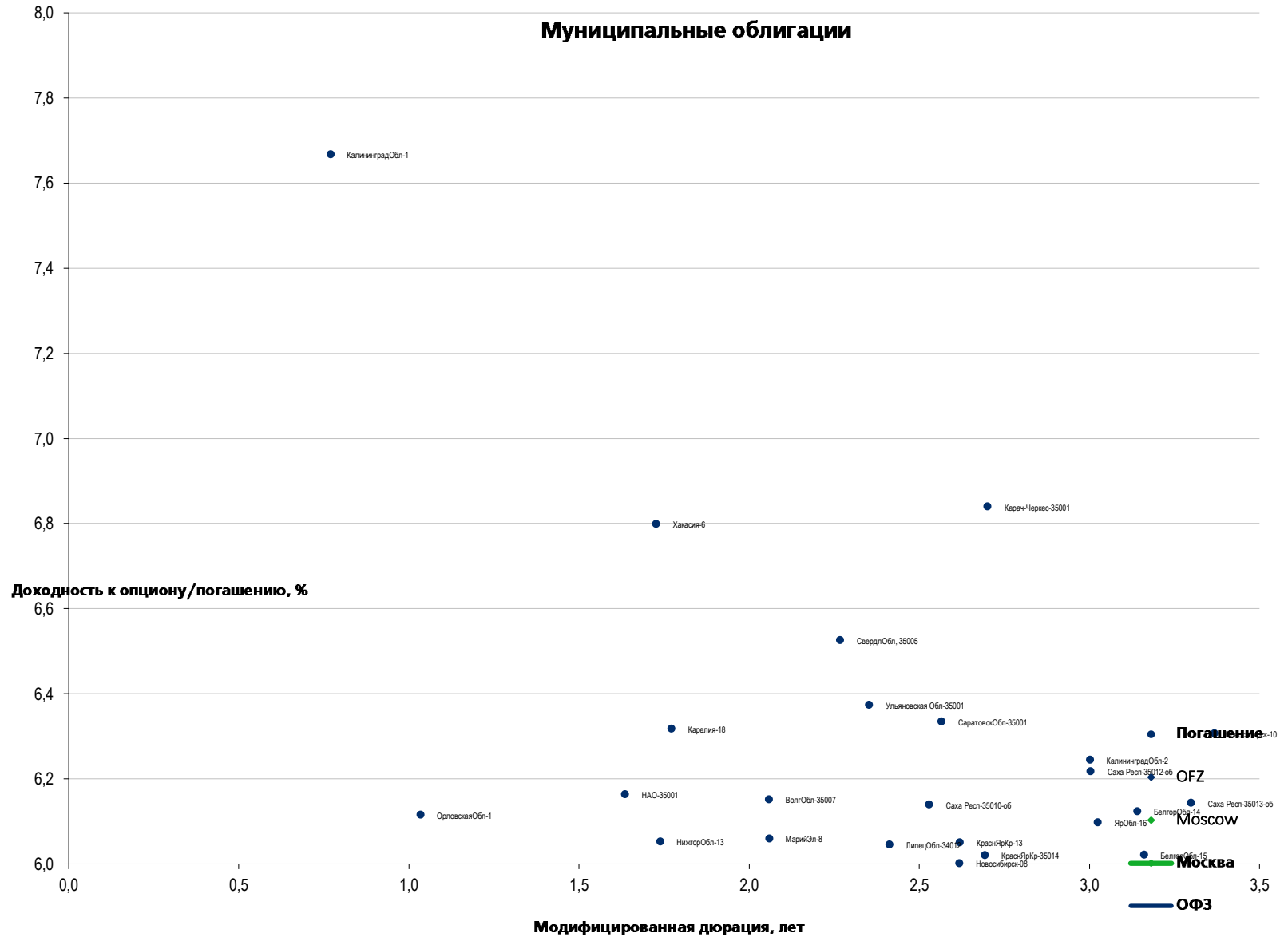

Еврооблигации – Финансовый сектор

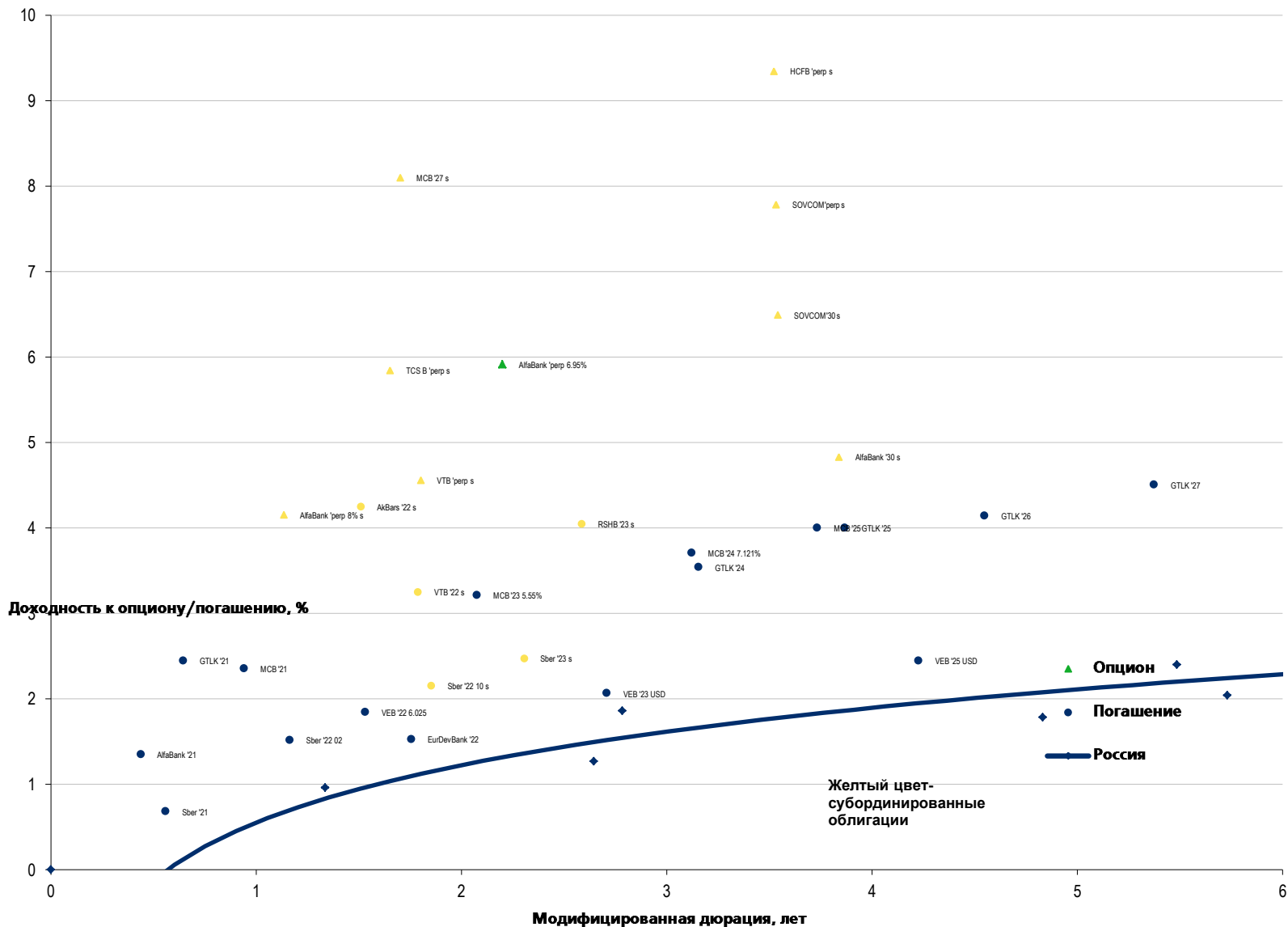

Аналитическое управление

Руководитель управления

Константин Чернышев, che_kb@uralsib.ru

Долговые обязательства

Ирина Лебедева, CFA, lebedevair@uralsib.ru
Надежда Боженко, bozhenkonv@uralsib.ru

Экономика

Алексей Девятков, devyatovae@uralsib.ru

Банки

Наталья Березина, CFA, berezinana@uralsib.ru

Анализ рыночных данных

Руслан Сушко, sushkors@uralsib.ru

Нефть и газ

Алексей Кокин, kokinav@uralsib.ru

Телекоммуникации/Медиа/ИТ

Константин Чернышев, che_kb@uralsib.ru
Константин Белов, belovka@uralsib.ru

Потребительский сектор

Константин Белов, belovka@uralsib.ru

Редакторская группа

Андрей Пятигорский, pya_ae@uralsib.ru
Ольга Симкина, sim_oa@uralsib.ru
Алексей Смородин, smorodinay@uralsib.ru

Управление продаж

+7 (495) 788 0888

Настоящий бюллетень предназначен исключительно для информационных целей и не является индивидуальной инвестиционной рекомендацией. Ни при каких обстоятельствах он не должен использоваться или рассматриваться как оферта или предложение делать оферты. Несмотря на то что данный материал был подготовлен с максимальной тщательностью, УРАЛСИБ не дает никаких прямых или косвенных заверений или гарантий в отношении достоверности и полноты включенной в бюллетень информации. Ни УРАЛСИБ, ни агенты компании или аффилированные лица не несут никакой ответственности за любые прямые или косвенные убытки от использования настоящего бюллетеня или содержащейся в нем информации. Бюллетень не предназначен для распространения на территории Великобритании и ЕС. Все права на бюллетень принадлежат ООО «УРАЛСИБ Брокер», и содержащаяся в нем информация не может воспроизводиться или распространяться без предварительного письменного разрешения.

© УРАЛСИБ Брокер 2020